

현금및현금성자산 및 단기금융상품 명세서

한림대학교산학협력단

(단위 : 원)

계정	예금명	예치기관	계좌번호	용도	예치금액	만기일	이자율	비고
현금 및 예금명세서	보통예금	농협	301-0324-4220-61	(강원도) 창업보육센터(보탬e)	-			
	보통예금	농협	301-0326-8270-91	(강원도) SW중심대학 강원도비	-			
	보통예금	농협	301-0335-1539-41	(강원도) LINC3.0 강원도보조금	35			
	보통예금	농협	301-0347-1984-11	(춘천시) 읍면동건강서비스(보탬e)	-			
	보통예금	농협	301-0347-1993-21	(춘천시) 창업보육센터(보탬e)	-			
	보통예금	농협	301-0348-0346-91	보탬e-강원도교육청(배소영)	-			
	보통예금	농협	301-0349-3782-11	보탬e-춘천시보조금(송호근)	185			
	보통예금	농협	301-0350-8438-61	(동해시)마이크로캠퍼스 운영 사업(보탬e)	-			
	보통예금	농협	301-0353-1396-81	(춘천시)글로벌인재양성캠프(보탬e)	126,361			
	보통예금	농협	301-0353-8415-81	(춘천시) LINC3.0 춘천시보조금(보탬e)	15			
	보통예금	농협	301-0361-9571-41	(강원도)2025창업보육센터(보탬e)	23			
	보통예금	농협	301-0371-8174-31	(춘천시) SW중심대학(보탬e)	-			
	보통예금	농협	301-0378-0716-61	(강원도)첨단산업인재양성부트캠프사업(보탬e)	-			
	보통예금	신한	100-028-700084	(의료원)변수환_초고령사회	719,075			
	보통예금	신한	100-029-206697	(의료원)백유진_찾금-H20190035	268,906,019			
	보통예금	신한	100-029-639289	(의료원)의산단 비국가과제 간접비	357,046,607			
	보통예금	신한	100-029-639361	(의료원)여유1_9361	-			
	보통예금	신한	100-030-170130	(의료원)NIA_전덕인	310			

계정	예금명	예치기관	계좌번호	용도	예치금액	만기일	이자율	비고
현금 및 예금명세서	보통예금	신한	100-030-322951	(의료원)여유2_2951	1			
	보통예금	신한	100-030-356372	(의료원)중기청_최휘철	1,010			
	보통예금	신한	100-030-553290	(의료원)여유3_3290	-			
	보통예금	신한	100-030-553340	(의료원)방창석_소화기질환	594,088			
	보통예금	신한	100-030-798853	(의료원)강원산업진흥원8853	97,282			
	보통예금	신한	100-030-865608	(의료원)금연지원센터	286,314,892			
	보통예금	신한	100-030-929377	(의료원)일본(전육)	5,219,803			
	보통예금	신한	100-031-022774	(의료원)기부금	68,022,484			
	보통예금	신한	100-031-175204	(의료원)여유4_5204	5			
	보통예금	신한	100-031-175478	(의료원)재단지원금	189,924			
	보통예금	신한	100-031-872922	(의료원)(최경찬)-H20190065	-			
	보통예금	신한	100-032-860392	(의료원)임상시험 위탁연구	11,197,182,765			
	보통예금	신한	100-032-872779	(의료원)퇴직충당금-수시입출금	417,193,670			
	보통예금	신한	100-033-010105	(의료원)임상시험 위탁연구(간접비)	424,549,464			
	보통예금	신한	100-033-079310	(의료원)재단지원금(기타적립)	189,409,718			
	보통예금	신한	100-033-707621	(의료원)산기평(양병은)	9,983,536			
	보통예금	신한	100-033-741431	(의료원)창업성장기술개발사업	620,985			
	보통예금	신한	100-033-776400	(의료원)여유5_6400	-			
	보통예금	신한	100-034-368871	(의료원)한국식품연구원_박성택	-			
	보통예금	신한	100-034-789816	(의료원)한국정보화진흥원(이상규)	-			
보통예금	신한	100-034-944024	(의료원)여유6_4024	-				
보통예금	신한	100-034-944056	(의료원)라이프로그센터 수익금_이상규	4,058				
보통예금	신한	100-034-944095	(의료원)여유7_4095	-				
보통예금	신한	100-035-325726	(의료원)SI헬스케어5726	21,268				

계정	예금명	예치기관	계좌번호	용도	예치금액	만기일	이자율	비고
현금 및 예금명세서	보통예금	신한	100-035-325815	(의료원)여유8_5815	-			
	보통예금	신한	100-035-373055	(의료원)여유9_3055	-			
	보통예금	신한	100-035-497188	(의료원) 류옥현(7188)	6,394,309			
	보통예금	신한	100-035-497302	(의료원)신규성(7302)	-			
	보통예금	신한	100-035-497340	(의료원)RCMS_석기태P	8,118			
	보통예금	신한	100-035-497423	(의료원) M/H (497423)	302,310,187			
	보통예금	신한	100-035-959335	(의료원)여유10_9335	-			
	보통예금	신한	100-035-959463	(의료원)예수금	-			
	보통예금	신한	100-035-959552	(의료원)국가간접비2	28,902			
	수퍼기업자유예금	신한	140-009-708045	(의료원)NIA_김성환	-			
	수퍼기업자유예금	신한	140-009-708084	(의료원)의산단 국가과제 간접비	166,955,353			
	수퍼기업자유예금	신한	140-009-708102	(의료원)에이즈	53,530			
	수퍼기업자유예금	신한	140-009-728578	(의료원)한국연구재단	3,932,081,782			
	수퍼기업자유예금	신한	140-009-728628	(의료원)농림부	439,779			
	수퍼기업자유예금	신한	140-009-728667	(의료원)종합계좌	4,664,114,693			
	수퍼기업자유예금	신한	140-009-780150	(의료원)기술료	403,252,480			
	수퍼기업자유예금	신한	140-009-973759	(의료원)홍부 방사선_홍지영	25,578,663			
	수퍼기업자유예금	신한	140-010-334077	(의료원)근로자건강센터	26,112,264			
	수퍼기업자유예금	신한	140-010-334110	(의료원)강원도청	3,549			
	수퍼기업자유예금	신한	140-010-334140	(의료원)(신동훈-H20190047)	-			
	기업자유예금	신한	140-013-942437	(의료원) 코로나19후유증	40			
	기업자유예금	신한	140-013-942500	(의료원)융합센터	-			
	기업자유예금	신한	140-013-942541	(의료원)여유11_2541	-			
특정금전신탁	신한	299-014-889655	(의료원)MMT	1,426,170,690				

계정	예금명	예치기관	계좌번호	용도	예치금액	만기일	이자율	비고
현금 및 예금명세서	특정금전신탁	신한	299-019-837299	(의료원)의산단퇴직충당금(MMT)	1,684,924,646			
	특정금전신탁	신한	299-020-575801	(의료원)MMT-위탁간접비	338,916,852			
	특정금전신탁	신한	299-023-713700	(의료원)MMT-기타사업(사기업)	528,487,545			
	기업자유	우리	1005-000-932684	산학협력단 연구비(농림부)	97,594,767			
	기업자유	우리	1005-000-964245	보건사회연구원	449,217			
	기업자유	우리	1005-002-113315	HK사업(생사학연구소)	98,186,153			
	기업자유	우리	1005-002-167881	창업보육센터(공간사용료)	124,182,133			
	기업MMDA	우리	1005-003-430237	HK플러스사업(한림과학원)	15,000,799			
	기업자유	우리	1005-004-349891	기초연구실지원사업(허종욱)	5,290,208			
	기업자유	우리	1005-004-610874	2024-25년도 KF 공공외교 역량강화대학지원사업	1,563,564			
	기업자유	우리	1005-004-611258	2026 KOICA 프로젝트봉사단사업(키르기스스탄)	98,057,489			
	기업자유	우리	1005-004-813614	강원RISE사업(직접비-강릉원주대)	-			
	기업자유	우리	1005-101-738808	산학협력지원사업(지적재산권) 이승희	9,007,101			
	기업자유	우리	1005-101-939397	주식회사 코스팜(임순성)	109			
	기업자유	우리	1005-102-614289	LINC장비수익운영	63,745,359			
	기업자유	우리	1005-103-445104	중소벤처기업부(정태경)	65,012			
	기업자유	우리	1005-103-467619	(주)지토노스바이오텍(김원근)	82,720,689			
	기업자유	우리	1005-104-072455	BK21-4단계(생명과학)	5,066,218			
	기업자유	우리	1005-104-153774	KOICA 프로젝트 봉사단 사업(키르기스스탄)	-			
	기업자유	우리	1005-104-179805	글로벌 리더과정_도비(양기웅)	-			
기업자유	우리	1005-104-192732	느린레저 3종 챌린지 운영 용역(최경호)	2,135				
기업자유	우리	1005-104-408395	기업협업센터 장비운영수익	3,583,921				
기업자유	우리	1005-104-447703	2025 KOICA 프로젝트 봉사단 사업(키르기스스탄)	15,784,812				
기업자유	우리	1005-104-468989	(교육)강원통합건강증진사업(김동현)	1,544				

계정	예금명	예치기관	계좌번호	용도	예치금액	만기일	이자율	비고
현금 및 예금명세서	기업자유	우리	1005-104-814326	강원RISE사업(직접비-한라대)	12			
	기업자유	우리	1005-104-817451	(국고)융합의과학자학부과정지원사업	-			
	기업자유	우리	1005-104-833106	강원RISE사업(간접비-한라대)	2,900,256			
	기업자유	우리	1005-203-448286	중소기업기술정보진흥원(강일준)	971,236			
	기업자유	우리	1005-203-638788	어린이급식관리지원센터위탁사업(인제군1)-e나라도움	-			
	기업자유	우리	1005-203-823628	글로벌 리더과정_간접비(양기웅)	-			
	기업자유	우리	1005-204-059218	춘천시 도시재생 사업(2025년 상반기 주민 건강리더)	760,855			
	기업자유	우리	1005-204-190983	KOICA YP참여기관 사업	11,169,544			
	기업자유	우리	1005-204-614882	ICC연회비관리	50,201,717			
	기업자유	우리	1005-204-775630	2025 메타버스 지원센터 운영	61,650			
	기업자유	우리	1005-204-823790	강원RISE사업(직접비-의대교육혁신)	-			
	기업자유	우리	1005-300-932685	산학협력단 연구비(간접비-운영)/국가연구개발사업(RND) ◆	332,625,665			
	기업자유	우리	1005-302-161165	생사학연구소 발전기금Ⅱ	228,497			
	기업자유	우리	1005-302-845375	산학단 부가세	272,968,133			
	기업자유	우리	1005-303-466922	SW중심대학(간접비)	351,958,933			
	기업자유	우리	1005-304-069711	2024연구기금	80,684,029			
	기업자유	우리	1005-304-344761	(국고)RLRC.지역혁신선도연구센터	262,066,736			
	기업자유	우리	1005-304-612819	KOICA대학원전문가양성사업(파트너분담금)	1			
	기업자유	우리	1005-304-655867	2(강원도)RLRC.지역혁신선도연구센터	43,752			
	기업자유	우리	1005-304-776023	강원RISE사업(직접비)	1,437			
	기업자유	우리	1005-304-848525	한국산업단지공단(전성호)_2차년도	-			
	기업자유	우리	1005-400-932682	산학협력단 연구비(종합) ●	542,956,729			
	기업자유	우리	1005-401-062470	RIC 수익(장비사용수익)	99,447,446			
MMDA	우리	1005-401-372778	산학연컨소시엄센터(16차년도) 이승희	4,782,943				

한림대학교산학협력단

(단위 : 원)

계정	예금명	예치기관	계좌번호	용도	예치금액	만기일	이자율	비고
현금 및 예금명세서	기업자유	우리	1005-402-501831	LINC산업체대응	-			
	기업자유	우리	1005-403-306929	기초연구실지원사업(성건용)	13,977,445			
	기업자유	우리	1005-403-817661	4대보험 예수금	15,689,660			
	기업자유	우리	1005-403-963094	(주)브라운머스킷(이선우)	35			
	기업자유	우리	1005-404-031523	퇴직급여충당금(운영비)	513,709,625			
	기업자유	우리	1005-404-146566	2021 폐자원특성화대학원(김승도)->남동발전	9,936,958			
	기업자유	우리	1005-404-167423	[강원도교육청] 강원창업체험교육센터	24,362,291			
	기업자유	우리	1005-404-225396	한국산업단지공단(전성호)_1차년도	223,811,852			
	기업자유	우리	1005-404-362952	1(강원도)RLRC.지역혁신선도연구센터	75,634			
	기업자유	우리	1005-404-415179	[메이커스페이스] 수익금(OPEN Station)	37,127,938			
	기업자유	우리	1005-404-518846	기초연구실지원사업(이종민)	121,984			
	기업자유	우리	1005-404-523273	기초연구실지원사업(박재봉)	3,387,387			
	기업자유	우리	1005-404-859957	의료AI공동연구과제(9957)	150,000,000			
	기업자유	우리	1005-501-239680	산학협력단 연구비(세부간접비)	16,114,470			
	기업자유	우리	1005-501-526994	산학협력지원사업간접비 이승희	5,139,242			
	고단백MMDA	우리	1005-503-340603	HK플러스사업(일본학연구소)	1,475,000			
	기업자유	우리	1005-503-771824	RCMS-첨단산업 인재양성 부트캠프 사업	-			
	기업자유	우리	1005-503-790923	동아시아일본연구자 협의회 학술대회	8,184,321			
	기업자유	우리	1005-503-956325	중소벤처기업부(정인철)	568,207			
	기업자유	우리	1005-504-257273	(간접비)인문한국사업3.0(양기웅)(7273)	15,069,960			
	기업자유	우리	1005-504-330081	(국고)인문한국사업3.0(양기웅)(0081)	159,508,501			
	기업자유	우리	1005-504-364662	1(춘천시)RLRC.지역혁신선도연구센터	40,392			
	기업자유	우리	1005-504-516516	강원테크노파크_반도체(장문규)	25,260			
기업자유	우리	1005-504-774269	3(강원도)RLRC.지역혁신선도연구센터	35,296				

계정	예금명	예치기관	계좌번호	용도	예치금액	만기일	이자율	비고
현금 및 예금명세서	고단백MMDA	우리	1005-601-653370	(국고)인문한국사업3.0(한림과학원)	37,737,466			
	기업자유	우리	1005-602-309512	춘천시청(최균)	-			
	MMDA	우리	1005-602-529805	RIC 수익(기타기금 운영비)	13,082,329			
	기업MMDA	우리	1005-603-375558	e-한국환경공단(김승도)	6,941,826			
	기업자유	우리	1005-604-072050	BK21-4단계(컴퓨터공학)	1			
	기업자유	우리	1005-604-139101	유료가족회사 연회비 관리계좌	57,102,268			
	기업자유	우리	1005-604-281332	네팔 경찰청 사이버 수사능력 강화사업	57,804,574			
	기업자유	우리	1005-604-347578	중소벤처기업부(이은주)	36,046			
	기업자유	우리	1005-604-361510	(대응)RLRC.지역혁신선도연구센터	877,607			
	기업자유	우리	1005-604-381536	KOICA글로벌연수(도미니카공화국병원관리)	1,054,398			
	기업자유	우리	1005-604-760251	강원RISE사업(간접비)	125,674,383			
	기업자유	우리	1005-604-833006	강원RISE사업(간접비-강릉원주대)	8,700,780			
	기업자유	우리	1005-701-227037	근대한국 외교문서 편찬사업	2,429			
	기업자유	우리	1005-702-028680	폴링인건비	927,930			
	MMDA	우리	1005-702-769573	글로벌대학M캠퍼스(산단대응)	11,221			
	기업자유	우리	1005-703-440025	질병관리본부(이혜은)_우수사례	2			
	기업자유	우리	1005-703-448293	SW 중심대학 국고보조금	10,034,480			
	기업자유	우리	1005-703-524831	대학창의적자산실용화지원사업(BRIDGE+)	10,789			
	기업자유	우리	1005-704-146474	e-강원통합건강증진사업(김동현)	937			
	기업자유	우리	1005-704-221002	강원도교육청(하승희)	11			
기업자유	우리	1005-704-420402	(대외사업)소방안전영상콘텐츠제작	46				
기업자유	우리	1005-704-597966	2024년 KOICA대학교국제개발협력이해증진사업	-				
기업자유	우리	1005-704-673435	2(춘천시)RLRC.지역혁신선도연구센터	45,086				
기업자유	우리	1005-704-823890	강원RISE사업(간접비-의대교육혁신)	25,500,000				

계정	예금명	예치기관	계좌번호	용도	예치금액	만기일	이자율	비고
현금 및 예금명세서	기업자유	우리	1005-800-932692	산학협력단 연구비(학진신규) ■	2,016,972,529			
	MMDA	우리	1005-801-654689	RIC 국고지원금	-			
	고단백MMDA	우리	1005-801-815481	산학협력단연구기금인출	298,741,779			
	기업자유	우리	1005-802-161160	생사학연구소 발전기금 I	24,651,054			
	기업자유	우리	1005-802-946803	RIC 지역주력사업	-			
	기업자유	우리	1005-803-216005	글로벌사업 급여예수금(교비대응)	3,606			
	기업자유	우리	1005-803-241008	질병관리본부(김동현)FMTP	6			
	기업자유	우리	1005-803-770372	[메이커스페이스] 수익금(창업지원단)	-			
	고단백MMDA	우리	1005-803-900111	산학협력단 연구비(간접비-산학)/그외	56,736,542			
	기업자유	우리	1005-804-066136	BK21-4단계(디지털콘텐츠)	54,407,207			
	기업자유	우리	1005-804-153947	방글라데시 사이버안전 디지털사업(KOICA)	17,079,691			
	기업자유	우리	1005-804-331509	춘천학 강좌 프로그램 운영 용역	6,338			
	기업자유	우리	1005-804-352216	(간접비)RLRC.지역혁신선도연구센터	25,742,653			
	기업자유	우리	1005-804-361740	강원테크노파크(김선정)	-			
	기업자유	우리	1005-804-387233	지역사회갈등전환센터 적립 운영수익	7,409,161			
	기업자유	우리	1005-804-777226	3(춘천시)RLRC.지역혁신선도연구센터	41,852			
	기업자유	우리	1005-804-821984	강원RISE사업(간접비-연세대미래캠퍼스)	1,402,727			
	기업자유	우리	1005-804-835901	(대응)융합의과학자학부과정지원사업	4,891,678			
	기업자유	우리	1005-900-922824	RIC 위탁과제	60,044,825			
	기업자유	우리	1005-903-437529	박물관-강원도교육청(어린이, 학생의날행사)	6,528,267			
기업자유	우리	1005-903-440029	e-강원도청(김동현)_DB구축	-				
기업자유	우리	1005-904-070586	BK21-4단계(간접비)	14,911,499				
기업자유	우리	1005-904-375340	의료인공지능 융합인재양성사업	1,343,445,707				
기업자유	우리	1005-904-620735	2024-2025년 KOICA 시민사회협력사업	7,354,921				

계정	예금명	예치기관	계좌번호	용도	예치금액	만기일	이자율	비고
현금 및 예금명세서	기업자유	우리	1005-904-672974	인문사회 융합인재양성사업(HUSS)	36,759,999			
	기업자유	우리	1005-904-783260	강원RISE사업(직접비-연세대미래캠퍼스)	-			
	MMT_C	우리	1120-100-265658	[신탁] 산학단연구간접비 수익용	207,547,396			
	특정금전신탁	우리	1120-200-272321	산학협력단 연구비(학진신규)	3,825,269,341			
	특정금전신탁	우리	1120-400-272325	퇴직급여충당금(수익용)	1,719,445,450			
	특정금전신탁	우리	1120-500-272322	산학협력단 연구비(간접비-수익)	105,023,237			
	MMT_P	우리	1120-800-272309	[신탁] RIC 수익(기타기금)	53,980,970			
	특정금전신탁	우리	1120-900-272320	산학협력단 연구비(종합)	1,394,039,141			
	기업자유	우리	374-306160-13-002	산학협력단 운영비	238,076,854			
	기업자유	우리	374-306160-13-010	산학단 연구간접비(운영)	550,254,233			
	기업자유	우리	374-306160-13-011	(간접비)인문한국사업3.0(한림과학원)	25,190,425			
	기업자유예금	하나은행	125-910025-87404	(의료원)기타	-			
	기업자유예금	하나은행	125-910028-33704	(의료원)서울경제진흥원3704	52,456			
	보통예금	하나은행	792-910051-04805	서울경제진흥원(이정근)	-			
	보통예금	기업은행	126-057830-01-113	농업기술화실용재단(고영호)	145			
보통예금	기업은행	126-057830-01-106	한국해양과학기술진흥원(김승도)_2023.04.06	-				
소 계					43,006,085,522			
단기금융상품	정기예금	하나은행	125-910899-14111	(의료원)2025정기예금_국가1_14111	3,000,000,000	2026-10-30	2.80%	
	정기예금	하나은행	125-910899-15711	(의료원)2025정기예금_국가2_15711	3,000,000,000	2026-10-30	2.80%	
	정기예금	하나은행	125-910899-16311	(의료원)2025정기예금_국가3_16311	1,000,000,000	2026-10-30	2.80%	
	정기예금	하나은행	125-910899-17011	(의료원)2025정기예금_위탁_17011	2,500,000,000	2026-10-30	2.80%	
	정기예금	하나은행	125-910899-18611	(의료원)2025정기예금_국가4_18611	2,905,395,678	2026-10-30	2.80%	
소 계					12,405,395,678			
합계					55,411,481,200			

2026- 019358

발급관리번호 : 0024126055

발행일 : 2026년 04월 01일 (09:20:36)

한림대학교산학협력단 귀하

예금종류	계좌번호	잔액(원)	미결제타점권(원)	관련대출, 질권(천원)
		압류관련사항	최근질권해제이력(1개월)	비고
보통예금	301-0324-4220-61	₩0	₩0	0
		해당없음	해당없음	
보통예금	301-0326-8270-91	₩0	₩0	0
		해당없음	해당없음	
보통예금	301-0335-1539-41	₩35	₩0	0
		해당없음	해당없음	
보통예금	301-0347-1984-11	₩0	₩0	0
		해당없음	해당없음	
보통예금	301-0347-1993-21	₩0	₩0	0
		해당없음	해당없음	
합계		₩35	₩0	0

2026년 02월 28일 현재 고객님의 명의의 예금(신탁·환매채) 잔액을 위와 같이 증명합니다.

잔액합계 : 삼십오원

준법감시책임자	영업점장
	

농협은행

강원특별자치도청<출>



- 주) 1. 이 증명서는 준법감시책임자의 확인이 있어야 유효합니다.
- 2. 잔액합계가 1억원 이상인 경우는 영업점장의 확인이 있어야 유효합니다.
- 3. 발급기준일 당일에는 해당 예금계좌의 입출금 거래를 할 수 없습니다.
- 4. 미결제타점권, 관련대출·질권, 압류관련사항, 최근 질권해제이력(1개월)은 2026년 02월 28일 기준입니다.
- 5. 미결제타점권은 잔액증명 발급시간에 따라 달라질 수 있습니다.

* 최근 질권해제이력(1개월)은 법인계좌만 표시됩니다.
 본 잔액증명서는 발급일로부터 1개월 이내에 당행 홈페이지 (<http://banking.nonghyup.com/>) 초기화면의 "빠른조회서비스"에서 진위확인이 가능합니다



2026- 019359

발급관리번호 : 0024126055

발행일 : 2026년 04월 01일 (09:20:36)

한림대학교 산학협력단 귀하

예금종류	계좌번호	잔액(원)	미결제타점권(원)	관련대출, 질권(천원)
		압류관련사항	최근질권해제이력(1개월)	비고
보통예금	301-0348-0346-91	₩0	₩0	0
		해당없음	해당없음	
보통예금	301-0349-3782-11	₩185	₩0	0
		해당없음	해당없음	
보통예금	301-0350-8438-61	₩0	₩0	0
		해당없음	해당없음	
보통예금	301-0353-1396-81	₩126,361	₩0	0
		해당없음	해당없음	
보통예금	301-0353-8415-81	₩15	₩0	0
		해당없음	해당없음	
합계		₩126,561	₩0	0

2026년 02월 28일 현재 고객님의 명의의 예금(신탁·환매채) 잔액을 위와 같이 증명합니다.

잔액합계 : 일십이만육천오백육십일원

준법감시책임자	영업점장
	

농협은행

강원특별자치도청<출>



- 주) 1. 이 증명서는 준법감시책임자의 확인이 있어야 유효합니다.
- 2. 잔액합계가 1억원 이상인 경우는 영업점장의 확인이 있어야 유효합니다.
- 3. 발급기준일 당일에는 해당 예금계좌의 입출금 거래를 할 수 없습니다.
- 4. 미결제타점권, 관련대출·질권, 압류관련사항, 최근 질권해제이력(1개월)은 2026년 02월 28일 기준입니다.
- 5. 미결제타점권은 잔액증명 발급시간에 따라 달라질 수 있습니다.

* 최근 질권해제이력(1개월)은 법인계좌만 표시됩니다.
 본 잔액증명서는 발급일로부터 1개월 이내에 당행 홈페이지 (<http://banking.nonghyup.com/>) 초기화면의 "빠른조회서비스"에서 진위확인이 가능합니다



2026- 019360

발급관리번호 : 0024126055

발행일 : 2026년 04월 01일 (09:20:36)

한림대학교 산학협력단 귀하

예금종류	계좌번호	잔액(원)	미결제타점권(원)	관련대출, 질권(천원)
		압류관련사항	최근질권해제이력(1개월)	비고
보통예금	301-0361-9571-41	₩23	₩0	0
		해당없음	해당없음	
보통예금	301-0371-8174-31	₩0	₩0	0
		해당없음	해당없음	
보통예금	301-0378-0716-61	₩0	₩0	0
		해당없음	해당없음	
합계		₩23	₩0	0

2026년 02월 28일 현재 고객님의 명의의 예금(신탁·환매채) 잔액을 위와 같이 증명합니다.

잔액합계 : 이십삼원



농협은행

강원특별자치도청<출>

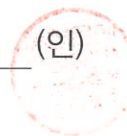

- 주) 1. 이 증명서는 준법감시책임자의 확인이 있어야 유효합니다.
- 2. 잔액합계가 1억원 이상인 경우는 영업점장의 확인이 있어야 유효합니다.
- 3. 발급기준일 당일에는 해당 예금계좌의 입출금 거래를 할 수 없습니다.
- 4. 미결제타점권, 관련대출·질권, 압류관련사항, 최근 질권해제이력(1개월)은 2026년 02월 28일 기준입니다.
- 5. 미결제타점권은 잔액증명 발급시간에 따라 달라질 수 있습니다.

* 최근 질권해제이력(1개월)은 법인계좌만 표시됩니다.
본 잔액증명서는 발급일로부터 1개월 이내에 당행 홈페이지 (<http://banking.nonghyup.com/>) 초기화면의 "빠른조회서비스"에서 진위확인이 가능합니다



잔액 · 잔고 증명서

예금주 : 한림대학교산학협력단

증서번호 : 99990323

발급번호 : 6473737

상품명	금액/평가금액	미결제 타점권	적용환율
계좌번호			기준가격/잔고최수
지급제한내용 / 기타 특이사항			
신한 연구&사업비 우대통장 (보통예금)	KRW *719,075		
100-028-700084			
해당없음			
신한 연구&사업비 우대통장 (보통예금)	KRW *268,906,019		
100-029-206697			
해당없음			
신한 연구&사업비 우대통장 (보통예금)	KRW *357,046,607		
100-029-639289			
해당없음			
신한 연구&사업비 우대통장 (보통예금)	KRW *0		
100-029-639361			
해당없음			
보통예금	KRW *310		
100-030-170130			
해당없음			
합계금액	금육억이천육백육십칠만이천일십일원정		*KRW626,672,011
미결제타점권 금액합계			

잔액기준일 : 2026년 02월 28일

발급일자 : (2026-03-23 14:59:26)



※ 본 증명서는 인터넷으로 발급되었습니다. 증명서 발급내용의 일치여부는 신한은행 홈페이지 / 간편조회서비스에서 확인할 수 있습니다. (발급일 포함 30일 이내)

※ 금액 중 미결제타점권은 입금내역 중 가계수표, 당좌수표, 약속어음 등을 말하며(자기앞수표 제외), 만일 부도 처리될 경우 금액에서 차감되오니 유의하여 주시기 바랍니다.

※ 평가금액은 집합투자증권의 평가금액을 말하며 기준가격의 등락에 따라 매일 변동될 수 있습니다



잔액 · 잔고 증명서

예금주 : 한림대학교산학협력단

증서번호 : 99990323

발급번호 : 6473739

상품명	금액/평가금액	미결제 타점권	적용환율
계좌번호			기준가격/잔고좌수
지급제한내용 / 기타 특이사항			
신한 연구&사업비 우대통장 (보통예금)	KRW *1		
100-030-322951			
해당없음			
보통예금	KRW *1,010		
100-030-356372			
해당없음			
신한 연구&사업비 우대통장 (보통예금)	KRW *0		
100-030-553290			
해당없음			
신한 연구&사업비 우대통장 (보통예금)	KRW *594,088		
100-030-553340			
해당없음			
신한 연구&사업비 우대통장 (보통예금)	KRW *97,282		
100-030-798853			
해당없음			
합계금액	금육십구만이천삼백팔십일원정		*KRW692,381
미결제타점권 금액합계			

잔액기준일 : 2026년 02월 28일

발급일자 : (2026-03-23 14:59:27)



※ 본 증명서는 인터넷으로 발급되었습니다. 증명서 발급내용의 일치여부는 신한은행 홈페이지 / 간편조회서비스에서 확인할 수 있습니다. (발급일 포함 30일 이내)

※ 금액 중 미결제타점권은 입금내역 중 가계수표, 당좌수표, 약속어음 등을 말하며(자기앞수표 제외), 만일 부도 처리될 경우 금액에서 차감되오니 유의하여 주시기 바랍니다.

※ 평가금액은 집합투자증권의 평가금액을 말하며 기준가격의 등락에 따라 매일 변동될 수 있습니다



잔액 · 잔고 증명서

예금주 : 한림대학교산학협력단

증서번호 : 99990323

발급번호 : 6473740

상품명	금액/평가금액	미결제 타점권	적용환율
계좌번호			기준가격/잔고좌수
지급제한내용 / 기타 특이사항			
신한 연구&사업비 우대통장 (보통예금) 100-030-865608	KRW *286,314,892		
해당없음			
신한 연구&사업비 우대통장 (보통예금) 100-030-929377	KRW *5,219,803		
해당없음			
신한 연구&사업비 우대통장 (보통예금) 100-031-022774	KRW *68,022,484		
해당없음			
신한 연구&사업비 우대통장 (보통예금) 100-031-175204	KRW *5		
해당없음			
신한 연구&사업비 우대통장 (보통예금) 100-031-175478	KRW *189,924		
해당없음			
합계금액	금삼억오천구백칠십사만칠천일백팔원정		*KRW359,747,108
미결제타점권 금액합계			

잔액기준일 : 2026년 02월 28일

발급일자 : (2026-03-23 14:59:28)



- ※ 본 증명서는 인터넷으로 발급되었습니다. 증명서 발급내용의 일치여부는 신한은행 홈페이지 / 간편조회서비스에서 확인할 수 있습니다. (발급일 포함 30일 이내)
- ※ 금액 중 미결제타점권은 입금내역 중 가계수표, 당좌수표, 약속어음 등을 말하며(자기앞수표 제외), 만일 부도 처리될 경우 금액에서 차감되오니 유의하여 주시기 바랍니다.
- ※ 평가금액은 집합투자증권의 평가금액을 말하며 기준가격의 등락에 따라 매일 변동될 수 있습니다



잔액 · 잔고 증명서

예금주 : 한림대학교산학협력단

증서번호 : 99990323

발급번호 : 6473741

상품명	금액/평가금액	미결제 타점권	적용환율
계좌번호			기준가격/잔고좌수
지급제한내용 / 기타 특이사항			
신한 연구&사업비 우대통장 (보통예금)	KRW *0		
100-031-872922			
해당없음			
신한 연구&사업비 우대통장 (보통예금)	KRW *11,197,182,765		
100-032-860392			
해당없음			
신한 연구&사업비 우대통장 (보통예금)	KRW *417,193,670		
100-032-872779			
해당없음			
신한 연구&사업비 우대통장 (보통예금)	KRW *424,549,464		
100-033-010105			
해당없음			
신한 연구&사업비 우대통장 (보통예금)	KRW *189,409,718		
100-033-079310			
해당없음			
합계금액			*KRW12,228,335,617
금일백이십이억이천팔백삼십삼만오천육백일십칠원정			
미결제타점권 금액합계			

잔액기준일 : 2026년 02월 28일

발급일자 : (2026-03-23 14:59:29)



- * 본 증명서는 인터넷으로 발급되었습니다. 증명서 발급내용의 일치여부는 신한은행 홈페이지 / 간편조회서비스에서 확인할 수 있습니다. (발급일 포함 30일 이내)
- * 금액 중 미결제타점권은 입금내역 중 가계수표, 당좌수표, 약속어음 등을 말하며(자기앞수표 제외), 만일 부도 처리될 경우 금액에서 차감되오니 유의하여 주시기 바랍니다.
- * 평가금액은 집합투자증권의 평가금액을 말하며, 기준가격의 등락에 따라 매일 변동될 수 있습니다.



잔액 · 잔고 증명서

예금주 : 한림대학교산학협력단

증서번호 : 99990323

발급번호 : 6473742

상품명	금액/평가금액	미결제 타점권	적용환율
계좌번호			기준가격/잔고좌수
지급제한내용 / 기타 특이사항			
신한 연구&사업비 우대통장 (보통예금)	KRW *9,983,536		
100-033-707621			
해당없음			
신한 연구&사업비 우대통장 (보통예금)	KRW *620,985		
100-033-741431			
해당없음			
신한 연구&사업비 우대통장 (보통예금)	KRW *0		
100-033-776400			
해당없음			
신한 연구&사업비 우대통장 (보통예금)	KRW *0		
100-034-368871			
해당없음			
신한 연구&사업비 우대통장 (보통예금)	KRW *0		
100-034-789816			
해당없음			
합계금액			*KRW10,604,521
금일천육십만사천오백이십일원정			
미결제타점권 금액합계			

잔액기준일 : 2026년 02월 28일

발급일자 : (2026-03-23 14:59:30)



※ 본 증명서는 인터넷으로 발급되었습니다. 증명서 발급내용의 일치여부는 신한은행 홈페이지 / 간편조회서비스에서 확인할 수 있습니다. (발급일 포함 30일 이내)

※ 금액 중 미결제타점권은 입금내역 중 가계수표, 당좌수표, 약속어음 등을 말하며(자기앞수표 제외), 만일 부도 처리될 경우 금액에서 차감되오니 유의하여 주시기 바랍니다.

※ 평가금액은 전한투자증권의 평가금액을 말하며 기준가격의 등락에 따라 매일 변동될 수 있습니다



잔액 · 잔고 증명서

예금주 : 한림대학교산학협력단

증서번호 : 99990323

발급번호 : 6473743

상품명	금액/평가금액	미결제 타점권	적용환율
계좌번호			기준가격/잔고좌수
지급제한내용 / 기타 특이사항			
신한 연구&사업비 우대통장 (보통예금)	KRW *0		
100-034-944024			
해당없음			
신한 연구&사업비 우대통장 (보통예금)	KRW *4,058		
100-034-944056			
해당없음			
신한 연구&사업비 우대통장 (보통예금)	KRW *0		
100-034-944095			
해당없음			
신한 연구&사업비 우대통장 (보통예금)	KRW *21,268		
100-035-325726			
해당없음			
신한 연구&사업비 우대통장 (보통예금)	KRW *0		
100-035-325815			
해당없음			
합계금액	금이만오천삼백이십육원정		*KRW25,326
미결제타점권 금액합계			

잔액기준일 : 2026년 02월 28일

발급일자 : (2026-03-23 14:59:30)



- ※ 본 증명서는 인터넷으로 발급되었습니다. 증명서 발급내용의 일치여부는 신한은행 홈페이지 / 간편조회서비스에서 확인할 수 있습니다. (발급일 포함 30일 이내)
- ※ 금액 중 미결제타점권은 입금내역 중 가계수표, 당좌수표, 약속어음 등을 말하며(자기앞수표 제외), 만일 부도 처리될 경우 금액에서 차감되오니 유의하여 주시기 바랍니다.
- ※ 평가금액은 진한투자증권의 평가금액을 말하며 기준가격의 등락에 따라 매일 변동될 수 있습니다



잔액 · 잔고 증명서

예금주 : 한림대학교산학협력단

증서번호 : 99990323

발급번호 : 6473744

상품명	금액/평가금액	미결제 타점권	적용환율
계좌번호			기준가격/잔고좌수
지급제한내용 / 기타 특이사항			
신한 연구&사업비 우대통장 (보통예금) 100-035-373055	KRW *0		
해당없음			
신한 연구&사업비 우대통장 (보통예금) 100-035-497188	KRW *6,394,309		
해당없음			
신한 연구&사업비 우대통장 (보통예금) 100-035-497302	KRW *0		
해당없음			
신한 연구&사업비 우대통장 (보통예금) 100-035-497340	KRW *8,118		
해당없음			
신한 연구&사업비 우대통장 (보통예금) 100-035-497423	KRW *302,310,187		
해당없음			
합계금액			*KRW308,712,614
미결제타점권 금액합계		금삼억팔백칠십일만이천육백일십사원정	

잔액기준일 : 2026년 02월 28일

발급일자 : (2026-03-23 14:59:31)



- ※ 본 증명서는 인터넷으로 발급되었습니다. 증명서 발급내용의 일치여부는 신한은행 홈페이지 / 간편조회서비스에서 확인할 수 있습니다. (발급일 포함 30일 이내)
- ※ 금액 중 미결제타점권은 입금내역 중 가계수표, 당좌수표, 약속어음 등을 말하며(자기앞수표 제외), 만일 부도 처리될 경우 금액에서 차감되오니 유의하여 주시기 바랍니다.
- ※ 평가금액은 집합투자증권의 평가금액을 말하며 기준가격의 등락에 따라 매일 변동될 수 있습니다



잔액 · 잔고 증명서

예금주 : 한림대학교산학협력단

증서번호 : 99990323

발급번호 : 6473745

상품명	금액/평가금액	미결제 타점권	적용환율
계좌번호			기준가격/잔고좌수
지급제한내용 / 기타 특이사항			
신한 연구&사업비 우대통장 (보통예금) 100-035-959335	KRW *0		
해당없음			
신한 연구&사업비 우대통장 (보통예금) 100-035-959463	KRW *0		
해당없음			
신한 연구&사업비 우대통장 (보통예금) 100-035-959552	KRW *28,902		
해당없음			
수퍼기업자유예금 140-009-708045	KRW *0		
해당없음			
수퍼기업자유예금 140-009-708084	KRW *166,955,353		
해당없음			
합계금액			*KRW166,984,255
		금일억육천육백구십팔만사천이백오십오원정	
미결제타점권 금액합계			

잔액기준일 : 2026년 02월 28일

발급일자 : (2026-03-23 14:59:32)



- ※ 본 증명서는 인터넷으로 발급되었습니다. 증명서 발급내용의 일치여부는 신한은행 홈페이지 / 간편조회서비스에서 확인할 수 있습니다. (발급일 포함 30일 이내)
- ※ 금액 중 미결제타점권은 입금내역 중 가계수표, 당좌수표, 약속어음 등을 말하며(자기앞수표 제외), 만일 부도 처리될 경우 금액에서 차감되오니 유의하여 주시기 바랍니다.
- ※ 평가금액은 집합투자증권의 평가금액을 말하며 기준가격의 등락에 따라 매일 변동될 수 있습니다



잔액 · 잔고 증명서

예금주 : 한림대학교산학협력단

증서번호 : 99990323

발급번호 : 6473746

상품명	금액/평가금액	미결제 타점권	적용환율
계좌번호			기준가격/잔고좌수
지급제한내용 / 기타 특이사항			
수퍼기업자유예금	KRW *53,530		
140-009-708102			
해당없음			
수퍼기업자유예금	KRW *3,932,081,782		
140-009-728578			
해당없음			
수퍼기업자유예금	KRW *439,779		
140-009-728628			
해당없음			
수퍼기업자유예금	KRW *4,664,114,693		
140-009-728667			
해당없음			
수퍼기업자유예금	KRW *403,252,480		
140-009-780150			
해당없음			
합계금액			*KRW8,999,942,264
금팔십구억구천구백구십사만이천이백육십사원정			
미결제타점권 금액합계			

잔액기준일 : 2026년 02월 28일

발급일자 : (2026-03-23 14:59:33)



※ 본 증명서는 인터넷으로 발급되었습니다. 증명서 발급내용의 일치여부는 신한은행 홈페이지 / 간편조회서비스에서 확인할 수 있습니다. (발급일 포함 30일 이내)

※ 금액 중 미결제타점권은 입금내역 중 가계수표, 당좌수표, 약속어음 등을 말하며(자기앞수표 제외), 만일 부도 처리될 경우 금액에서 차감되오니 유의하여 주시기 바랍니다.

※ 평가금액은 집합투자증권의 평가금액을 말하며 기준가격의 등락에 따라 매일 변동될 수 있습니다



잔액 · 잔고 증명서

예금주 : 한림대학교산학협력단

증서번호 : 99990323

발급번호 : 6473747

상품명	금액/평가금액	미결제 타점권	적용환율
계좌번호			기준가격/잔고좌수
지급제한내용 / 기타 특이사항			
수퍼기업자유예금	KRW *25,578,663		
140-009-973759			
해당없음			
수퍼기업자유예금	KRW *26,112,264		
140-010-334077			
해당없음			
수퍼기업자유예금	KRW *3,549		
140-010-334110			
해당없음			
수퍼기업자유예금	KRW *0		
140-010-334140			
해당없음			
신한 연구&사업비 우대통장 (기업자유예)	KRW *40		
140-013-942437			
해당없음			
합계금액	금오천일백육십구만사천오백일십육원정		*KRW51,694,516
미결제타점권 금액합계			

잔액기준일 : 2026년 02월 28일

발급일자 : (2026-03-23 14:59:34)



※ 본 증명서는 인터넷으로 발급되었습니다. 증명서 발급내용의 일치여부는 신한은행 홈페이지 / 간편조회서비스에서 확인할 수 있습니다. (발급일 포함 30일 이내)

※ 금액 중 미결제타점권은 입금내역 중 가계수표, 당좌수표, 약속어음 등을 말하며(자기앞수표 제외), 만일 부도 처리될 경우 금액에서 차감되오니 유의하여 주시기 바랍니다.

※ 평가금액은 집합투자증권의 평가금액을 말하며 기준가격의 등락에 따라 매일 변동될 수 있습니다



잔액 · 잔고 증명서

예금주 : 한림대학교산학협력단

증서번호 : 99990323

발급번호 : 6473749

상품명	금액/평가금액	미결제 타점권	적용환율
계좌번호			기준가격/잔고좌수
지급제한내용 / 기타 특이사항			
신한 연구&사업비 우대통장 (기업자 유예	KRW *0		
140-013-942500			
해당없음			
신한 연구&사업비 우대통장 (기업자 유예	KRW *0		
140-013-942541			
해당없음			
마켓프리미엄신탁 - 법인용 (6 등급)	KRW *1,426,170,690		
299-014-889655			
해당없음			
마켓프리미엄신탁 - 법인용 (6 등급)	KRW *1,684,924,646		
299-019-837299			
해당없음			
마켓프리미엄신탁 - 법인용 (6 등급)	KRW *338,916,852		
299-020-575801			
해당없음			
합계금액	금삼십사억오천일만이천일백팔십팔원정		*KRW3,450,012,188
미결제타점권 금액합계			

잔액기준일 : 2026년 02월 28일

발급일자 : (2026-03-23 14:59:35)



※ 본 증명서는 인터넷으로 발급되었습니다. 증명서 발급내용의 일치여부는 신한은행 홈페이지 / 간편조회서비스에서 확인할 수 있습니다. (발급일 포함 30일 이내)

※ 금액 중 미결제타점권은 입금내역 중 가계수표, 당좌수표, 약속어음 등을 말하며(자기앞수표 제외), 만일 부도 처리될 경우 금액에서 차감되오니 유의하여 주시기 바랍니다.

※ 평가금액은 집합투자증권의 평가금액을 말하며 기준가격의 등락에 따라 매일 변동될 수 있습니다



잔액 · 잔고 증명서

예금주 : 한림대학교산학협력단

증서번호 : 99990323

발급번호 : 6473751

상품명	금액/평가금액	미결제 타점권	적용환율
계좌번호			기준가격/잔고좌수
지급제한내용 / 기타 특이사항			
마켓프리미엄신탁 - 법인용 (6 등급)	KRW	*528,487,545	
299-023-713700			
해당없음			

이 하 여 백

합계금액	금오역이천팔백사십팔만칠천오백사십오원정	*KRW528,487,545
미결제타점권 금액합계		

잔액기준일 : 2026년 02월 28일

발급일자 : (2026-03-23 14:59:35)



- ※ 본 증명서는 인터넷으로 발급되었습니다. 증명서 발급내용의 일치여부는 신한은행 홈페이지 / 간편조회서비스에서 확인할 수 있습니다. (발급일 포함 30일 이내)
- ※ 금액 중 미결제타점권은 입금내역 중 가계수표, 당좌수표, 약속어음 등을 말하며(자기앞수표 제외), 만일 부도 처리될 경우 금액에서 차감되오니 유의하여 주시기 바랍니다.
- ※ 평가금액은 집합투자증권의 평가금액을 말하며, 기준가격의 등락에 따라 매일 변동될 수 있습니다.



잔액증명서

Certificate of Deposit / Money Trust Balance



아래 금액은 2026년 02월 28일 현재 귀하 명의의 예금 잔액임을 증명합니다.
We hereby certify that the balance in our bank as of 2026.02.28 stands as follows.

예금주명/위탁자명 Depositer/Truster	한림대학교산학협력단		고객번호 Customer NO.	221-82-10284	
예금/신탁 과목 Title of Account	계좌번호 Account NO.	예금잔액 /신탁원본 원가이익 Balance/Trust Benefit	미결제타점권 Uncollected Amount /Payment Restrictions	원본수익자/이익자 Beneficiary of Principal/ Beneficiary of Interest	비고
기업자유예금	1005-000-932684	97,594,767			
기업자유예금	1005-000-964245	449,217			
기업자유예금	1005-002-113315	98,186,153			
기업자유예금	1005-002-167881	124,182,133			
기업자유예금	1005-003-430237	15,000,799			
기업자유예금	1005-004-349891	5,290,208			
기업자유예금	1005-004-610874	1,563,564			
기업자유예금	1005-004-611258	98,057,489			
기업자유예금	1005-004-813614	0			
기업자유예금	1005-101-738808	9,007,101			
다음페이지 계속					
일금 (Total) ₩3,675,160,945 삼십육억칠천오백일십육만구백사십오원정					
(단, 미결제타점권 을 포함) Conversion rate : <단위: 원>					

- ※ 미결제타점권은 입금내역 중 가계수표, 당좌수표, 약속어음, 환어음 등을 의미합니다.
The Balance is including checks, notes, drafts/trust benefit.
- ※ 미결제타점권의 금액은 예금부족, 위변조, 무거래, 사고신고 등의 사유로 부도처리시 잔액에서 차감됨을 유의하시기 바랍니다.
The Balance is including creation of pledge, restricted payment by law, and other restricted payments.

발급일 (Date) : 2026.03.31 15:20:02

지점명 (Divi. Branch) : 한림대학교(출)

발급자 (Issuer) : 오예나

전화 (Tel) : 033- 243-0091

서명 (Authorized Signature) 이은영

차장

이은영



우리은행

WOORI BANK

- 발급확인인 우리은행 홈페이지(www.wooribank.com) "빠른서비스"와 QR코드(좌측상단)에서 가능합니다.
You may check the issue of a statement in our website (www.wooribank.com) by clicking "Speed Service", or with "QR code" (top left of this page)
- 발급확인번호 / Confirmation Number : 2026-0901-0027-4408-962



잔액증명서

Certificate of Deposit / Money Trust Balance



아래 금액은 2026년 02월 28일 현재 귀하 명의의 예금 잔액임을 증명합니다.
We hereby certify that the balance in our bank as of 2026.02.28 stands as follows.

예금주명/위탁자명 Depositer/Truster	한림대학교산학협력단		고객번호 Customer NO.	221-82-10284	
예금/신탁 과목 Title of Account	계좌번호 Account NO.	예금잔액 /신탁원본 원가이익 Balance/Trust Benefit	미결제타점권 Uncollected Amount /Payment Restrictions	원본수익자/이익자 Beneficiary of Principal/ Beneficiary of Interest	비고
기업자유예금	1005-101-939397	109			
기업자유예금	1005-102-614289	63,745,359			
기업자유예금	1005-103-445104	65,012			
기업자유예금	1005-103-467619	82,720,689			
기업자유예금	1005-104-072455	5,066,218			
기업자유예금	1005-104-153774	0			
기업자유예금	1005-104-179805	0			
기업자유예금	1005-104-192732	2,135			
기업자유예금	1005-104-408395	3,583,921			
기업자유예금	1005-104-447703	15,784,812			
다음페이지 계속					
일금(Total): ₩3,675,160,945 삼십육억칠천오백일십육만구백사십오원정					
(단, 미결제타점권 ₩0 을 포함) Conversion rate : <단위: 원>					

- ※ 미결제타점권은 입금내역 중 가계수표, 당좌수표, 약속어음, 환어음 등을 의미합니다.
The Balance is including checks, notes, drafts/trust benefit.
- ※ 미결제타점권의 금액은 예금부족, 위변조, 무거래, 사고신고 등의 사유로 부도처리시 잔액에서 차감됨을 유의하시기 바랍니다.
The Balance is including creation of pledge, restricted payment by law, and other restricted payments.

발급일 (Date) : 2026.03.31 15:20:02

지점명 (Divi. Branch) : 한림대학교(출)

발급자 (Issuer) : 오예나

전화 (Tel) : 033-243-0091

서명 (Authorized Signature) 이은영



우리은행
WOORI BANK

- 발급확인은 우리은행 홈페이지(www.wooribank.com) "빠른서비스"와 QR코드(좌측상단)에서 가능합니다.
You may check the issue of a statement in our website (www.wooribank.com) by clicking "Speed Service", or with "QR code" (top left of this page)
- 발급확인번호 / Confirmation Number : 2026-0901-0027-4408-962

잔액증명서

Certificate of Deposit / Money Trust Balance



아래 금액은 2026년 02월 28일 현재 귀하 명의의 예금 잔액임을 증명합니다.
We hereby certify that the balance in our bank as of 2026.02.28 stands as follows.

예금주명/위탁자명 Depositor/Truster	한림대학교산학협력단		고객번호 Customer NO.	221-82-10284	
예금/신탁 과목 Title of Account	계좌번호 Account NO.	예금잔액 /신탁원본 원가이익 Balance/Trust Benefit	미결제타점권 Uncollected Amount /Payment Restrictions	원본수익자/이익자 Beneficiary of Principal/ Beneficiary of Interest	비고
기업자유예금	1005-104-468989	1,544			
기업자유예금	1005-104-814326	12			
기업자유예금	1005-104-817451	0			
기업자유예금	1005-104-833106	2,900,256			
기업자유예금	1005-203-448286	971,236			
기업자유예금	1005-203-638788	0			
기업자유예금	1005-203-823628	0			
기업자유예금	1005-204-059218	760,855			
기업자유예금	1005-204-190983	11,169,544			
기업자유예금	1005-204-614882	50,201,717			
다음페이지 계속					
일금 (Total) ₩3,675,160,945 삼십육억칠천오백일십육만구백사십오원정					
(단, 미결제타점권 ₩ 을 포함) Conversion rate : <단위: 원>					

- ※ 미결제타점권은 입금내역 중 가계수표, 당좌수표, 약속어음, 환어음 등을 의미합니다.
The Balance is including checks, notes, drafts/trust benefit.
- ※ 미결제타점권의 금액은 예금부족, 위변조, 무거래, 사고신고 등의 사유로 부도처리시 잔액에서 차감됨을 유의하시기 바랍니다.
The Balance is including creation of pledge, restricted payment by law, and other restricted payments.

발급일 (Date) : 2026.03.31 15:20:02

지점명 (Divi. Branch) : 한림대학교(출)

발급자 (Issuer) : 오예나

전화 (Tel) : 033-243-0091

서명 (Authorized Signature) 이은영



우리은행
WOORI BANK

- 발급확인은 우리은행 홈페이지(www.wooribank.com) "빠른서비스"와 QR코드(좌측상단)에서 가능합니다.
You may check the issue of a statement in our website (www.wooribank.com) by clicking "Speed Service", or with "QR code" (top left of this page)
- 발급확인번호 / Confirmation Number : 2026-0901-0027-4408-962



잔액증명서

Certificate of Deposit / Money Trust Balance



아래 금액은 2026년 02월 28일 현재 귀하 명의의 예금 잔액임을 증명합니다.
We hereby certify that the balance in our bank as of 2026.02.28 stands as follows.

예금주명/위탁자명 Depositer/Trustee	한림대학교산학협력단		고객번호 Customer NO.	221-82-10284	
예금/신탁 과목 Title of Account	계좌번호 Account NO.	예금잔액 /신탁원본 원가이익 Balance/Trust Benefit	미결제타점권 Uncollected Amount /Payment Restrictions	원본수익자/이익자 Beneficiary of Principal/ Beneficiary of Interest	비고
기업자유예금	1005-204-775630	61,650			
기업자유예금	1005-204-823790	0			
기업자유예금	1005-300-932685	332,625,665			
기업자유예금	1005-302-161165	255,647,256			
기업자유예금	1005-302-845375	272,968,133			
기업자유예금	1005-303-466922	351,958,933			
기업자유예금	1005-304-069711	322,918,649			
기업자유예금	1005-304-344761	262,066,736			
기업자유예금	1005-304-612819	1			
기업자유예금	1005-304-655867	43,752			
다음페이지 계속					
일금(Total) ₩3,675,160,945 삼십육억칠천오백일십육만구백사십오원정					
(단, 미결제타점권 ₩ 을 포함) Conversion rate : <단위: 원>					

- ※ 미결제타점권은 입금내역 중 가계수표, 당좌수표, 약속어음, 환어음 등을 의미합니다.
The Balance is including checks, notes, drafts/trust benefit.
- ※ 미결제타점권의 금액은 예금부족, 위변조, 무거래, 사고신고 등의 사유로 부도처리시 잔액에서 차감됨을 유의하시기 바랍니다.
The Balance is including creation of pledge, restricted payment by law, and other restricted payments.

발급일 (Date) : 2026.03.31 15:20:02

지점명 (Divi. Branch) : 한림대학교(출)

발급자 (Issuer) : 오예나

전화 (Tel) : 033- 243-0091

서명 (Authorized Signature) 이은영



우리은행

WOORI BANK

- 발급확인은 우리은행 홈페이지(www.wooribank.com) "빠른서비스"와 QR코드(좌측상단)에서 가능합니다.
You may check the issue of a statement in our website (www.wooribank.com) by clicking "Speed Service", or with "QR code" (top left of this page)
- 발급확인번호 / Confirmation Number : 2026-0901-0027-4408-962

잔액증명서

Certificate of Deposit / Money Trust Balance



아래 금액은 2026년 02월 28일 현재 귀하 명의의 예금 잔액임을 증명합니다.
We hereby certify that the balance in our bank as of 2026.02.28 stands as follows.

예금주명/위탁자명 Depositer/Truster	한림대학교산학협력단		고객번호 Customer NO.	221-82-10284	
예금/신탁 과목 Title of Account	계좌번호 Account NO.	예금잔액 /신탁원본 원가이익 Balance/Trust Benefit	미결제타점권 Uncollected Amount /Payment Restrictions	원본수익자/이익자 Beneficiary of Principal/ Beneficiary of Interest	비고
기업자유예금	1005-304-776023	1,437			
기업자유예금	1005-304-848525	0			
기업자유예금	1005-400-932682	542,956,729			
기업자유예금	1005-401-062470	99,447,446			
기업자유예금	1005-401-372778	4,782,943			
기업자유예금	1005-402-501831	0			
기업자유예금	1005-403-306929	13,977,445			
기업자유예금	1005-403-817661	15,689,660			
기업자유예금	1005-403-963094	35			
기업자유예금	1005-404-031523	513,709,625			
2026년 02월 28일 현재 질권, 지급정지, 압류, 가압류 사실이 없습니다					
은행합계		: 3,675,160,945	0		
전체합계		: 3,675,160,945	0		0
일금(Total) ₩ 3,675,160,945					
삼십육억칠천오백일십육만구백사십오원정					
(단, 미결제타점권 ₩ 을 포함) Conversion rate : <단위: 원>					

- ※ 미결제타점권은 입금내역 중 가계수표, 당좌수표, 약속어음, 환어음 등을 의미합니다.
The Balance is including checks, notes, drafts/trust benefit.
- ※ 미결제타점권의 금액은 예금부족, 위변조, 무거래, 사고신고 등의 사유로 부도처리시 잔액에서 차감됨을 유의하시기 바랍니다.
The Balance is including creation of pledge, restricted payment by law, and other restricted payments.

발급일 (Date) : 2026.03.31 15:20:02

지점명 (Divi. Branch) : 한림대학교(출)

발급자 (Issuer) : 오예나

전화 (Tel) : 033- 243-0091

서명 (Authorized Signature) 이은영



우리은행

WOORI BANK

- 발급확인은 우리은행 홈페이지(www.wooribank.com) "빠른서비스"와 QR코드(좌측상단)에서 가능합니다.
You may check the issue of a statement in our website (www.wooribank.com) by clicking "Speed Service", or with "QR code" (top left of this page)

- 발급확인번호 / Confirmation Number : 2026-0901-0027-4408-962

잔액증명서

Certificate of Deposit / Money Trust Balance



아래 금액은 2026년 02월 28일 현재 귀하 명의의 예금 잔액임을 증명합니다.
We hereby certify that the balance in our bank as of 2026.02.28 stands as follows.

예금주명/위탁자명 Depositer/Trustee	한림대학교산학협력단		고객번호 Customer NO.	221-82-10284	
예금/신탁 과목 Title of Account	계좌번호 Account NO.	예금잔액 /신탁원본 원가이익 Balance/Trust Benefit	미결제타점권 Uncollected Amount /Payment Restrictions	원본수익자/이익자 Beneficiary of Principal/ Beneficiary of Interest	비고
기업자유예금	1005-404-146566	9,936,958			
기업자유예금	1005-404-167423	24,362,291			
기업자유예금	1005-404-225396	223,811,852			
기업자유예금	1005-404-362952	75,634			
기업자유예금	1005-404-415179	37,127,938			
기업자유예금	1005-404-518846	121,984			
기업자유예금	1005-404-523273	3,387,387			
기업자유예금	1005-404-859957	150,000,000			
기업자유예금	1005-501-239680	16,114,470			
기업자유예금	1005-501-526994	5,139,242			
다음페이지 계속					
일금(Total)	₩3,341,395,039 삼십삼억사천일백삼십구만오천삼십구원정				
(단, 미결제타점권 #0 을 포함) Conversion rate : <단위: 원>					

- ※ 미결제타점권은 입금내역 중 가계수표, 당좌수표, 약속어음, 환어음 등을 의미합니다.
The Balance is including checks, notes, drafts/trust benefit.
- ※ 미결제타점권의 금액은 예금부족, 위변조, 무거래, 사고신고 등의 사유로 부도처리시 잔액에서 차감됨을 유의하시기 바랍니다.
The Balance is including creation of pledge, restricted payment by law, and other restricted payments.

발급일 (Date) : 2026.03.31 15:22:50

지점명 (Divi. Branch) : 한림대학교(출)

발급자 (Issuer) : 오예나

전화 (Tel) : 033-243-0091

서명 (Authorized Signature) : 이은영



우리은행
WOORI BANK

- 발급확인은 우리은행 홈페이지(www.wooribank.com) "빠른서비스"와 QR코드(좌측상단)에서 가능합니다.
You may check the issue of a statement in our website (www.wooribank.com) by clicking "Speed Service", or with "QR code" (top left of this page)
- 발급확인번호 / Confirmation Number : 2026-0903-6937-8728-256

잔액증명서

Certificate of Deposit / Money Trust Balance



아래 금액은 2026년 02월 28일 현재 귀하 명의의 예금 잔액임을 증명합니다.
We hereby certify that the balance in our bank as of 2026.02.28 stands as follows.

예금주명/위탁자명 Depositer/Trustee	한림대학교산학협력단		고객번호 Customer NO.	221-82-10284	
예금/신탁 과목 Title of Account	계좌번호 Account NO.	예금잔액 /신탁원본 원가이익 Balance/Trust Benefit	미결제타점권 Uncollected Amount /Payment Restrictions	원본수익자/이익자 Beneficiary of Principal/ Beneficiary of Interest	비고
기업자유예금	1005-503-340603	1,475,000			
기업자유예금	1005-503-771824	0			
기업자유예금	1005-503-790923	8,184,321			
기업자유예금	1005-503-956325	568,207			
기업자유예금	1005-504-257273	15,069,960			
기업자유예금	1005-504-330081	159,508,501			
기업자유예금	1005-504-364662	40,392			
기업자유예금	1005-504-516516	25,260			
기업자유예금	1005-504-774269	35,296			
기업자유예금	1005-601-653370	37,737,466			
다음페이지 계속					
일금(Total) ₩3,341,395,039 삼십삼억사천일백삼십구만오천삼십구원정					
(단, 미결제타점권 ₩0 을 포함) Conversion rate : <단위: 원>					

- ※ 미결제타점권은 입금내역 중 가계수표, 당좌수표, 약속어음, 환어음 등을 의미합니다.
The Balance is including checks, notes, drafts/trust benefit.
- ※ 미결제타점권의 금액은 예금부족, 위변조, 무거래, 사고신고 등의 사유로 부도처리시 잔액에서 차감됨을 유의하시기 바랍니다.
The Balance is including creation of pledge, restricted payment by law, and other restricted payments.

발급일 (Date) : 2026.03.31 15:22:50

지점명 (Divi. Branch) : 한림대학교(출)

발급자 (Issuer) : 오예나

전화 (Tel) : 033- 243-0091

서명 (Authorized Signature) 이은영



우리은행
WOORI BANK

- 발급확인은 우리은행 홈페이지(www.wooribank.com) "빠른서비스"와 QR코드(좌측상단)에서 가능합니다.
You may check the issue of a statement in our website (www.wooribank.com) by clicking "Speed Service", or with "QR code" (top left of this page)
- 발급확인번호 / Confirmation Number : 2026-0903-6937-8728-256



잔액증명서

Certificate of Deposit / Money Trust Balance



아래 금액은 2026년 02월 28일 현재 귀하 명의의 예금 잔액임을 증명합니다.
We hereby certify that the balance in our bank as of 2026.02.28 stands as follows.

예금주명/위탁자명 Depositor/Trustee	한림대학교산학협력단		고객번호 Customer NO.	221-82-10284	
예금/신탁 과목 Title of Account	계좌번호 Account NO.	예금잔액 /신탁원본 원가이익 Balance/Trust Benefit	미결제타점권 Uncollected Amount /Payment Restrictions	원본수익자/이익자 Beneficiary of Principal/ Beneficiary of Interest	비고
기업자유예금	1005-602-309512	0			
기업자유예금	1005-602-529805	13,082,329			
기업자유예금	1005-603-375558	6,941,826			
기업자유예금	1005-604-072050	1			
기업자유예금	1005-604-139101	57,102,268			
기업자유예금	1005-604-281332	57,804,574			
기업자유예금	1005-604-347578	36,046			
기업자유예금	1005-604-361510	877,607			
기업자유예금	1005-604-381536	1,054,398			
기업자유예금	1005-604-760251	125,674,383			
다음페이지 계속					
일금(Total) ₩3,341,395,039 삼십삼억사천일백삼십구만오천삼십구원정					
(단, 미결제타점권 ₩0 을 포함) Conversion rate : <단위: 원>					

- * 미결제타점권은 입금내역 중 가계수표, 당좌수표, 약속어음, 환어음 등을 의미합니다.
The Balance is including checks, notes, drafts/trust benefit.
- * 미결제타점권의 금액은 예금부족, 위변조, 무거래, 사고신고 등의 사유로 부도처리시 잔액에서 차감됨을 유의하시기 바랍니다.
The Balance is including creation of pledge, restricted payment by law, and other restricted payments.

발급일 (Date) : 2026.03.31 15:22:50

지점명 (Divi. Branch) : 한림대학교(출)

발급자 (Issuer) : 오예나

전화 (Tel) : 033-243-0091

서명 (Authorized Signature) : 이은영

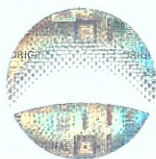

우리은행
WOORI BANK

- 발급확인은 우리은행 홈페이지(www.wooribank.com) "빠른서비스"와 QR코드(좌측상단)에서 가능합니다.
You may check the issue of a statement in our website (www.wooribank.com) by clicking "Speed Service", or with "QR code" (top left of this page)
- 발급확인번호 / Confirmation Number : 2026-0903-6937-8728-256



잔액증명서

Certificate of Deposit / Money Trust Balance



아래 금액은 2026년 02월 28일 현재 귀하 명의의 **예금** 잔액임을 증명합니다.
We hereby certify that the balance in our bank as of 2026.02.28 stands as follows.

예금주명/위탁자명 Depositer/Truster	한림대학교산학협력단		고객번호 Customer NO.	221-82-10284	
예금/신탁 과목 Title of Account	계좌번호 Account NO.	예금잔액 /신탁원본 원가이익 Balance/Trust Benefit	미결제타점권 Uncollected Amount /Payment Restrictions	원본수익자/이익자 Beneficiary of Principal/ Beneficiary of Interest	비고
기업자유예금	1005-604-833006	8,700,780			
기업자유예금	1005-701-227037	2,429			
기업자유예금	1005-702-028680	927,930			
기업자유예금	1005-702-769573	11,221			
기업자유예금	1005-703-440025	2			
기업자유예금	1005-703-448293	10,034,480			
기업자유예금	1005-703-524831	10,789			
기업자유예금	1005-704-146474	937			
기업자유예금	1005-704-221002	11			
기업자유예금	1005-704-420402	46			
다음페이지 계속					
일금 (Total) ₩3,341,395,039 삼십삼억사천일백삼십구만오천삼십구원정					
(단, 미결제타점권 ₩0 을 포함) Conversion rate : <단위: 원>					

- ※ 미결제타점권은 입금내역 중 가계수표, 당좌수표, 약속어음, 환어음 등을 의미합니다.
The Balance is including checks, notes, drafts/trust benefit.
- ※ 미결제타점권의 금액은 예금부족, 위변조, 무거래, 사고신고 등의 사유로 부도처리시 잔액에서 차감됨을 유의하시기 바랍니다.
The Balance is including creation of pledge, restricted payment by law, and other restricted payments.

발급일 (Date) : 2026.03.31 15:22:50

지점명 (Divi. Branch) : 한림대학교(출)

발급자 (Issuer) : 오예나

전화 (Tel) : 033-243-0091

서명 (Authorized Signature) 이은영

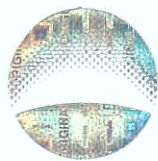

우리은행

WOORI BANK

- 발급확인인 우리은행 홈페이지(www.wooribank.com) "빠른서비스"와 QR코드(좌측상단)에서 가능합니다.
You may check the issue of a statement in our website (www.wooribank.com) by clicking "Speed Service", or with "QR code" (top left of this page)
- 발급확인번호 / Confirmation Number : 2026-0903-6937-8728-256



잔액증명서

Certificate of Deposit / Money Trust Balance



아래 금액은 2026년 02월 28일 현재 귀하 명의의 예금 잔액임을 증명합니다.
We hereby certify that the balance in our bank as of 2026.02.28 stands as follows.

예금주명/위탁자명 Depositor/Trustee	한림대학교산학협력단		고객번호 Customer NO.	221-82-10284	
예금/신탁 과목 Title of Account	계좌번호 Account NO.	예금잔액 /신탁원본 원가이익 Balance/Trust Benefit	미결제타점권 Uncollected Amount /Payment Restrictions	원본수익자/이익자 Beneficiary of Principal/ Beneficiary of Interest	비고
기업자유예금	1005-704-597966	0			
기업자유예금	1005-704-673435	45,086			
기업자유예금	1005-704-823890	25,500,000			
기업자유예금	1005-800-932692	2,016,972,529			
기업자유예금	1005-801-654689	0			
기업자유예금	1005-801-815481	298,741,779			
기업자유예금	1005-802-161160	25,147,817			
기업자유예금	1005-802-946803	0			
기업자유예금	1005-803-216005	3,606			
기업자유예금	1005-803-241008	6			
2026년 02월 28일 현재 질권, 지급정지, 압류, 가압류 사실이 없습니다					
은행합계		3,341,395,039	0		
전체합계		3,341,395,039	0		0
일금(Total) ₩ 3,341,395,039 삼십삼억사천일백삼십구만오천삼십구원정					
(단, 미결제타점권 #0 을 포함) Conversion rate : <단위 : 원>					

- ※ 미결제타점권은 입금내역 중 가계수표, 당좌수표, 약속어음, 환어음 등을 의미합니다.
The Balance is including checks, notes, drafts/trust benefit.
- ※ 미결제타점권의 금액은 예금부족, 위변조, 무거래, 사고신고 등의 사유로 부도처리시 잔액에서 차감됨을 유의하시기 바랍니다.
The Balance is including creation of pledge, restricted payment by law, and other restricted payments.

발급일 (Date) : 2026.03.31 15:22:50

지점명 (Divi. Branch) : 한림대학교(출)

발급자 (Issuer) : 오예나

전화 (Tel) : 033- 243-0091

서명 (Authorized Signature) : 차장 이은영



우리은행
WOORI BANK

- 발급확인은 우리은행 홈페이지(www.wooribank.com) "빠른서비스"와 QR코드(좌측상단)에서 가능합니다.
You may check the issue of a statement in our website (www.wooribank.com) by clicking "Speed Service", or with "QR code" (top left of this page)
- 발급확인번호 / Confirmation Number : 2026-0903-6937-8728-256



잔액증명서

Certificate of Deposit / Money Trust Balance



아래 금액은 2026년 02월 28일 현재 귀하 명의의 **예금/신탁** 잔액임을 증명합니다.
We hereby certify that the balance in our bank as of 2026.02.28 stands as follows.

예금주명/위탁자명 Depositor/Trustee	한림대학교산학협력단		고객번호 Customer NO.	221-82-10284	
예금/신탁 과목 Title of Account	계좌번호 Account NO.	예금잔액 /신탁원본 원가이익 Balance/Trust Benefit	미결제타점권 Uncollected Amount /Payment Restrictions	원본수익자/이익자 Beneficiary of Principal/ Beneficiary of Interest	비고
기업자유예금	1005-803-770372	0			
기업자유예금	1005-803-900111	56,736,542			
기업자유예금	1005-804-066136	54,407,207			
기업자유예금	1005-804-153947	17,079,691			
기업자유예금	1005-804-331509	6,338			
기업자유예금	1005-804-352216	25,742,653			
기업자유예금	1005-804-361740	0			
기업자유예금	1005-804-387233	7,409,161			
기업자유예금	1005-804-777226	41,852			
기업자유예금	1005-804-821984	1,402,727			
다음페이지 계속					
일금 (Total)		₩13,273,593,082			
일백삼십이억칠천삼백오십구만삼천팔십이원정					
(단, 미결제타점권		₩0	을 포함)	Conversion rate : <단위: 원>	

- ※ 미결제타점권은 입금내역 중 가계수표, 당좌수표, 약속어음, 환어음 등을 의미합니다.
The Balance is including checks, notes, drafts/trust benefit.
- ※ 미결제타점권의 금액은 예금부족, 위변조, 무거래, 사고신고 등의 사유로 부도처리시 잔액에서 차감됨을 유의하시기 바랍니다.
The Balance is including creation of pledge, restricted payment by law, and other restricted payments.

발급일 (Date) : 2026.03.31 15:24:54

지점명 (Divi. Branch) : 한림대학교(출)

발급자 (Issuer) : 오예나

전화 (Tel) : 033- 243-0091

서명 (Authorized Signature) : **이은영**



우리은행
WOORI BANK

- 발급확인은 우리은행 홈페이지(www.wooribank.com) "빠른서비스"와 QR코드(좌측상단)에서 가능합니다.
You may check the issue of a statement in our website (www.wooribank.com) by clicking "Speed Service", or with "QR code" (top left of this page)
- 발급확인번호 / Confirmation Number : 2026-0901-3796-8369-747



잔액증명서

Certificate of Deposit / Money Trust Balance



아래 금액은 2026년 02월 28일 현재 귀하 명의의 **예금/신탁** 잔액임을 증명합니다.
We hereby certify that the balance in our bank as of 2026.02.28 stands as follows.

예금주명/위탁자명 Depositor/Trustee	한림대학교산학협력단		고객번호 Customer NO.	221-82-10284	
예금/신탁 과목 Title of Account	계좌번호 Account NO.	예금잔액 /신탁원본 원가이익 Balance/Trust Benefit	미결제타점권 Uncollected Amount /Payment Restrictions	원본수익자/이익자 Beneficiary of Principal/ Beneficiary of Interest	비고
기업자유예금	1005-804-835901	4,891,678			
기업자유예금	1005-900-922824	60,044,825			
기업자유예금	1005-903-437529	6,528,267			
기업자유예금	1005-903-440029	0			
기업자유예금	1005-904-070586	14,911,499			
기업자유예금	1005-904-375340	1,343,445,707			
기업자유예금	1005-904-620735	7,354,921			
기업자유예금	1005-904-672974	36,759,999			
기업자유예금	1005-904-783260	0			
정기예금	1020-211-122650	2,876,025,315			
다음페이지 계속					
일금(Total): ₩13,273,593,082 일백삼십이억칠천삼백오십구만삼천팔십이원정					
(단, 미결제타점권 #0 을 포함) Conversion rate : <단위: 원>					

- * 미결제타점권은 입금내역 중 가계수표, 당좌수표, 약속어음, 환어음 등을 의미합니다.
The Balance is including checks, notes, drafts/trust benefit.
- * 미결제타점권의 금액은 예금부족, 위변조, 무거래, 사고신고 등의 사유로 부도처리시 잔액에서 차감됨을 유의하시기 바랍니다.
The Balance is including creation of pledge, restricted payment by law, and other restricted payments.

발급일 (Date) : 2026.03.31 15:24:54

지점명 (Divi. Branch) : 한림대학교(출)

발급자 (Issuer) : 오예나

전화 (Tel) : 033- 243-0091

서명 (Authorized Signature) : **차장 이은영**



우리은행
WOORI BANK

- 발급확인인 우리은행 홈페이지(www.wooribank.com) "빠른서비스"와 QR코드(좌측상단)에서 가능합니다.
You may check the issue of a statement in our website (www.wooribank.com) by clicking "Speed Service", or with "QR code" (top left of this page)
- 발급확인번호 / Confirmation Number : 2026-0901-3796-8369-747



잔액증명서

Certificate of Deposit / Money Trust Balance



아래 금액은 2026년 02월 28일 현재 귀하 명의의 **예금/신탁** 잔액임을 증명합니다.
We hereby certify that the balance in our bank as of 2026.02.28 stands as follows.

예금주명/위탁자명 Depositor/Trustee	한림대학교산학협력단		고객번호 Customer NO.	221-82-10284	
예금/신탁 과목 Title of Account	계좌번호 Account NO.	예금잔액 /신탁원본 원가이익 Balance/Trust Benefit	미결제타점권 /Payment Restrictions	원본수익자/이익자 Beneficiary of Principal/ Beneficiary of Interest	비고
특정금전신탁	1120-100-265658	207,547,396 0			
특정금전신탁	1120-200-272321	3,825,269,341 0			
특정금전신탁	1120-400-272325	1,719,445,450 0			
특정금전신탁	1120-500-272322	105,023,237 0			
특정금전신탁	1120-800-272309	695,958,623 0			
특정금전신탁	1120-900-272320	1,394,039,141 0			
기업자유예금	374-306160-13-002	238,076,854			
다음페이지 계속					
일금 (Total) ₩13,273,593,082 일백삼십이억칠천삼백오십구만삼천팔십이원정					
(단, 미결제타점권 #0 을 포함) Conversion rate : <단위 : 원>					

- ※ 미결제타점권은 입금내역 중 가계수표, 당좌수표, 약속어음, 환어음 등을 의미합니다.
The Balance is including checks, notes, drafts/trust benefit.
- ※ 미결제타점권의 금액은 예금부족, 위변조, 무거래, 사고신고 등의 사유로 부도처리시 잔액에서 차감됨을 유의하시기 바랍니다.
The Balance is including creation of pledge, restricted payment by law, and other restricted payments.

발급일 (Date) : 2026.03.31 15:24:54

지점명 (Divi. Branch) : 한림대학교(출)

발급자 (Issuer) : 오예나

전화 (Tel) : 033- 243-0091

서명 (Authorized Signature) 이은영



우리은행

WOORI BANK

- 발급확인은 우리은행 홈페이지(www.wooribank.com) "빠른서비스"와 QR코드(좌측상단)에서 가능합니다.
You may check the issue of a statement in our website (www.wooribank.com) by clicking "Speed Service", or with "QR code" (top left of this page)
- 발급확인번호 / Confirmation Number : 2026-0901-3796-8369-747

잔액증명서

Certificate of Deposit / Money Trust Balance

발급확인
Verified by



예금/신탁

아래 금액은 2026년 02월 28일 현재 귀하 명의의 잔액임을 증명합니다.
We hereby certify that the balance in our bank as of 2026.02.28 stands as follows.

예금주명/위탁자명 Depositor/Trustee	한림대학교산학협력단		고객번호 Customer NO.	221-82-10284	
예금/신탁 과목 Title of Account	계좌번호 Account NO.	예금잔액 /신탁원본 원가이익 Balance/Trust Benefit	미결제타점권 Uncollected Amount /Payment Restrictions	원본수익자/이익자 Beneficiary of Principal/ Beneficiary of Interest	비고
기업자유예금	374-306160-13-010	550,254,233			
기업자유예금	374-306160-13-011	25,190,425			
2026년 02월 28일 현재 질권, 지급정지, 압류, 가압류 사실이 없습니다 은행합계 : 5,326,309,894 신탁합계 : 7,947,283,188 전체합계 : 13,273,593,082					
일금(Total) ₩13,273,593,082 일백삼십이억칠천삼백오십구만삼천팔십이원정					
(단, 미결제타점권 ₩0 을 포함) Conversion rate : <단위: 원>					

- ※ 미결제타점권은 입금내역 중 가계수표, 당좌수표, 약속어음, 환어음 등을 의미합니다.
The Balance is including checks, notes, drafts/trust benefit.
- ※ 미결제타점권의 금액은 예금부족, 위변조, 무거래, 사고신고 등의 사유로 부도처리시 잔액에서 차감됨을 유의하시기 바랍니다.
The Balance is including creation of pledge, restricted payment by law, and other restricted payments.

발급일 (Date) : 2026.03.31 15:24:54

지점명 (Divi. Branch) : 한림대학교(출)

발급자 (Issuer) : 오예나

전화 (Tel) : 033- 243-0091

서명 (Authorized Signature) 차장 이은영



우리은행

WOORI BANK

- 발급확인인 우리은행 홈페이지(www.wooribank.com) "빠른서비스"와 QR코드(좌측상단)에서 가능합니다.
You may check the issue of a statement in our website (www.wooribank.com) by clicking "Speed Service", or with "QR code" (top left of this page)
- 발급확인번호 / Confirmation Number : 2026-0901-3796-8369-747

예금(투자) 신탁잔액증명서

예금주 : 한림대학교산학협력단 님
생년월일(사업자 등록번호) : 221-82-10284

금 오만이천사백오십육원 (₩ 52,456)
(단, 미결제 타점권 0 을 포함)

계좌번호 계정과목 (공동명의 예금여부)	위탁자 원본수익자 이익수익자	계좌잔액 (평가금액) (잔액좌수)	미결제타점권 제한사항 질권설정금액 외부질권해지일자
125-910025-87404 기업자유예금		0	0 제한사항없음 질권금액없음
125-910028-33704 기업자유예금		52,456	0 제한사항없음 질권금액없음
792-910051-04805 보통예금		0	0 제한사항없음 질권금액없음
	이 하	여 백	

위 금액은 2026년 02월 28일 현재 귀하 명의의 예금[[투자]신탁] 잔액임을 증명합니다.
(위 기준일자와 아래의 발급일자가 다를 경우 기준일 이후 잔액이 변동될 수 있습니다.)

<주의사항>

- 위탁자와 수익자(원본, 이익수익자)가 다를 경우 수익자의 이름이 기재됩니다. (타익신탁)
- 투자신탁(수익증권), 기준신탁 상품의 평가금액은 기준일 현재의 기준가격으로 평가한 금액(중도해지수수료,세금공제전)이며 향후 변동 가능합니다.
단, 기준일이 휴일인 경우 직전 영업일의 기준가격으로 평가한 금액입니다.
- 미결제 타점권은 입금내역증 자기앞수표, 가계수표, 당좌수표, 약속어음등을 말하며 만일 부도처리 될 경우 금액에서 차감되오니 유의하시기 바랍니다.

발급일 : 2026년 03월 23일

주식회사 하나은행



본 증명서는 인터넷으로 발급되었습니다. 발급내용 일치여부는 당행 홈페이지 '빠른조회 서비스' 또는 모바일 앱(MaSmartDetector)을 통해 가능합니다.



예금(투자) 신탁잔액증명서

예금주 : 한림대학교산학협력단 님
생년월일(사업자 등록번호): 221-82-10284

금 일백이십사억오백삼십구만오천육백칠십팔원 (₩ 12,405,395,678)
(단, 미결제 타점권 0 을 포함)

계좌번호 계정과목 (공동명의 예금여부)	위탁자 원본수익자 이익수익자	계좌잔액 (평가금액) (잔액좌수)	미결제타점권 제한사항 질권설정금액 외부질권해지일자
125-910899-14111 정기예금		3,000,000,000	0 제한사항없음 질권금액없음
125-910899-15711 정기예금		3,000,000,000	0 제한사항없음 질권금액없음
125-910899-16311 정기예금		1,000,000,000	0 제한사항없음 질권금액없음
125-910899-17011 정기예금		2,500,000,000	0 제한사항없음 질권금액없음
125-910899-18611 정기예금		2,905,395,678	0 제한사항없음 질권금액없음

위 금액은 2026년 02월 28일 현재 귀하 명의의 예금[투자신탁] 잔액임을 증명합니다.
(위 기준일자와 아래의 발급일자가 다를 경우 기준일 이후 잔액이 변동될 수 있습니다.)

<주의사항>

- 위탁자와 수익자(원본, 이익수익자)가 다를 경우 수익자의 이름이 기재됩니다. (타익신탁)
- 투자신탁(수익증권), 기준신탁 상품의 평가금액은 기준일 현재의 기준가격으로 평가한 금액(중도해지수수료,세금공제전)이며 향후 변동 가능합니다.
단, 기준일이 휴일인 경우 직전 영업일의 기준가격으로 평가한 금액입니다.
- 미결제 타점권은 입금내역중 자기앞수표, 가계수표, 당좌수표, 약속어음등을 말하며 만일 부도처리 될 경우 금액에서 차감되오니 유의하시기 바랍니다.

발급일 : 2026년 03월 23일

주식회사 하나은행



본 증명서는 인터넷으로 발급되었습니다. 발급내용 일치여부는 당행 홈페이지 '빠른조회 서비스' 또는 모바일 앱(MaSmartDetector)을 통해 가능합니다.





통합잔액증명서

安心서비스

기업은행 인터넷뱅킹
(https://mybank.ibk.co.kr)>Plus서비스>증명서원본
조회 메뉴에서 아래의 확인번호와 일련번호로 본
확인증의 원본여부와 유효성을 검증(발급일로부터
90일 이내) 할 수 있습니다.

발급번호(영업점용) : 2026033022691340001

발급용도: 회계결산용

예금주·위탁자 (Name of Depositor·Trustee): 한림대학교산학협력단

확인번호 1SH5-JHOR-5TPH-2M1Z
일련번호 110730

금융상품종류 (Type of Account)	보통예금	계좌/등록·채권 번호(회사) (Account/Registered Bond No.)	126-057830-01-113
금액/평가금액 (Amount / B/A)	KRW ₩145	미결제타점금액 (Uncioan Checks & Bills)	₩0
잔고좌수 (Unit)			
제한사항 (Restrictions)	발급기준일자 압류 또는 질권 해당없음.		
금융상품종류 (Type of Account)		계좌/등록·채권 번호(회사) (Account/Registered Bond No.)	
금액/평가금액 (Amount / B/A)	KRW 이하 여백	미결제타점금액 (Uncioan Checks & Bills)	
잔고좌수 (Unit)			
제한사항 (Restrictions)			
금융상품종류 (Type of Account)		계좌/등록·채권 번호(회사) (Account/Registered Bond No.)	
금액/평가금액 (Amount / B/A)	KRW	미결제타점금액 (Uncioan Checks & Bills)	
잔고좌수 (Unit)			
제한사항 (Restrictions)			
금융상품종류 (Type of Account)		계좌/등록·채권 번호(회사) (Account/Registered Bond No.)	
금액/평가금액 (Amount / B/A)	KRW	미결제타점금액 (Uncioan Checks & Bills)	
잔고좌수 (Unit)			
제한사항 (Restrictions)			
금융상품종류 (Type of Account)		계좌/등록·채권 번호(회사) (Account/Registered Bond No.)	
금액/평가금액 (Amount / B/A)	KRW	미결제타점금액 (Uncioan Checks & Bills)	
잔고좌수 (Unit)			
제한사항 (Restrictions)			

금융합계 (Total Amount)	KRW ₩145	미결제 타점권 합계 (Total Amount of Uncleared Checks & Bills)	₩0
원본수익자 (Beneficiary of Principal)	금일백사십오원정		
이익수익자 (Beneficiary of interest)			

귀하의 금융상품 잔액 또는 평가금액이 2026년 02월 28일 현재 위와 같음을 증명 합니다.

We hereby certify that we hold in your name the above amount(s) as of the close of business on _____.

발급일(Date of Issue) 2026년 03월 30일

중소기업은행장

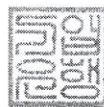

본 증명서는 인터넷뱅킹에서 발급된 증명서입니다.



- 주의 1. 미결제타점권은 교환결제전까지 인출이 불가능합니다. You may not withdraw the uncleared checks & bills until the settlements for exchange are made.
- 2. 평가금액은 수익증권의 평가금액을 말하며, 기준가격의 등락에 따라 매일 변동될 수 있습니다. Balance of Account (B/A) refers to investment trust balance and may vary according to the changes of daily Net Asset Value.

미 수 수 익 명 세 서

한림대학교산학협력단

(단위:원)

종 류	금 액	적요(이자 계산 기간, 이자)	미수수익
정기예금	2,876,025,315	2025.10.21 ~ 2025.02.28 (4개월 , 2.69%)	32,635,780
정기예금	3,000,000,000	2025.10.30 ~ 2026.02.28 (4개월 , 2.80%)	27,846,575
정기예금	3,000,000,000	2025.10.30 ~ 2026.02.28 (4개월 , 2.80%)	27,846,575
정기예금	1,000,000,000	2025.10.30 ~ 2026.02.28 (4개월 , 2.80%)	9,282,192
정기예금	2,905,395,678	2025.10.30 ~ 2026.02.28 (4개월 , 2.80%)	26,968,440
정기예금	2,500,000,000	2025.10.30 ~ 2026.02.28 (4개월 , 2.80%)	23,205,479
합 계			147,785,041

미수금명세서

한림대학교산학협력단

(단위:원)

거래처명	내역	금액	비고
SW중심대학 사업단	202404720003-면세-SW중심대학(한림대학교)(3)-김선정	120,636,762	정부연구수익(지원)
글로벌 사회공헌 연구소	202106840001-면세-2021 하반기 KOICA YP(청년인턴) 사업(1)-양기웅	140	기타지원금수익(지원)
산학협력단(간접)	202601430001-과세-2026 산학협력단기술료(1)-강일준	3,000,000	노하우이전수익(산학)
산학협력단(간접)	202601430001-과세-2026 산학협력단기술료(1)-강일준	15,000,000	노하우이전수익(산학)
산학협력단(간접)	202601430001-과세-2026 산학협력단기술료(1)-강일준	3,000,000	노하우이전수익(산학)
산학협력단(간접)	202601430001-과세-2026 산학협력단기술료(1)-강일준	3,000,000	노하우이전수익(산학)
연구사업관리팀	202302840001-과세-개인용 계절 독감 인플루엔자 신속 항원검사 키트의 효능 시험(1)-김원근	7,500,000	기타산학협력수익(산학)
연구사업관리팀	202307360001-과세-개인용 COVID-19 신속항원검사키트의 SARS-CoV-2 XBB 1.5 및 1.1(1)-김원근	14,782,091	기타산학협력수익(산학)
연구사업관리팀	202501330001-과세-활성산소 증폭 기전의 신규항암제 후보약물의 마우스 암모델에서(1)-이재용	5,500,000	기타산학협력수익(산학)
연구사업관리팀	202505540001-과세-뇌졸중 치료제 비임상 후보물질 동물모델 시험(1)-서상원	9,223,945	기타산학협력수익(산학)
연구사업관리팀	202509740001-과세-망막촬영 영상의 AI 기반 진단(DR, AMD) s/w 개발(1)-박찬영	2,622,700	기타산학협력수익(산학)
연구사업관리팀	202508730001-과세-춘천 사직단 복원 고증 학술연구 용역(1)-염정섭	8,945,643	기타산학협력수익(산학)
연구사업관리팀	202502630001-면세-첨단나노소재 전문인력양성(1)-장문규	295,000	기타지원금수익(지원)
연구사업관리팀	202505500002-면세-강원후평스마트그린산단 스마트제조고급인력양성사업(2)-전성호	34,390,060	기타지원금수익(지원)
연구사업관리팀	202508950001-면세-(e나라도움)2026년 강원특별자치도 통합건강증진사업지원단 운영(1)-김동현	767,800	기타지원금수익(지원)

거래처명	내역	금액	비고
연구사업관리팀	202504100002-면세-차세대 반도체 소재기반 다중 모달리티 센서 핵심기술 및 IoT 헬(2)-박재훈	1,047,550	기타지원금수익(지원)
연구사업관리팀	202202760001-과세-디지털 이미지 및 인쇄물에 적용 가능한 비가시성 워터마크의 삼(1)-허종욱	23,000,000	산업체연구수익(산학)
연구사업관리팀	202307220002-과세-돌배추출물로부터 기억력 개선 개별인정현 건강기능식품의 개발(2)-김성찬	55,851	정부연구수익(산학)
연구사업관리팀	202203970003-과세-무선 태그 및 레이더를 활용한 IoT 융합형 보행자 및 운전자 안(3)-김의직	1,950	정부연구수익(산학)
연구사업관리팀	202206890003-과세-콜레라, 장티푸스 검사가 가능한 신속진단시스템 개발(3)-고영호	28,520	정부연구수익(산학)
연구사업관리팀	202407350002-과세-ePaper 패널기반 저전력 원격 디지털 안내/광고 게시판 및 생성(2)-이선우	284,611	정부연구수익(산학)
연구사업관리팀	202505980001-과세-(1차년도)AI 기반 iVNS 전자약의 기술 고도화 및 요소 기술을 이(1)-정인철	10,829,045	정부연구수익(산학)
연구사업관리팀	202507190001-과세-(1차년도)AI 기반 수술 영상 분석을 통한 수술 단계 구분 및 예(1)-정태경	11,731,521	정부연구수익(산학)
연구사업관리팀	202408280002-과세-(2차년도)라만 신호 고증폭 복잡 나노 광소재 기반 감염병 감별 (2)-김원근	2,300	정부연구수익(산학)
연구사업관리팀	202505980001-과세-(1차년도)AI 기반 iVNS 전자약의 기술 고도화 및 요소 기술을 이(1)-정인철	685,500	정부연구수익(산학)
연구사업관리팀	202500680002-과세-(2차년도)[이지식약] 마약류 평가를 위한 미세투석법 대체 평가(2)-전세진	210,000,000	정부연구수익(산학)
연구사업관리팀	202508050001-과세-직업성암 인정기준 개선방안에 관한 연구(1)-이혜은	15,000,000	정부연구수익(산학)
연구사업관리팀	202507190002-과세-(2차년도)AI 기반 수술 영상 분석을 통한 수술 단계 구분 및 예(2)-정태경	195,492	정부연구수익(산학)
연구사업관리팀	202308650001-과세-영동예코발전 목재펠릿 저회의 에너지재활용 기술개발 및 순환자(1)-김승도	40,667,919	정부연구수익(산학)
연구사업관리팀	202503740001-과세-AI시대 연합뉴스의 기사는 어떻게 달라져야 하나: 생성AI 서비스(1)-최영재	9,742	정부연구수익(산학)
연구사업관리팀	202103550006-면세-해양환경 내 감염성 바이러스 빅데이터 기반 진단, 치료 및 제어(6)-김원근	21,994,970	정부연구수익(지원)
연구사업관리팀	202508330001-면세-산업기술거점센터서비스업 후속사업 기획연구(1)-서규원	1,375,300	정부연구수익(지원)
연구사업관리팀	202502690002-면세-(2차년도)사이버범죄 수사단서 통합분석 및 추론시스템 개발(2)-김지은	21,042,020	정부연구수익(지원)

한림대학교산학협력단

(단위:원)

거래처명	내역	금액	비고
의료원산학협력단	H20200770-과세-고혈압과 이상지질혈증 동반 환자 대상 올로멕스정의 치료 효능 (1)-한성우	32,250	기타산학협력비(산학)
의료원산학협력단	202600380001-면세-2026년 스마트 헬스업 서비스 용역(1)-안무업	4,447,540	기타산학협력수익(산학)
의료원산학협력단	202102400001-과세-이전에 플루오로피리미딘 계열, 백금요법, 탁산 또는 이리노테칸(1)-장대영	654,545	기타산학협력수익(산학)
의료원산학협력단	202102400001-과세-이전에 플루오로피리미딘 계열, 백금요법, 탁산 또는 이리노테칸(1)-장대영	65,455	기타산학협력수익(산학)
의료원산학협력단	202508380001-과세-염증성 장질환 환자의 대장내시경전 전처치에 있어 수프렘미니에(1)-소재승	4,500,000	기타산학협력수익(산학)
의료원산학협력단	202508380001-과세-염증성 장질환 환자의 대장내시경전 전처치에 있어 수프렘미니에(1)-소재승	450,000	기타산학협력수익(산학)
의료원산학협력단	202601130001-과세-회전근개 파열 봉합술 이후 Pelubi 사용의 효과 : 전향적, 무작(1)-노규철	12,000,000	기타산학협력수익(산학)
의료원산학협력단	202601130001-과세-회전근개 파열 봉합술 이후 Pelubi 사용의 효과 : 전향적, 무작(1)-노규철	1,200,000	기타산학협력수익(산학)
의료원산학협력단	202600370001-면세-[4차]강원 남부내륙권 디지털헬스케어 혁신센터 조성사업(Part 1(1))-안무업	18,717,970	기타지원금수익(지원)
의료원산학협력단	202403190001-과세-본태성 고혈압과 원발성 고콜레스테롤혈증을 동반한 환자를 대상(1)-이민우	42,360,000	산업체연구수익(산학)
의료원산학협력단	202403190001-과세-본태성 고혈압과 원발성 고콜레스테롤혈증을 동반한 환자를 대상(1)-이민우	4,236,000	산업체연구수익(산학)
의료원산학협력단	202300860001-과세-"장-뇌-축"관련 뇌질환 (편두통, 뇌경색(뇌소혈관폐색, 큰동맥(1)-손종희	1	산업체연구수익(산학)
의료원산학협력단	202109740001-과세-폐쇄성 수면무호흡증 환자를 대상으로 수면자세 감응형 하악전진(1)-홍석진	909,093	연구활동비(산학)
의료원산학협력단	202200780001-과세-전립선 건강에 미치는 SH-PRO-09의 유효성 및 안전성을 평가하기(1)-한준현	569,177	연구활동비(산학)
의료원산학협력단	202002340001-과세-소장 캡슐내시경 전 장정결제로 사용하는 저용량 및 최소용량 풀(1)-이상표	19,863	연구활동비(산학)
의료원산학협력단	202304960004-과세-[학술/장기4차]장관 내 다제내성균의 탈집락화를 위한 마이크로(4)-이승준	16,756,580	정부연구수익(산학)

한림대학교산학협력단

(단위:원)

거래처명	내역	금액	비고
의료원산학협력단	202305750004-과세-[4/5]시력개선 및 안건강 케어를 위한 RGP와 소프트렌즈를 결합(4)-신영주	4,456,160	정부연구수익(산학)
의료원산학협력단	202403430003-과세-[3/3] 상지 또는 하지 재활로봇의 임상적 효과에 대한 증개연구(3)-주소영	1,534,140	정부연구수익(산학)
의료원산학협력단	202403510003-과세-[학술/장기3차]한국인 분변 내 마이크로바이옴 주요 균종 검출용(3)-김재석	7,312,800	정부연구수익(산학)
의료원산학협력단	202403800003-과세-iris [3/5] 물질중독환자의 행동패턴분석을 통한 실시간 개인 맞춤(3)-안무업	446,910	정부연구수익(산학)
의료원산학협력단	202502790002-과세-[2/3]인공지능 기반 시선 추적 및 이상 행동 인식 기술을 활용한(2)-이병용	3,889,870	정부연구수익(산학)
의료원산학협력단	202204780005-면세-[5/8]형질전환돼지 기반 수혈가능 이종적혈구제제 기술개발(5)-강희정	24,152,760	정부연구수익(지원)
의료원산학협력단	202303280004-면세-[4/4]알코올 사용장애 개선을 위한 디지털 인지행동치료법(CBT)(4)-이상규	12,373,480	정부연구수익(지원)
의료원산학협력단	202402810003-면세-[3/5]멀티오믹스 기반 혈액암 기전규명과 이를 통한 전암 및 암(3)-장대영	2,393,550	정부연구수익(지원)
의료원산학협력단	202404400003-면세-[3/3]다중 채널 초음파 카테터를 위한 SoC 및 이를 적용한 심장 (3)-조상호	7,027,010	정부연구수익(지원)
의료원산학협력단	202407110003-면세-[3/3]뇌출혈 비대면 협진 플랫폼 미국 현지 실증 R&D(3)-전진평	6,894,100	정부연구수익(지원)
의료원산학협력단	202204780005-면세-[5/8]형질전환돼지 기반 수혈가능 이종적혈구제제 기술개발(5)-강희정	19,395,678	정부연구수익(지원)
재무팀	202000130001-면세-재무팀(연구과제용)(1)-강일준	10,000	기타운영외비용
첨단반도체소부장 인재양성 부트캠프 사업단	202508670001-면세-첨단산업인재양성부트캠프사업(1)-박두재	19,657,700	교육운영수익(지원)
학술진흥재단	연구보조원 수당 미환수(이미영,김미혜)	26,840	인건비(지원)
합 계		803,105,904	

선 급 금 명 세 서

한림대학교산학협력단

(단위:원)

출 원 번 호	내 역	금 액	비 고
(중국)201410199545.X	리포좀에 포집된 올리고뉴클레오타이드 및 에피토프를 포함하는 면역증강용 조성물	4,275,786	
(중국)202511455996.X	EMR 시스템과 연동되어 의료 영상을 사용자에게 제공하는 전자 장치, 그 동작 방법, 및 컴퓨터 프로그램	951,429	
(중국)202511455998.9	비침습 세균 채취용 브러쉬 장치 및 이를 이용한 세균 채취 방법	951,546	
(중국)202511456238.X	인공지능 모델을 기반으로 환자의 진단 결과에 대한 진단 리포트를 자동으로 생성하는 전자 장치, 그 동작 방법 및 컴퓨터 프로그램	951,546	
(중국)202511456244.5	내시경 장치에 선택적으로 연결될 수 있는 전자 장치	951,546	
(중국)202511727317.X	환자 상태 모니터링 및 경보 장치 및 방법	967,486	
(중국)202511815589.5	멀티모달 생체 데이터 기반의 통증 정량화 장치 및 그 동작 방법	940,829	
(중국)202511815591.2	음성 데이터와 진단 정보의 융합을 통한 환자의 심리 상태 판별 방법	940,826	
(중국)202511815595.0	얼굴 움직임의 시계열 데이터 분석을 통한 정신질환 평가 시스템 및 그 동작 방법	940,829	
(중국)202511815788.6	AI 기반의 멀티모달 두통 진단 시스템 및 전자 장치의 동작 방법	940,829	
(중국)202511815789.0	중환자실 환자 데이터를 기초로 환자 생존 예측을 수행하는 전자 장치 및 방법	940,829	
(중국)202511863423.0	편도줄기세포로부터 유래된 엑소좀을 포함하는 뇌신경질환 예방 또는 치료용 조성물	971,006	
(중국)202512004764.9	외상성 뇌손상 환자의 예후 예측용 조성물 및 이를 이용한 예후 예측 방법	959,439	
(중국)202610065580.5	열처리된 프레보텔라 균주를 포함하는 뇌 관련 세포의 염증 감소용 조성물 및 이를 이용한 방법	949,567	
(중국)202610131576.4	피검자의 대사증후군 진단을 기초로 치매 발생을 예측하는 솔루션	965,701	

출원번호	내역	금액	비고
(중국)202610131579.8	헬리코박터 파일로리 액체 배양용 배지 조성물 및 이를 이용한 액체 배양방법	965,857	
10-2022-0008901	피루브산 및 PDK 억제제를 포함하는 뇌질환의 예방 또는 치료용 조성물	1,442,000	
10-2022-0047368	포카이콜라 도레이 균주 및 락토바실러스 아시도필러스 균주를 포함하는 조성물	1,590,500	
10-2022-0071991	마이코박테리움 레프라에(Mycobacterium leprae)에 대한 다중 에피토프 펩타이드 기반 백신 조성물	1,310,000	
10-2022-0074204	호노키올을 포함하는 조성물 및 이의 내피 기능장애 질환의 예방, 개선 및 치료 용도	922,500	
10-2022-0114089	CT83을 표적으로 하는 CAR-T 세포 및 이의 용도	1,579,500	
10-2022-0119584	붓순나무 추출물을 함유하는 항바이러스용 조성물	411,891	대한민국(환경부 국립생물자원관장), (주)윗상
10-2022-0127321	인공지능 모델을 기반한 양자화 데이터의 예측 정확도를 이용하여 양자화 비트 크기를 결정하는 시스템, 방법 및 프로그램	1,530,000	
10-2022-0128493	뇌손상 치료를 위한 뇌 오가노이드 제조방법	1,645,500	
10-2022-0136148	부니아윌라 오르토티아바이러스에 대한 백신 조성물 및 이의 제조 방법	1,546,500	
10-2022-0138153	지방유래 중간엽줄기세포로부터 유래한 엑소솜을 포함하는 각막내피세포 질환 치료 또는 예방용 조성물	997,710	(주)바이오솔루션
10-2022-0160505	중추척각처리장애를 갖는 피검자에 대한 재활을 위해 이분 숫자 청취 검사를 수행하는 전자 장치의 제어 방법, 컴퓨터 프로그램, 및 전자 장치	1,387,000	
10-2022-0164564	중간엽 줄기 세포를 포함하는 지주막하 출혈에 의한 질환 예방 또는 치료용 조성물	1,854,500	
10-2022-0172910	청능 재활 상담 서비스를 제공하는 전자 장치의 제어 방법, 컴퓨터 프로그램, 및 전자 장치	1,585,000	
10-2022-0175834	청각 또는 시청각 자극을 이용한 알츠하이머병을 치료하기 위한 장치 및 시스템	1,700,500	
10-2022-0178132	대수층에 알기네이트 겔을 형성하는 방법 및 이에 의해 형성된 알기네이트 겔을 이용한 오염된 토양 복원 방법	1,563,000	
10-2022-0178133	대수층에 형성된 알기네이트 겔을 제거하는 방법	1,574,000	

출원번호	내역	금액	비고
10-2022-0182018	캡슐 내시경의 정체 구간을 식별하는 전자 장치의 제어 방법, 컴퓨터 프로그램, 및 전자 장치	1,497,000	
10-2022-0182019	캡슐 내시경의 촬영 위치를 식별하는 전자 장치의 제어 방법, 컴퓨터 프로그램, 및 전자 장치	1,596,000	
10-2022-0182020	내시경 이미지를 바탕으로 병변을 진단하는 전자 장치의 제어 방법, 컴퓨터 프로그램, 및 전자 장치	1,640,000	
10-2022-0185752	수퍼옥사이드 디스뮤테이스 1 융합단백질을 함유하는 비알코올성 지방간염 치료용 약학 조성물	1,150,500	
10-2022-0187796	자궁경부에서 채취되는 샘플 데이터에 기반한 조산 예측 방법, 서버 및 컴퓨터 프로그램	1,486,000	
10-2022-0187939	한국형 소음 내 숫자 검사 시스템	1,579,500	
10-2023-0003516	광유전학적 자극에 의해 TDP-43 응집이 유도된 예뵈꼬마선충 및 이의 제조방법	1,612,500	
10-2023-0009423	베로신을 포함하는 골다공증의 예방 또는 치료용 약학적 조성물	1,656,500	
10-2023-0012477	히포칼신 융합단백질을 포함하는 뇌허혈 치료용 약학 조성물	1,326,500	
10-2023-0019804	사용자의 퇴원 계획 및 욕구와 관련된 서비스 기관에 대한 정보를 선택적으로 제공하는 자원 연계 플랫폼	1,579,500	
10-2023-0019806	메타버스 기반 상담 시스템	1,579,500	
10-2023-0021491	아미노산을 유효성분으로 함유하는 피부 상태 개선용 조성물	423,500	
10-2023-0021491	아미노산을 유효성분으로 함유하는 피부 상태 개선용 조성물	1,222,000	
10-2023-0027960	간 온 칩 및 이를 활용한 및 알부민 모니터링 시스템	649,500	경희대학교 산학협력단
10-2023-0027961	효소 고정화 전극, 이의 제조방법, 이를 포함하는 휴대용 콜레스테롤 전기화학 바이오센서 및 이를 이용하여 콜레스테롤의 농도를 측정하는 방법	932,750	경희대학교 산학협력단
10-2023-0028949	전기천공법을 이용한 엑소좀의 망막 전달 방법	1,502,500	
10-2023-0030396	자가 표지된 연쇄상구균 단백질 G를 활용한 면역 바이오센서 및 그를 활용한 면역 진단방법	1,216,500	

출원번호	내역	금액	비고
10-2023-0030741	뇌혈관 질환의 환부를 식별하고 소견을 자동으로 생성하는 전자 장치, 제어 방법, 및 컴퓨터 프로그램	1,453,000	
10-2023-0031866	세포 투과성 STUB1 융합단백질을 포함하는 운동신경 질환 예방 또는 치료용 약학 조성물	1,381,500	
10-2023-0035637	세포투과성 G S T p i 융합단백질을 포함하는 항염증 약학 조성물	1,392,500	
10-2023-0036466	세포 투과성 SH3GL3 융합단백질을 포함하는 운동신경 질환 예방 또는 치료용 약학 조성물	1,376,000	
10-2023-0040884	클로피도그렐 및 아토르바스타틴 또는 로슈바스타틴의 복합 제제	1,145,000	
10-2023-0042578	신경질환으로 인한 뇌손상 예방 또는 치료용 약학적 조성물	960,750	(재)아산사회복지재단
10-2023-0044765	차세대 염기서열 분석법을 이용한 감악 바이러스 서열 라이브러리 제조 방법 및 전장 게놈 서열 확인 방법	927,900	
10-2023-0050043	SARS-CoV-2 RNA 게놈의 2차원 및 3차원 구조 분석 방법	1,634,500	
10-2023-0050750	피톤치드를 포함하는 인지 기능 장애 치료 또는 예방용 조성물	1,645,500	
10-2023-0054642	모낭이 포함된 피부의 등가물의 제조 장치 및 이에 의해 제조된 모낭이 포함된 피부의 등가물	1,689,500	
10-2023-0058300	피톤치드를 포함하는 인지 기능 장애 치료 또는 예방용 조성물	1,607,000	
10-2023-0059606	세포 투과성 PFKFB3 융합단백질을 포함하는 운동신경 질환 예방 또는 치료용 약학 조성물	1,453,000	
10-2023-0064723	형광 바이오잉크의 제조방법 및 이에 따라 제조된 형광 실크 피브로인을 포함하는 바이오잉크	1,612,500	
10-2023-0066266	DMOG를 유효성분으로 포함하는 아토피성 피부염 또는 천식 치료용 조성물	1,766,500	
10-2023-0069337	민감 피부 감별 방법, 민감 피부 감별을 위한 장치 및 민감 피부 감별 시스템	1,491,500	
10-2023-0070126	협대역 최소 차폐의 측정을 기반으로 이명 특성을 추출하는 전자 장치, 방법 및 컴퓨터프로그램	1,513,500	
10-2023-0070127	협대역 최소 차폐의 측정을 자동으로 수행하는 검사 장치, 방법 및 컴퓨터프로그램	1,497,000	

출원번호	내역	금액	비고
10-2023-0072231	클로피도그렐 및 아토르바스타틴 또는 로슈바스타틴의 복합 제제의 제조 방법	1,145,000	
10-2023-0076945	여과 성능이 우수한 금속 유기 골격체 복합체, 필터 및 이의 제조 방법	751,150	(주)나노이노텍
10-2023-0077297	단일 단계 역전사-중합효소 연쇄 반응 기반 나노포어 염기서열분석법을 이용한 서울 바이러스 감염 진단법	364,950	고려대학교 산학협력단
10-2023-0078103	기학습된 BERT 모델을 포함하는 딥러닝 모델을 통해 카테고리를 분류하는 전자 장치	1,381,500	
10-2023-0078104	CNN 모델을 포함하는 딥러닝 모델을 통해 카테고리를 분류하는 전자장치	1,381,500	
10-2023-0078105	인공지능 모델을 활용하여 관련 문서의 분류를 수행하는 전자 장치	1,381,500	
10-2023-0079363	대화형 인공지능 서비스를 이용한 인공지능 환자 분류 장치, 방법 및 컴퓨터프로그램	1,519,000	
10-2023-0079364	대화형 인공지능 서비스를 이용한 인공지능 환자 진단 장치, 방법 및 컴퓨터프로그램	1,519,000	
10-2023-0079365	음성 텍스트 입력 데이터를 이용한 환자 분류 장치, 방법 및 컴퓨터프로그램	1,519,000	
10-2023-0079847	말소리 평가 방법 및 장치	1,524,500	
10-2023-0080037	발가락력 측정 장치, 방법 및 프로그램	698,350	드림팩토리(주)
10-2023-0081949	구조적 자기공명영상을 이용하여 장기 코로나-19 두통 구분을 위한 정보 제공 방법, 장치 및 컴퓨터 프로그램	1,436,500	
10-2023-0086571	클로피도그렐 및 아토르바스타틴 또는 로슈바스타틴의 복합 제제	1,189,000	
10-2023-0089275	호기 내 휘발성 유기 화합물 분석을 통한 만성 공황병 진단용 바이오마커, 만성 공황병 진단을 위한 정보 제공 방법	1,843,500	
10-2023-0091362	프락세틴을 함유하는 제2형 당뇨병에서 혈당 조절을위한 예방 및 치료용 조성물	952,500	
10-2023-0091363	프락세틴을 유효성분으로 함유하는 체지방 감소용 조성물	908,500	
10-2023-0092833	Tag Receiver의 거리 추정과 경계 설정을 통해 근접감지를 수행하는 시스템	1,546,500	

출원번호	내역	금액	비고
10-2023-0092834	노이즈 레벨에 기초한 경계 설정을 통해 근접 감지를수행하는 Tag Receiver	1,552,000	
10-2023-0095913	편도 상피 유래 중간엽 줄기세포를 포함하는 혈관질환의 예방 또는 치료용 약학적 조성물	1,436,500	
10-2023-0101424	퇴행성 뇌질환과 관련된 유전자-표현형 관계를 추출하기 위한 전자 장치	1,525,000	
10-2023-0101705	중증급성호흡기중후군 코로나바이러스 오미크론 변이체의 스파이크 단백질의 수용체 결합 도메인 또는 그 도메인의 일부를 특이적으로 인지하는 단클론 항체 및 그 용도	1,944,000	
10-2023-0102603	CW(Contention Window)를 조정하는 센서 장치와 연결된 허브 장치 및 시스템	1,347,500	
10-2023-0102604	강화 학습 기반의 Q-agent를 실행하여 CW(Contention Window)를 조정하는 센서장치	1,477,500	
10-2023-0102605	강화 학습 기반의 CW 조정을 바탕으로 생체 정보를 수집하기 위한 센서 장치, 허브 장치, 및 서버를 포함하는 시스템	1,375,000	
10-2023-0105458	메트포르민을 포함하는 시상하부 염증 치료 또는 예방용 약학적 조성물	1,777,500	
10-2023-0105479	연색성이 우수한 퀀텀닷 LED 적층체 및 이의 제조 방법	1,664,000	
10-2023-0106798	플라즈모닉 구조의 바늘을 구비하는 수술용 장치	1,565,500	
10-2023-0113033	척추 압박 골절의 발생을 예측하는 전자 장치	1,679,000	
10-2023-0113331	장착형 후각 장치, 이를 이용한 가상현실 시스템 및 그 제어방법	1,374,500	
10-2023-0114459	증강현실 콘텐츠의 위치를 공유하는 방법 및 시스템	1,555,500	
10-2023-0114675	세포 투과성 SRXN1 융합단백질을 포함하는 뇌허혈 치료용 약학 조성물	1,222,000	
10-2023-0114800	콘크리트 구조물의 공동의 여부에 대한 정보를 출력하도록 인공지능 모델을 훈련시키는 전자 장치 및 제어 방법	1,479,500	
10-2023-0114801	훈련된 인공지능 모델을 이용하여 콘크리트 구조물의 공동의 여부를 식별하는 전자 장치, 제어 방법, 및 시스템	1,525,500	
10-2023-0117490	현장 맞춤형 학습 데이터 제공 시스템	1,233,000	

출원번호	내역	금액	비고
10-2023-0117491	산학 협력을 위한 교육 지원 시스템	1,260,500	
10-2023-0117838	광섬유를 이용하여 동작 센싱을 수행하는 수술용 장치	1,266,000	
10-2023-0119394	혈관 조직이 포함된 피부의 등가물의 제조 장치 및 이에 의해 제조된 혈관 조직이 포함된 피부의 등가물	1,790,000	
10-2023-0119438	비만의 치료 반응성 진단 또는 예측용 조성물	751,250	서울대학교 산학협력단
10-2023-0119809	감염병의 진단을 위한 취합 검사법의 최적 취합 크기를 결정하는 전자 장치, 방법 및 컴퓨터 프로그램	1,288,000	
10-2023-0120146	삼관 환자에서 호흡 미생물과 혈장 미생물 세포외 소포 프로파일링 방법	1,545,500	
10-2023-0121049	평행광 렌즈를 이용한 형광 검출 장치 및 방법	1,556,000	
10-2023-0121292	분류 인공지능 모델과 언어 인공지능 모델을 이용한 뇌질환의 판독문 생성 장치, 방법 및 프로그램	1,271,500	
10-2023-0121293	3D 분류 인공지능 모델과 언어 인공지능 모델을 이용한 뇌질환의 판독문 생성 장치, 방법 및 프로그램	1,271,500	
10-2023-0124208	가상현실 또는 증강현실을 기반으로 한 긴급상황 대처 교육콘텐츠의 설계를 위한 서버 및 이의 제어 방법	1,139,500	
10-2023-0125039	CGTase를 이용한 피세아탄올 포접 복합체 생산 방법	842,500	
10-2023-0128174	광추출 효율이 향상된 유기 발광 다이오드 및 이의 제조 방법	1,128,500	
10-2023-0131732	식욕 억제 및 에너지 대사 증가용 약학적 조성물	1,189,000	
10-2023-0132846	취소세 최소화를 위한 정렬 기반 주식 계좌 관리 시스템	112,410	(주)버추얼디에스
10-2023-0132852	취소소득세 절세를 위한 증권 계좌관리 시스템	113,350	(주)버추얼디에스
10-2023-0132857	인공지능을 이용한 증권 계좌의 취소소득세 절세 시스템	67,840	(주)버추얼디에스
10-2023-0136360	원격 보호자 화상 회신 시스템	1,627,500	

출원번호	내역	금액	비고
10-2023-0139256	라만 분광법 및 브릴루앙 스펙트럼 분석을 통한 납 기반 페로브스카이트 화합물의 구조 변화 과정 분석 방법	1,216,500	
10-2023-0141358	가상현실 또는 증강현실 기반의 긴급상황 대처 교육 콘텐츠 및 평가를 제공하는 디스플레이 장치 및 이의 제어 방법	1,561,600	(주)아이노브
10-2023-0141359	가상현실 또는 증강현실을 기반으로 한 긴급상황 대처 교육의 자동 평가를 위한 전자 장치 및 이의 제어 방법	1,585,200	(주)아이노브
10-2023-0143734	에쿠올을 포함하는 지방간 질환의 예방 또는 치료용 약학적 조성물	1,652,500	
10-2023-0145246	세포 투과성 PGAM5 용합단백질을 포함하는 파킨슨병 예방 또는 치료용 약학 조성물	1,194,500	
10-2023-0145831	Anaerostipes caccae와 Bifidobacterium bifidum 균주를 유효성분으로 포함하는 대장염 예방 또는 치료용 조성물	1,918,500	
10-2023-0149217	생체 조직의 다중 전기저항 시스템	1,431,000	
10-2023-0149420	올리브 오일 첨가에 의한 물성 변화된 카카오 고단백질 바 및 이의 제조 방법	1,120,500	
10-2023-0149751	19-히드록시아라키돈산을 포함하는 지방간 질환의 예방 또는 치료용 약학적 조성물	1,647,000	
10-2023-0151678	열선 일체형 대리석 침대	678,400	가피스톤(주)
10-2023-0151679	게르마늄이 내부에 포함되어 있는 찜질 매트	678,400	가피스톤(주)
10-2023-0152269	세포투과성 무기 피로인산 분해효소 1 용합단백질을 포함하는 파킨슨병 예방 및 치료용 약학 조성물	1,227,500	
10-2023-0155295	아커만시아 무시니필라를 포함하는 간염유증의 예방 또는 치료용 약학적 조성물	1,132,750	CJ바이오사이언스
10-2023-0156650	포카이콜라 불가투스를 포함하는 지방간 질환의 예방 또는 치료용 약학적 조성물	1,757,000	
10-2023-0157942	가상현실 또는 증강현실을 기반으로 한 배액관 관리 실습을 위한 웨어러블 기기 및 이의 제어 방법	1,156,000	(주)아이노브
10-2023-0157943	가상현실 또는 증강현실을 기반으로 한 간호술 실습 시스템 및 이의 제어 방법	1,194,500	(주)아이노브
10-2023-0159331	미국흰불나방 Chitin synthase 유전자들을 이용한 미국흰불나방에 살충효과가 있는 double stranded-RNAs의 제조방법 및 활용방법	811,750	대한민국(농촌진흥청장)

출원번호	내역	금액	비고
10-2023-0159436	미국흰불나방 Vacuolar ATPases 유전자들을 이용한 미국흰불나방에 살충효과가 있는 double stranded-RNAs의 제조방법 및 활용방법	822,750	대한민국(농촌진흥청장)
10-2023-0160343	바이오잉크 및 3D 프린팅을 이용한 인공 피부조직의 제조방법 및 이에 의해 제조된 인공 피부조직	890,500	
10-2023-0163284	이상 심박 검출 장치 및 방법	2,024,000	
10-2023-0163314	수면 무호흡 검출 장치 및 방법	2,172,500	
10-2023-0169302	개선된 다중 열처리 방식으로 제작된 복합 플라즈모닉 구조체 및 이의 제조방법	1,603,000	
10-2023-0169351	대식세포의 증식 및 병원체 포식 능력을 증진시키는 홍삼 추출물을 포함한 조성물	695,750	대한민국(농촌진흥청장)
10-2023-0169360	자연살해세포의 증식 및 항암 증진 효과를 가지는 홍삼 추출물을 포함한 조성물	687,500	대한민국(농촌진흥청장)
10-2023-0170601	젠티아멜라 그라미네아 (쿤트) 파브리스 추출물을 유효성분으로 포함하는 당뇨합병증의 예방 또는 치료용 약학적 조성물	1,068,000	
10-2023-0173373	딥 러닝을 바탕으로 유방암 환자의 액와림프절 전이를 예측하는 전자 장치의 동작 방법	1,563,500	
10-2023-0175592	베타디펜신 2를 포함하는 조산 예방 또는 치료용 약학 조성물	1,035,000	
10-2023-0176292	인공지능 기반의 비디오 투시 연하검사의 진단 결과 및 진단 결과에 대한 근거를 제공하는 전자 장치, 제어 방법, 및 컴퓨터 프로그램	1,543,500	
10-2023-0176689	복수의 미세전류 자극 및 소리 자극을 동시에 가하는 이명 재활 장치 및 이의 제어 방법	1,216,500	
10-2023-0180454	M13 박테리오파지를 포함하는 표면 플라즈몬 공명 센서 및 이의 제조방법	894,000	부산대학교 산학협력단
10-2023-0182528	세포 함유 도관이 매립된 인공 자궁내막 구조체 및 이의 제조방법	1,486,500	
10-2023-0182595	근전도 센서와 햅틱 재활장치를 활용한 재활 방법 및 그 방법을 적용한 시스템	310,000	플레이스비(주)
10-2023-0182596	근전도 신호를 이용한 동작 측정 장치 및 그 장치의 구동방법	310,000	플레이스비(주)
10-2023-0184852	식품첨가물 타우린을 이용한 미국흰불나방 방제용 조성물	731,250	대한민국(농촌진흥청장)

출원번호	내역	금액	비고
10-2023-0184911	벤토나이트 또는 산화마그네슘을 이용한 미국흰불나방 방제용 조성물	788,000	대한민국(농촌진흥청장)
10-2023-0184922	식품첨가물(안식향산, 팔미트산, 타우린, 산화마그네슘)을 이용한 열대겨세미나방 방제용 조성물	809,000	대한민국(농촌진흥청장)
10-2023-0185890	경도 인지 장애의 개선 여부를 판단하기 위한 방법	1,643,500	
10-2023-0185894	페로브스카이트 물질의 탄성 및 진동 특성을 분석하는 방법 및 장치	1,189,000	
10-2023-0189890	보행 특징 정보에 기초하여 경도인지장애를 판단하기 위한 전자 장치 및 이의 제어 방법	1,161,500	
10-2023-0189891	사용자의 라이프 로그 데이터 및 보행 특징 정보에 기초하여 사용자가 경도인지장애에 해당할 확률을 획득하기 위한 전자 장치 및 이의 제어 방법	1,167,000	
10-2023-0189892	보행 특징 정보에 기초하여 경도인지장애를 판단하고 뇌손상 영역을 식별하기 위한 전자 장치 및 이의 제어 방법	1,095,500	
10-2023-0189904	손 소독제의 에탄올 농도를 분석하는 방법 및 장치	1,090,000	
10-2023-0190864	복수의 HAP 중 전력 상위 및 데이터 상위를 각각 선택하는 복수의 센서 노드가 포함된 시스템의 동작 방법	1,068,000	
10-2023-0190865	전력 상위 및 데이터 상위를 각각 선택하기 위한 두 개의 Q-러닝 에이전트를 구동하는 센서 노드의 동작 방법	1,134,000	
10-2023-0191653	입원 환자의 중환자실 전실 이벤트 예측 시스템	106,750	황현석
10-2023-0191672	전용 학습 기반 입원 환자의 미래 처치 예측 시스템	97,170	황현석
10-2023-0192992	화물분자 수송 도메인 SY2, 이를 포함하는 융합 화합물 및 이 융합 화합물을 포함하는 약학 조성물	1,944,000	
10-2023-0194516	남부한탄바이러스 특이적 프라이머 세트 및 이의 용도	1,168,500	조선대학교 산학협력단, 고려대학교 산학협력단
10-2023-0195305	비규격 과속방지턱 판정 장치	1,183,500	
10-2024-0000317	크리스텐시넬라 미누타를 포함하는 지방간 질환의 예방 또는 치료용 약학적 조성물	1,621,500	
10-2024-0001007	객체 및 차량 간 충돌 사고 위험도 산출 장치	1,183,500	

출원번호	내역	금액	비고
10-2024-0003783	휴양 시설에 방문한 사용자의 심리 상태에 적합한 휴양 프로그램을 추천하는 시스템의 동작 방법	1,574,500	
10-2024-0005345	심전도 기반 사용자 인증 장치 및 방법	1,431,100	
10-2024-0005349	수면 상태 및 욕창 발생 가능성 예측 기반의 원격 환자 모니터링 장치 및 방법	1,431,000	
10-2024-0005351	보행 데이터를 활용한 신장 질환 검출 장치 및 방법	1,431,000	
10-2024-0005699	운전자와 반려동물이 운전석에 동승했는지 여부를 탐지하는 전자 장치 및 이의 제어 방법	1,134,000	
10-2024-0005851	miRNA-135 및 miRNA-140을 포함하는 건병증 예방 또는 치료용 약학적 조성물	1,636,500	
10-2024-0008992	웹 기반의 한국어-자동언어분석을 위한 시스템 및 이의 제어 방법	1,211,000	
10-2024-0008993	한국어-자동언어분석을 위한 전자 장치 및 이의 제어 방법	1,282,500	
10-2024-0010109	대상 환자가 촬영된 컴퓨터 단층 촬영 이미지를 바탕으로 뇌경색에 관한 진단을 수행하는 전자 장치, 제어 방법, 시스템, 및 컴퓨터 프로그램	1,490,500	
10-2024-0010477	복강경 수술 영상과 수술 도구의 이미지를 바탕으로 가상의 수술 영상을 생성하여 복강경 수술에 대한 인공지능 모델의 학습 데이터를 생성하기 위한 전자 장치, 그 제어 방법 및 컴퓨터 프로그램	1,461,000	
10-2024-0011771	차량의 부적합한 1차로 주행을 판별하는 전자 장치 및 이의 제어 방법	1,101,000	
10-2024-0011878	패혈증 진단 또는 예후 예측용 신규 바이오마커 및 이의 용도	337,950	사회복지법인 삼성생명공익재단
10-2024-0013430	블록체인 네트워크를 기초로 VC를 생성하여 클라이언트에 대한 인증을 수행하는 전자 장치의 동작 방법	1,183,500	
10-2024-0013431	블록체인 네트워크를 기초로 IoT 장치에 대한 클라이언트의 원격 제어를 관리하는 시스템	1,101,000	
10-2024-0014256	자연어 처리를 이용한 응급 환자의 치료 장비 결정 장치, 방법 및 컴퓨터프로그램	1,503,000	
10-2024-0016594	심정지 판단을 보조하는 전자 장치 및 전자 장치의 제어 방법	1,717,000	
10-2024-0016671	편치관을 포함하는 켈로이드 절제 장치 및 이를 이용한 켈로이드 제거 방법	1,602,000	

출원번호	내역	금액	비고
10-2024-0017568	개인화된 머리전달함수를 이용한 소리 방향성 훈련 장치 및 방법	1,978,500	
10-2024-0018477	가상현실 또는 증강현실을 기반으로 한 기관절개관 대상자에 대한 흡인 간호 실습을 위한 웨어러블 기기 및 이의 제어 방법	1,578,100	(주)아이노브
10-2024-0018859	알부민과 세포 침투성 펩타이드를 포함하는 세포 투과성 나노입자 및 이의 제조방법	1,282,500	
10-2024-0018883	아미노산 복합물, 오메가 3 및 테아닌을 포함하는 인지기능 또는 기억력 개선, 예방 또는 치료용 조성물	1,250,400	(주)아미뉴
10-2024-0018894	아미노산 복합물을 포함하는 장 내 면역력 강화 또는 장 질환 개선, 예방 또는 치료용 조성물	1,250,400	(주)아미뉴
10-2024-0021857	인슐린 저항성의 예방 또는 치료를 위한 약학적 조성물	1,205,500	
10-2024-0021858	식욕 억제용 약학적 조성물	1,156,000	
10-2024-0023771	가상현실 및 증강현실 기반의 의료실습 교육 성과를 자동으로 측정하기 위한 시스템 및 이의 제어 방법	1,443,800	(주)아이노브
10-2024-0023772	가상현실 및 증강현실 기반의 의료실습 교육 성과를 자동으로 측정하기 위한 시스템 및 이의 제어 방법	1,476,800	(주)아이노브
10-2024-0023773	의료실습 교육 시나리오를 제공하고 가상현실 및 증강현실 기반으로 상호작용 의료실습을 제공하는 시스템 및 이의 제어 방법	1,553,800	(주)아이노브
10-2024-0028872	경도인지장애 개선을 위한 물품 구매 훈련을 제공하는 디지털 치료방법, 장치 및 컴퓨터 프로그램	1,278,800	이지코그램(주)
10-2024-0028873	경도인지장애 환자의 과제 수행 과정을 분석하여 인지 수준을 평가하는 인지 수준 디지털 평가방법, 시스템 및 컴퓨터 프로그램	1,359,700	이지코그램(주)
10-2024-0030008	대두 유래 7S 글로불린인 β-콘글리시닌을 유효성분으로 함유하는 근 기능, 근력 또는 근 감소 개선용 조성물	1,686,500	
10-2024-0030528	친환경 소재를 이용한 내시경용 겸자공 보조 필름 및 그 제조방법	1,658,000	
10-2024-0035797	대식세포 아르기나제-1 저해제를 포함하는, 결핵으로부터 유도된 폐암에 특이적인 치료 또는 예방용 약학 조성물	1,789,000	
10-2024-0037360	가상현실(Virtual Reality, VR) 기반의 전자의무기록(Electronic Medical Record, EMR) 실습교육을 위한 시스템 및 이의 제어 방법	150,820	(주)아이노브
10-2024-0038431	세포 투과성 MDH1 융합단백질을 포함하는 운동신경 질환 예방 또는 치료용 약학 조성물	1,453,000	

출원번호	내역	금액	비고
10-2024-0042227	암 약액질의 예방 또는 치료를 위한 약학 조성물	1,161,500	
10-2024-0042524	릴메니딘을 포함하는 정서장애의 예방, 개선 또는 치료용 조성물	207,348	건국대학교 글로벌산학협력단, (주)뉴로벤티
10-2024-0042540	기능성 커피, 이의 제조방법 및 용도	168,690	건국대학교 글로벌산학협력단, (주)뉴로벤티
10-2024-0042549	수면장애 또는 인지기능장애의 예방 또는 개선용 조성물	103,674	건국대학교 글로벌산학협력단, (주)뉴로벤티
10-2024-0045916	가상의 조명 증강 이미지를 생성하여 담낭결석을 진단하는 인공지능 기반의 전자 장치의 동작 방법	1,585,500	
10-2024-0052385	견사단백질을 갖는 익힌 누에가공물을 유효성분으로 포함하는, 대사질환의 예방, 개선 및 치료용 조성물	1,400,500	
10-2024-0053792	비접촉 안구전도 측정 시스템, 장치 및 방법	2,097,000	
10-2024-0053796	비접촉 센서 기반 수면 분석 장치 및 방법	1,995,000	
10-2024-0054769	아동 대상 성폭력을 예방하기 위한 교육 훈련을 제공하는 전자 장치, 그 제어 방법 및 컴퓨터 프로그램	159,460	
10-2024-0054770	가상현실(Virtual Reality, VR) 또는 증강현실(Augmented Reality, AR) 기반으로 초등학생의 발달수준에 맞는 안전교육 실습을 제공하는 시스템 및 이의 제어 방법	148,230	
10-2024-0054771	가상현실(Virtual Reality, VR) 또는 증강현실(Augmented Reality, AR) 기반으로 신생아 열성경련 간호실습을 제공하는 시스템 및 이의 제어 방법	145,480	
10-2024-0054772	가상현실(Virtual Reality, VR) 또는 증강현실(Augmented Reality, AR) 기반으로 유아 모세기관지염 간호실습을 제공하는 시스템 및 이의 제어 방법	153,020	
10-2024-0055633	멀티팩터 기반 생체 인증 장치 및 방법	1,921,500	
10-2024-0056845	방사선 치료 장치의 품질 보증을 위한 팬텀 블록, 팬텀 블록 프레임 및 이를 포함하는 팬텀 장치	1,541,500	
10-2024-0057481	퇴행성 뇌질환 조기 진단용 조성물 및 이를 이용한 진단 키트	1,035,000	
10-2024-0057563	골육종용 암백신 항원단백질 및 이를 포함하는 암백신 조성물	1,232,500	
10-2024-0059331	발화 음성을 기초로 공명장애를 진단하는 전자 장치 및 전자 장치의 동작 방법	1,277,000	

출원번호	내역	금액	비고
10-2024-0060418	멀티-웰 어레이 바이오 센서 및 이를 이용한 임피던스 변화 측정 방법	1,139,500	
10-2024-0060452	피로갈롤 반응 중간체에 의해 유도된 알츠하이머병 세포 모델 및 피로갈롤 반응 중간체 검출 방법	1,337,500	
10-2024-0062091	멀티모달 데이터를 이용한 뇌병변 진단 및 예측 데이터를 제공하는 전자 장치 및 이의 제어 방법	1,106,500	
10-2024-0062092	멀티모달-뇌병변 판별 모델의 지식 증류 기술을 이용하여 안전 데이터 기반으로 뇌병변을 조기 진단하기 위한 데이터를 제공하는 전자 장치 및 이의 제어 방법	1,090,000	
10-2024-0064205	개인화된 머리전달함수 생성 장치 및 방법	1,793,500	
10-2024-0065309	단어 인출 훈련 프로그램을 제공하는 전자 장치의 동작 방법	753,300	(주)뷰브레인헬스케어
10-2024-0065310	생성형 AI를 통해 단어 인출 훈련 콘텐츠를 생성하는 솔루션	714,450	(주)뷰브레인헬스케어
10-2024-0066696	색변환 효율 및 연색지수가 개선된 색변환 필름, 그 색변환 필름 제조방법 및 이를 포함하는 LED 조명	1,238,500	
10-2024-0067056	세포 투과성 HSPE1 용합단백질을 포함하는 파킨슨병 예방 또는 치료용 약학 조성물	1,365,000	
10-2024-0070629	힘줄 유래 줄기 세포의 제조 방법 및 이에 의해 제조된 힘줄 유래 줄기 세포	1,579,500	
10-2024-0071229	언어 능력의 발달 수준에 따라 심화검사의 필요 여부를 판단하는 전자 장치	1,249,500	
10-2024-0074977	알파코로나바이러스의 검출 및 정량 방법	196,950	고려대학교 산학협력단
10-2024-0074978	알파코로나바이러스 검출용 프라이머 세트 및 이의 용도	189,300	고려대학교 산학협력단
10-2024-0074979	수정바이러스 검출용 프라이머 세트 및 이의 용도	583,200	고려대학교 산학협력단
10-2024-0075766	모야모야병 예후 예측용 BAX 바이오마커 및 이의 용도	1,713,500	
10-2024-0075767	모야모야병 예후 예측용 BNIP3L 바이오마커 및 이의 용도	1,713,500	
10-2024-0075768	모야모야병 예후 예측용 HIF1a 바이오마커 및 이의 용도	1,713,500	

출원번호	내역	금액	비고
10-2024-0075769	뇌척수액 내 혈관내피세포 유래 미토콘드리아 마커를 이용한 모야모야병 예후 예측용 조성물 및 이의 용도	1,477,500	
10-2024-0075770	모야모야병 예후 예측용 ATG5 바이오마커 및 이의 용도	1,713,500	
10-2024-0075771	모야모야병 예후 예측용 DAPK1 바이오마커 및 이의 용도	1,713,500	
10-2024-0075772	자가포식 및 미토파지 바이오마커를 이용한 모야모야병의 예후 예측을 위한 정보제공방법	1,349,000	
10-2024-0075892	연하장애 검사용 초음파 탐촉자 고정 장치 및 이를 이용한 고정 방법	1,677,000	
10-2024-0078177	퇴행성 뇌질환 치료 또는 예방용 약학적 조성물	1,238,500	
10-2024-0080820	LoS(Line-of-Sight) 및 NLoS(Non-Line-of-Sight) 식별 기반 인간 행동 인식(Human Activity Recognition, HAR) 동작을 수행하는 전자 장치 및 이의 제어 방법	1,117,500	
10-2024-0080821	신호 생성 장치, 신호 수신 장치 및 처리 장치로 구성된 LoS(Line-of-Sight) 및 NLoS(Non-Line-of-Sight) 식별 기반 인간 행동 인식 시스템	1,249,500	
10-2024-0081432	복수의 CCTV를 이용한 객체 자동 추적 시스템	1,038,000	
10-2024-0088803	세포 투과성 PFKFB3 용합단백질을 포함하는 파킨슨병 예방 또는 치료용 약학 조성물	1,321,000	
10-2024-0089066	멀티 슈퍼 프레임 동안 소모될 소모 전력량에 따라 무선 전력 송신용 GTS를 할당하는 시스템, 방법 및 컴퓨터 프로그램	1,123,000	
10-2024-0089067	추정 잔여 전력량에 따라 무선 전력 송신용 GTS를 추가 할당하는 시스템, 방법 및 컴퓨터 프로그램	1,123,000	
10-2024-0089543	마이크로바이옴 메타지노믹스를 이용한 조산 위험 예측 방법	1,765,500	
10-2024-0092018	신규한 락티카제이바실러스 람노서스 균주 및 이의 용도	433,200	재단법인 아산사회복지재단, 울산대학교 산학협력단
10-2024-0094342	해양 생물 바이러스 진단용 조성물 및 이를 이용한 해양 생물 바이러스 실시간 진단 방법	1,139,500	
10-2024-0097287	실제 환자의 전자의무기록 정보를 기반으로 교육 훈련을 위한 가상의 전자의무기록 정보를 생성하는 전자 장치의 동작 방법, 전자 장치, 시스템, 및 컴퓨터 프로그램	1,216,500	
10-2024-0097288	가상현실(Virtual Reality, VR) 또는 증강현실(Augmented Reality, AR) 기반으로 의료서비스 체험 콘텐츠를 제공하는 시스템 및 이의 동작 방법	1,200,000	

출원번호	내역	금액	비고
10-2024-0097289	간호정보조사 기반의 문항에 대한 사전응답 입력 플랫폼을 제공하는 사전입력 서버의 동작 방법	1,271,500	
10-2024-0097290	혈전 제거 장치 및 이를 포함하는 전자 장치	1,244,000	
10-2024-0097366	투베로신을 포함하는 조골세포의 분화 촉진용 조성물	1,724,500	
10-2024-0097958	초음파 검사 데이터를 기반으로 연하장애의 중증도를 진단하는 전자 장치 및 이의 동작 방법	1,682,500	
10-2024-0098362	확장 현실(Extended Reality, XR) 기반의 ECMO(Extracorporeal Membrane Oxygenation) 실습 콘텐츠를 제공하는 전자 장치 및 이의 제어 방법	1,249,500	
10-2024-0098363	실습자의 정맥주사 실습과정에 대한 평가 정보를 제공하는 전자 장치 및 이의 제어 방법	1,238,500	
10-2024-0098364	공개 데이터를 기반으로 통합 데이터 베이스를 구축하기 위한 전자 장치 및 이의 제어 방법	1,200,000	
10-2024-0098365	개인화된 피드백 정보를 제공하는 학습 매니징 시스템 및 이의 제어 방법	1,277,000	
10-2024-0100446	바이러스 감염증의 예방 또는 치료를 위한 약학적 조성물	1,222,000	
10-2024-0104114	동영상에서 연구 및 두뇌 변화를 추적하여 팔링 가능 상태 정보 생성 및 팔링 가능 제물 프로그램을 수행하기 위한 팔링 가능 관리 시스템 및 방법, 이를 구현하기 위한 프로그램이 저장된 기록매체 및 기록매체에 저장된 컴퓨터프로그램	192,280	(주)뉴로이어즈
10-2024-0104115	동영상에서 연구 및 두뇌 변화를 추적하여 팔링 가능 상태 정보 생성 및 팔링 가능 제물 프로그램을 수행하기 위한 연구 신경망 모델 기반의 팔링 가능 관리 시스템 및 방법, 이를 구현하기 위한 프로그램이 저장된 기록매체 및 기록매체에 저장된 컴퓨터프로그램	192,280	(주)뉴로이어즈
10-2024-0107177	운전 과정에서 생성되는 센싱 데이터를 기반으로 운전 이벤트의 발생을 식별하는 휴대 가능한 단말 장치의 동작 방법, 시스템, 시스템의 동작 방법 및 컴퓨터 프로그램	1,222,000	
10-2024-0113423	VDE 채널의 기할당 슬롯과 AIS 메시지의 송신을 고려하여 자원 할당을 수행하는 시스템, 방법 및 컴퓨터 프로그램	1,128,500	
10-2024-0114448	동정맥루 조성술을 받은 환자의 동정맥루를 관리하는 시스템, 방법 및 컴퓨터 프로그램	1,128,500	
10-2024-0118242	자가 표지된 포도당-6-인산 탈수소효소(G6PDH) 및 이의 제조방법	1,527,000	
10-2024-0123369	장애를 가진 학습자에게 언어 교육을 제공하기 위한 방법 및 장치	1,545,500	
10-2024-0125861	차세대 염기서열 분석을 위한 호흡기세포융합바이러스 게놈 라이브러리 제조 방법	1,282,500	

출원번호	내역	금액	비고
10-2024-0125862	차세대 염기서열 분석을 위한 Dengue 바이러스 라이브러리 제조 방법	1,271,500	
10-2024-0129586	화물분자 수송 도메인 SY3, 이를 포함하는 융합 화합물 및 이 융합 화합물을 포함하는 약학 조성물	1,969,500	
10-2024-0130180	돌고래 랩도바이러스 진단용 조성물 및 이를 이용한 돌고래 랩도바이러스 실시간 진단 방법	1,183,500	
10-2024-0130181	바다사자 피코비르나바이러스 진단용 조성물 및 이를 이용한 바다사자 피코비르나바이러스 실시간 진단 방법	1,183,500	
10-2024-0130182	바다표범 디스토펙퍼 바이러스 진단용 조성물 및 이를 이용한 바다표범 디스토펙퍼 바이러스 실시간 진단 방법	1,183,500	
10-2024-0130183	포피바이러스 진단용 조성물 및 이를 이용한 포피바이러스 실시간 진단 방법	1,189,000	
10-2024-0130184	물개 아넬로바이러스 2 진단용 조성물 및 이를 이용한 물개 아넬로바이러스 2 실시간 진단 방법	1,178,000	
10-2024-0130185	물개 아넬로바이러스 4 진단용 조성물 및 이를 이용한 물개 아넬로바이러스 4 실시간 진단 방법	1,183,500	
10-2024-0130186	물개 폭스바이러스 진단용 조성물 및 이를 이용한 물개 폭스바이러스 실시간 진단 방법	1,249,500	
10-2024-0130187	스텔러 바다사자 레오바이러스 진단용 조성물 및 이를 이용한 스텔러 바다사자 레오바이러스 실시간 진단 방법	1,183,500	
10-2024-0130188	물개 토크 테노바이러스 5 진단용 조성물 및 이를 이용한 물개 토크 테노바이러스 5 실시간 진단 방법	1,178,000	
10-2024-0130189	바다코끼리 칼리시바이러스 진단용 조성물 및 이를 이용한 바다코끼리 칼리시바이러스 실시간 진단 방법	1,189,000	
10-2024-0131253	소아청소년 크론병 환자 장 오가노이드 유래 분화된 단층 장 상피모델 개발	341,500	서울대학교 산학협력단
10-2024-0133121	트래픽 부하에 따라 GTS 할당 간격을 설정하는 전자 장치의 동작 방법	1,123,000	
10-2024-0133122	각 노드로부터 설정된 GTS 할당 정보를 기초로 GTS를 할당하는 DSME 네트워크 시스템의 동작 방법, 시스템, 및 각 노드의 GTS를 할당하는 전자 장치의 동작 방법	1,167,000	
10-2024-0133141	세포외기질의 제조 방법	965,000	
10-2024-0136062	박테로이데스 카케 ATCC43185의 간섭유증 예방, 개선 또는 치료 용도	1,342,000	

출원번호	내역	금액	비고
10-2024-0140367	온전 패턴에 따라 온전자를 식별하는 인공지능 모델의 훈련을 위해 온전 패턴 외 온전자의 식별이 가능한 요소가 필터링 된 이미지를 획득하기 위한 전자 장치, 전자 장치의 동작 방법, 및 컴퓨터 프로그램	1,183,500	
10-2024-0142416	이동식 연기 흡입 구조체 및 이를 포함하는 이동식 연기 흡입 시스템	1,510,500	
10-2024-0142812	폐 마이크로바이옴의 정상화에 사용되는 항생제를 포함하는 외상성 뇌손상 치료용 또는 개선용 키트	1,562,000	
10-2024-0144389	알코올성 간질환 치료효과를 갖는 포카이콜라 도레이 CLCC116 균주의 용도	1,596,000	
10-2024-0144754	포도당-6-인산 바이오센서 및 이의 제조방법	691,000	한국과학기술연구원
10-2024-0153824	메쉬기반 미래뇌혈관사건 예측을 위한 알고리즘	683,000	
10-2024-0153855	단일평면 투사 혈관영상을 활용한 뇌졸중 진단 알고리즘	683,000	
10-2024-0162341	다양한 인공지능 모델 조합으로 메타 데이터 및 이미지 데이터에 기반하여 뇌졸중 환자에 대한 예측 데이터를 획득하기 위한 전자 장치 및 이의 제어 방법	822,850	퍼플에이아이주식회사
10-2024-0162342	뇌출혈 환자의 원내 사망 유무에 대한 예측 데이터를 획득하기 위한 전자 장치의 동작 방법	638,250	퍼플에이아이주식회사
10-2024-0162343	뇌출혈 환자의 뇌동맥류 유무에 대한 예측 데이터를 획득하는 전자 장치의 동작 방법	643,750	퍼플에이아이주식회사
10-2024-0162344	뇌출혈 환자의 수술 유무에 대한 예측 데이터를 획득하는 전자 장치의 동작 방법	617,050	퍼플에이아이주식회사
10-2024-0162878	골육종의 예방 또는 치료용 약학적 조성물	1,757,000	
10-2024-0164166	뇌내출혈 질환 진단용 rs429358 마커 조성물 및 이의 용도	1,634,500	
10-2024-0164167	뇌내출혈 질환 진단용 rs5117 마커 조성물 및 이의 용도	1,581,500	
10-2024-0164168	뇌소혈관 질환 진단용 rs4858416 마커 조성물 및 이의 용도	1,827,000	
10-2024-0164169	뇌소혈관 질환 진단용 rs1869516 마커 조성물 및 이의 용도	1,827,000	
10-2024-0164170	뇌소혈관 질환 진단용 rs9260955 마커 조성물 및 이의 용도	1,827,000	

출원번호	내역	금액	비고
10-2024-0164171	뇌소혈관 질환 진단용 rs7865727 마커 조성물 및 이의 용도	1,827,000	
10-2024-0164172	뇌소혈관 질환 진단용 rs139760254 마커 조성물 및 이의 용도	1,774,000	
10-2024-0175067	의료 장비 관리 서버 및 이를 포함하는 의료 장비 관리 시스템	103,600	(주)피플앤드테크놀러지
10-2024-0176736	블록체인에 따라 검증된 클라이언트를 위해 개별 IoT 장치에 구비된 여분의 저장 공간을 이용하는 전자 장치의 동작 방법	1,172,500	
10-2024-0176737	저장 공간을 제공하는 IoT 장치 및 블록엣지를 기초로 접근 권한을 관리하는 시스템의 동작 방법	1,062,500	
10-2024-0177650	VHF 데이터 교환 시스템에서 슬롯 점유 기반 충돌 회피 알고리즘을 활용한 해양 사물 인터넷을 수행하는 시스템, 방법 및 컴퓨터 프로그램	1,178,000	
10-2024-0177708	뇌질환에 대한 유전자 연구 및 맞춤형 발병 예측을 제공하는 전자 장치의 동작 방법	1,470,000	
10-2024-0179248	슈반세포 활성화를 위한 신규 인공 펩타이드	186,285	재단법인대구경북과학기술원, 세종대학교 산학협력단
10-2024-0179249	에리스로포이에틴 수용체 결합이 가능한 인공 펩타이드	169,350	재단법인대구경북과학기술원
10-2024-0179804	3차원 환경을 이용한 힘줄 세포 분화 방법 및 힘줄 세포 분화 시스템	1,475,500	
10-2024-0184674	백강잠 생산을 위한 신규 균주 및 이를 활용한 최적생산 방법	363,225	대한민국(농촌진흥청장)
10-2024-0185585	백강잠 추출물의 제조방법 및 이의 용도	877,050	대한민국(농촌진흥청장)
10-2024-0185797	단쇄 지방산을 포함하는 지방간 질환의 예방 또는 치료용 약학적 조성물	1,490,000	
10-2024-0190235	Microbial Transglutaminase 효소를 이용한 체온에서 녹는 열감응성 젤라틴 하이드로겔 제조 방법	69,650	세종대학교 산학협력단
10-2024-0196495	트리글리세라이드 지질을 이용한 민감 피부 진단 방법 및 시스템	1,329,000	
10-2024-0196750	대장암과 관련된 단일 염기 다형성 및 이의 용도	190,150	충북대학교 산학협력단, 서울대학교 산학협력단, 전남대학교 산
10-2024-0199235	청각시간해상도 재활 훈련을 제공하는 전자 장치의 동작 방법	1,386,000	

출원번호	내역	금액	비고
10-2024-0199236	중추척각능력 개선을 위한 청각시간해상도 훈련 콘텐츠를 포함하는 솔루션	1,349,500	
10-2024-0201206	인공지능 모델 기반으로 산모의 조산 여부에 대한 판단 결과 및 판단 근거를 제공하는 전자 장치, 그 동작 방법 및 컴퓨터 프로그램	1,167,000	
10-2024-0202895	차량의 운전과 관련된 다양한 유형의 데이터를 포함하는 멀티모달 데이터를 기초로 운전자를 식별하는 전자 장치	1,090,000	
10-2025-0000487	페이민을 포함하는 민감성 피부 질환의 예방 또는 치료용 약학적 조성물	479,556	가천대학교 산학협력단, 주식회사 메디포
10-2025-0001799	음성 특징 기반의 간질환 조기 진단 전자 장치 및 이의 동작 방법	1,783,500	
10-2025-0004520	표면증강 라만분광법을 이용한 비소 3가 및 5가 현장 분석 방법	1,003,500	
10-2025-0005655	병원 내 단말 장치와의 연동을 통한 이벤트 관리 및 알림 제공을 수행하는 서버의 동작 방법, 시스템 및 컴퓨터 프로그램	1,644,000	
10-2025-0005656	로봇의 액션 시나리오 및 액션 프로세스에 기반하여 로봇의 이상 구동을 진단하는 서버의 동작 방법, 시스템 및 컴퓨터 프로그램	1,611,000	
10-2025-0006871	투명한 설정 과정을 지원하는 동적 임계 키 캡슐화 방법	488,625	세종대학교 산학협력단, 고려대학교 산학협력단, 상명대학교 산
10-2025-0006976	라이프 로그 데이터 결측치 예측을 위한 전자 장치 및 이의 동작 방법	1,490,500	
10-2025-0008841	전기 자극을 이용하여 인지 장애를 개선하기 위한 전자 장치의 동작 방법	1,616,500	
10-2025-0010528	표적 항암 활동을 위한 나노 응집체	1,593,000	
10-2025-0010607	쌀뜨물 유산균 발효액 분말과 프로테이즈를 이용한 연화 냉동 돼지고기의 제조방법	1,001,500	
10-2025-0010608	유산균을 이용한 개선된 쌀뜨물 발효액 분말 제조방법 및 이를 이용한 저장 안정성을 높인 밀 떡볶이 떡 제조	1,100,500	
10-2025-0011758	장내 미생물 데이터 기반 가려움증 완화 약물 효과 판별 전자 장치	1,593,000	
10-2025-0011935	생성형 모델을 기초로 환자에 대한 의무기록지를 생성하는 EMR 연계 시스템	1,626,000	
10-2025-0011936	의료기관의 지식상담을 제공하는 생성형 모델 기반의 챗봇 시스템	1,457,500	

출원번호	내역	금액	비고
10-2025-0013385	측정 장치를 통해 환자의 무릎 움직임 각도를 모니터링하여 사용자의 무릎 상태를 모니터링하는 재활 보조 시스템	1,759,500	
10-2025-0015367	향포 추출물 또는 노랑아놀타리 추출물, 또는 이의 발효물을 포함하는 두피 또는 모발 건강 개선, 탈모 예방, 개선 또는 치료용, 또는 발모 또는 육모 촉진용 조성물	1,162,400	델라루즈코스메틱
10-2025-0016075	전자약 장치용 거치식 충전 장치, 방법, 시스템 및 프로그램	1,644,000	
10-2025-0016892	천연 추출물을 이용한 조미김용 유지 산화방지제 및 그 제조방법	1,141,000	
10-2025-0017247	아밀로펙틴 클러스터를 이용하여 동결-해동 안정성이 향상된 쌀가루 함유 만두피의 제조방법	1,393,500	
10-2025-0017806	평면 광학 배치 기반 형광 검출 장치 및 방법	1,815,500	
10-2025-0018247	입자 측정 장치 및 방법	734,400	(주)엘티아이에스
10-2025-0018278	엘리베이터 탑승 시뮬레이션에 기반하여 병원 내 로봇의 엘리베이터 이용 최적화를 수행하는 서버의 동작 방법 및 시스템	1,693,500	
10-2025-0018467	누에단백질 가수분해물을 함유하는 근감소증 치료용 약제학적 조성물	471,200	주식회사 테크로드
10-2025-0019619	사용자의 무릎 재활 이력 분석을 통한 맞춤형 재활 콘텐츠를 제공하는 서버의 동작 방법, 재활 콘텐츠 추천 시스템, 및 컴퓨터 프로그램	1,600,000	
10-2025-0021407	티킬리아 파로니코이데스 추출물을 유효성분으로 함유하는 약제학적 조성물	1,035,000	
10-2025-0027959	제비꽃 추출물을 포함하는 혈압 개선용 약제학적 조성물	947,000	
10-2025-0028977	폐쇄성 수면무호흡의 중증도를 평가하는 방법 및 장치	1,699,000	
10-2025-0029314	블록체인에 따라 검증된 클라이언트를 위해 개별 IoT 장치에 구비된 여분의 저장 공간을 이용하는 전자 장치의 동작 방법	734,500	
10-2025-0029315	저장 공간을 제공하는 IoT 장치 및 블록에지를 기초로 접근 권한을 관리하는 시스템의 동작 방법	632,500	
10-2025-0034146	포카에이콜라 코프로콜라 균주를 포함하는 간질환 예방 또는 치료용 약학적 조성물	1,704,500	
10-2025-0034147	패칼리박테리움 프라우스니치 균주를 포함하는 간질환 예방 또는 치료용 약학적 조성물	1,699,000	

출원번호	내역	금액	비고
10-2025-0034148	포카에이콜라 플레비우스 균주를 포함하는 간질환 예방 또는 치료용 약학적 조성물	1,721,000	
10-2025-0034149	로제부리아 혼합균주를 포함하는 간질환 예방 또는 치료용 약학적 조성물	1,721,000	
10-2025-0034278	총수염을 진단하는 자동화 모델을 구현하기 위한 총수염 자동 진단 장치 및 방법과 이를 포함하는 시스템	1,483,000	
10-2025-0035650	인지기능 검사를 수행하는 검사 서버 및 방법과 이를 포함하는 시스템	1,565,500	
10-2025-0035651	맞춤형 인지기능 검사를 수행하는 맞춤형 검사 서버 및 방법과 이를 포함하는 시스템	1,615,000	
10-2025-0035652	임상술기모의시험을 시행하는 검사 서버 및 방법과 이를 포함하는 시스템	1,543,500	
10-2025-0035653	사용자의 라이프 로그 데이터에 기반하여 경도인지장애 여부를 판별하는 시스템 및 이의 제어 방법	1,525,000	
10-2025-0037053	알파-피넨을 유효성분으로 포함하는 경도 외상성 뇌 손상 치료 또는 예방용 약학적 조성물	1,615,000	
10-2025-0045998	신경줄기세포 및 혈관내피세포를 포함하는 메쉬 구조의 하이드로겔 및 그 제조방법	1,781,500	
10-2025-0051658	위령선 뿌리 및 장내 미생물 분석을 통한 간세포암 억제용 후보 화합물의 스크리닝 방법	1,616,500	
10-2025-0051659	비파업 및 장내 미생물 분석을 통한 비만 억제용 후보 화합물의 스크리닝 방법	1,627,500	
10-2025-0051660	천연 인돌 유래 화합물 분석을 통한 비알코올성 지방간 질환 유래 간세포암 억제용 후보 화합물의 스크리닝 방법	1,622,000	
10-2025-0051661	조각자 및 장내 미생물 분석을 통한 알코올성 간질환 억제용 후보 화합물의 스크리닝 방법	1,633,000	
10-2025-0051662	독활 뿌리 유래 화합물 분석을 통한 제2형 당뇨 유래 복합 질환 억제용 후보 화합물의 스크리닝 방법	1,649,500	
10-2025-0053123	리보플라빈을 처리한 디하이드로에티디움 형광 스펙트럼 변화 분석을 통한 초과산화물 검출	1,814,500	
10-2025-0053124	이온을 처리한 디하이드로에티디움 형광 스펙트럼 변화 분석을 통한 초과산화물 검출	1,825,500	
10-2025-0055457	키나아제에 대한 화합물의 선택성을 예측하는 전자 장치의 동작 방법	1,655,000	
10-2025-0055458	사전학습된 거대 언어 모델을 이용하여 돌연변이 단백질에 대한 약물의 결합 친화도를 예측하는 전자 장치, 방법 및 프로그램	1,660,500	

출원번호	내역	금액	비고
10-2025-0057295	인공지능에 기반하여 일반 촬영 이미지로부터 담낭절제삼각을 식별하는 전자 장치의 동작 방법	1,677,000	
10-2025-0057512	연하장애 개선을 위한 재활 시스템, 그 동작 방법 및 컴퓨터 프로그램	1,618,500	
10-2025-0057513	연하장애 환자의 재활 과정에 대한 모니터링을 지원하는 서버의 동작 방법	1,695,500	
10-2025-0060325	편측 안면 근육의 움직임을 제어하는 자극 신호를 제공하는 방법 및 시스템	1,384,000	
10-2025-0060326	자극 대상 부위의 재생을 유도하거나 억제하기 위한 신호를 생성하는 신호 제어 장치	1,562,000	
10-2025-0062801	가상현실 기반의 전정 재활 훈련 시스템 및 방법	367,920	
10-2025-0064827	눈금이 표시된 수술용 봉합사	1,589,000	
10-2025-0066402	객체 인식 모델을 이용하여 객체와 관련된 식별 정보를 포함하는 이미지를 비식별화하는 전자 장치, 그 동작 방법, 컴퓨터 프로그램 및 비식별화를 위한 이미지 변환 시스템	1,602,000	
10-2025-0070200	트랜스포머 모델의 요소를 포함하는 CNN 모델을 기반으로 암 환자의 골 전이를 감지하는 전자 장치 및 이의 동작 방법	1,673,500	
10-2025-0070201	트랜스포머 모델을 기반으로 암 환자의 골 전이를 감지하는 전자 장치 및 이의 동작 방법	1,690,000	
10-2025-0071535	아커만시아 뮤시니필라 균주를 포함하는 간질한 예방 또는 치료용 약학적 조성물	1,704,500	
10-2025-0071561	자극 대상 영역의 노화 진행을 억제하기 위한 신호를 전달 하는 전기 자극 마스크, 신호 제어 방법, 및 신호 제어 시스템	1,393,500	
10-2025-0073591	다관절 수술 보조용 로봇 암	1,677,000	
10-2025-0075935	환자 모니터링 및 의료 지원 시스템 및 방법	1,872,000	
10-2025-0077850	체내 이식형 인공 안면근육 시스템	1,496,000	
10-2025-0083017	영상 유도 치료용 약물 전달 시스템 및 이의 제조 방법	260,300	KAIST, 충남대학교 산학협력단
10-2025-0084974	인플루엔자바이러스 A형 H4N6 바이러스 현장진단용 프라이머 세트 및 이의 용도	1,759,500	
10-2025-0084975	인플루엔자바이러스 A형 H13N2 바이러스 현장진단용 프라이머 세트 및 이의 용도	1,759,500	

출원번호	내역	금액	비고
10-2025-0085419	자유발화 기반 뇌혈관질환 판단 장치 및 방법	1,927,500	
10-2025-0085420	음성 데이터 기반 질환 분류 장치 및 방법	1,995,000	
10-2025-0085421	뇌혈관질환 바이오마커 생성 및 이를 이용한 뇌혈관질환 판단 장치 및 방법	2,046,000	
10-2025-0085683	NF-κB 경로 의존성 miRNA가 형질주입된 엑소좀의 제조방법 및 이에 의해 제조된 엑소좀	1,710,000	
10-2025-0085698	타바마이드 기반 합성유도체를 포함하는 항바이러스용 조성물	1,715,500	
10-2025-0087067	의료 라운딩을 보조하기 위한 로봇 장치 및 이의 제어 방법	1,682,500	
10-2025-0087316	불소 음이온과 백금으로 표면 개질된 이산화티타늄을 이용한 수소 생산을 동반한 유기인계 살충제 분해방법	2,148,000	
10-2025-0087417	가상 현실 기반 온코퍼틸리티 상담 교육 장치 및 방법	1,591,000	
10-2025-0087899	병원 내에서 요청 또는 문의를 접수하여 처리하는 로봇 장치, 이를 포함하는 시스템 및 이의 제어 방법	1,882,000	
10-2025-0087900	병원 내에서 로봇 장치에 의해 접수된 요청 또는 문의를 분류 및 전달하는 관리 서버, 이를 포함하는 시스템 및 이의 제어 방법	1,860,000	
10-2025-0091605	네트린-1 재조합 단백질질을 포함하는 퇴행성 뇌질환 예방 또는 치료용 약학적 조성물	1,732,000	
10-2025-0091768	대장암 환자 건강관리 시스템	586,350	서울대학교병원, 충북대학교 산학협력단
10-2025-0091793	사용자의 발화 오류를 식별하는 전자 장치의 동작 방법	1,591,000	
10-2025-0091794	다차원 음성데이터 분석을 통한 동적 청각재활 강도제어 시스템 및 방법	1,715,500	
10-2025-0091796	사용자의 발음이 교정된 음성을 생성하는 전자 장치의 동작 방법	1,607,500	
10-2025-0095500	천연 화합물을 이용한 항암제 내성 억제용 조성물의 스크리닝 방법	1,809,000	
10-2025-0097692	혈당강하 및 당뇨, 비만개선의 유효성분을 포함하는 저분자 및 초저분자 액상 조성물의 제조방법 및 이를 포함하는 식품 및 의약 조성물의 제조방법	799,470	(주)네이처바이오셀
10-2025-0097708	챗봇 기반의 간호사 심리 케어 시스템을 구현하는 전자 장치 및 이의 동작 방법	1,545,000	

출원번호	내역	금액	비고
10-2025-0097709	혈관 주사 훈련 장치	1,494,000	
10-2025-0097710	가상현실(Virtual Reality, VR) 또는 증강현실(Augmented Reality, AR) 기반으로 인공호흡기 장치의 운용을 위한 훈련 콘텐츠를 제공하는 시스템 및 이의 동작 방법	1,662,500	
10-2025-0097711	가상현실(Virtual Reality, VR) 또는 증강현실(Augmented Reality, AR) 기반으로 엑스트라코포럴 멤브레인 산소화(ECMO) 장치의 운용 중 발생 가능한 응급 상황을 시뮬레이션 하기 위한 훈련 콘텐츠를 제공하는 시스템 및 이의 동작 방법	1,721,000	
10-2025-0098071	환자 진료에 대한 보호자의 화상 참여 서비스를 지원하는 서버의 동작 방법	1,660,500	
10-2025-0101090	수처리용 텅스텐산 코발트 촉매, 그 제조방법 및 텅스텐산 코발트 촉매와 과산화일황산을 이용한 수처리 방법	1,381,500	
10-2025-0101282	귀 주변에서 측정된 복합 생체신호에서 심장 신호 성분을 자동으로 추출하는 알고리즘	309,300	고려대학교 세종산학협력단
10-2025-0101425	개별 의료전문가에 대해 파인튜닝된 인공지능 모델을 이용한 의료 상담 서비스의 제공 방법	1,666,000	
10-2025-0101426	의료전문가별 진료 이력을 바탕으로 훈련된 인공지능 모델이 적용된 아바타를 활용한 대체 상담 서비스를 제공하는 서버의 동작 방법	1,627,500	
10-2025-0101427	EMR 시스템과 연동되어 의료 영상을 사용자에게 제공하는 전자 장치, 그 동작 방법, 및 컴퓨터 프로그램	1,666,000	
10-2025-0101428	인공지능 모델을 기반으로 환자의 진단 결과에 대한 진단 리포트를 자동으로 생성하는 전자 장치, 그 동작 방법 및 컴퓨터 프로그램	1,666,000	
10-2025-0101429	사용자의 시야 내에서 인식되는 의료 이미지에 대한 진단 정보를 생성하는 인공지능 기반의 웨어러블 장치	1,616,500	
10-2025-0101430	웨어러블 장치를 착용한 사용자의 시야 범위 내에 존재하는 의료 이미지에 대한 진단 정보를 획득하는 시스템의 동작 방법	1,638,500	
10-2025-0101431	비침습 세균 채취용 브러쉬 장치 및 이를 이용한 세균 채취 방법	1,353,000	
10-2025-0101432	내시경 장치에 선택적으로 연결될 수 있는 전자 장치	1,743,000	
10-2025-0101433	스마트 링 기반 환자 모니터링 시스템 및 그 동작 방법	1,779,500	
10-2025-0102875	이명 환자의 이명 증상 완화를 위한 청각 자극 콘텐츠를 생성하는 이명 재활 시스템	1,605,500	
10-2025-0102876	이명 환자의 이명 증상 완화를 위한 시각 자극 콘텐츠를 생성하는 이명 재활 시스템	1,616,500	
10-2025-0102877	이명 환자의 이명 증상 완화를 위한 촉각 자극 콘텐츠를 생성하는 이명 재활 시스템	1,611,000	

출원번호	내역	금액	비고
10-2025-0102878	이명 환자의 이명 증상 완화를 위한 후각 자극 콘텐츠를 생성하는 이명 재활 시스템	1,611,000	
10-2025-0113495	연하장애 분류 및 중증도 판별 장치 및 이의 동작 방법	1,690,000	
10-2025-0116179	메티오닌- γ -리아아제를 포함하는 비후성 반흔 예방 또는 치료용 조성물	1,770,500	
10-2025-0116180	Slit1 단백질 또는 이의 재조합 단백질을 포함하는 피부재생 촉진용 조성물	1,759,500	
10-2025-0118465	미리세틴을 포함하는 대사이상 지방간질환의 예방 또는 치료용 조성물	1,732,000	
10-2025-0122352	차세대 염기서열 분석법을 이용한 파라인플루엔자 3형 바이러스 서열 라이브러리 제조 방법 및 이를 이용한 파라인플루엔자 3형 바이러스 유래 질환 진단 방법	1,682,000	
10-2025-0128550	웨어러블 장치 및 다구성 운동 중재가 혼합된 낙상 재활 프로그램	353,000	
10-2025-0128628	파노비노스타트 및 메트포르민을 포함하는 골육종 예방 또는 치료용 조성물	1,809,000	
10-2025-0132119	락토바실러스 헬베티커스 균주를 유효성분으로 포함하는 면역 증진용 조성물	1,325,500	
10-2025-0132120	락토바실러스 플란타럼 균주를 유효성분으로 포함하는 비만 또는 지방간 질환 치료용 약학적 조성물	1,402,000	
10-2025-0132121	락토바실러스 아시도필러스 균주를 유효성분으로 포함하는 대사성 지방간질환 예방 또는 치료용 조성물	1,127,000	
10-2025-0132123	인공지능 기반 담도암 판단 방법, 장치 및 프로그램	1,682,500	
10-2025-0132124	지방방울을 포함하는 담도암 진단용 바이오마커 조성물 및 이를 이용한 진단방법	1,803,500	
10-2025-0132933	심전도 기반 행동 분류 장치 및 방법	1,684,000	
10-2025-0132934	심전도 및 호흡 임피던스 기반 수면 단계 분류 장치 및 방법	1,812,000	
10-2025-0133021	개선된 약동학/약력학을 가지는 레보플록사신의 최적 투여 용량 및 용법을 산출하기 위한 방법 및 시스템	1,710,000	
10-2025-0133022	개선된 약동학/약력학을 가지는 피페라실린 및 타조박탐의 최적 투여 용량 및 용법을 산출하기 위한 방법 및 시스템	1,754,000	
10-2025-0134697	건강 관리를 고도화하는 건강관리 장치, 이를 포함하는 시스템 및 이의 제어 방법	1,849,000	

출원번호	내역	금액	비고
10-2025-0137368	간 지방증 및 섬유증 지수 기반 사망률 예측 방법	1,836,500	
10-2025-0137444	보툴리눔 독소를 포함하는 가려움증 완화 및 피부 장벽 개선용 화장료 조성물	1,776,000	
10-2025-0137445	보툴리눔 독소를 포함하는 창상 개선용 화장료 조성물 및 창상 치료용 약학적 조성물	1,820,000	
10-2025-0137517	차세대 염기서열 분석법을 이용한 람다바이러스 서열 라이브러리 제조 방법 및 이를 이용한 람다바이러스 유래 질환 진단 방법	1,163,400	고려대학교 산학협력단
10-2025-0137840	크론병 환자 십이지장 오가노이드 유래 장 상피 단층 모델의 분화 방법	598,500	서울대학교 산학협력단
10-2025-0141029	rs2442013 SNP를 포함하는 지주막하 출혈 예후 예측용 조성물	1,737,500	
10-2025-0141030	뇌동맥류 진단용 rs2282256 마커 조성물 및 이의 이용	1,726,500	
10-2025-0141031	뇌동맥류 진단용 rs2075628 마커 조성물 및 이의 이용	1,726,500	
10-2025-0141588	나선 요철 구조의 담관용 스텐트	1,340,000	
10-2025-0142869	비올라 카네센스 추출물 및 그 유효성분인 비올란틴을 포함하는 근위축 예방, 개선 또는 치료용 조성물	1,313,000	
10-2025-0144233	차등 발현 유전자를 포함하는 알츠하이머 진단용 유전자 바이오마커 및 이의 용도	1,743,000	
10-2025-0144234	인공지능 모델 기반 알츠하이머 유전자 바이오마커 검출방법 및 시스템	1,781,500	
10-2025-0146447	퀘세틴 및 셀레늄 나노입자를 포함하는 속방형 제제 및 이의 제조방법	1,886,000	
10-2025-0146913	차세대 염기서열 분석을 위한 호흡기세포융합바이러스 B형 게놈 라이브러리 제조 방법	1,746,000	
10-2025-0147970	보행 데이터 기반 만성 신장 질환 검출 장치 및 방법	1,823,000	
10-2025-0147971	신장 질환 검출을 위한 보행 데이터 기반 바이오마커, 이의 추출 장치 및 방법	1,861,500	
10-2025-0148826	암 전이성 잠재력 측정을 위한 3차원 생체 모사칩 개발	1,999,000	
10-2025-0148836	딥러닝 기반 환자맞춤형 3차원 인공피부 제작 기술 개발	366,500	

출원번호	내역	금액	비고
10-2025-0148940	암면역 치료제에서 T세포의 활성을 촉진/지속시키기 위한 기능성 하이드로겔 개발	2,233,000	
10-2025-0151708	고균일 고양자효율 양자점 필름 및 이의 제조방법	1,285,125	재단법인 철원플라즈마산업기술연구원
10-2025-0153477	MICE 현장 이미지 기반 협업 및 안전 관리 시스템	243,000	
10-2025-0154872	치아 보호가 가능한 내시경용 개구 장치	1,682,500	
10-2025-0154873	배액량 조절이 가능한 담즙 배액 장치	1,686,000	
10-2025-0155533	비열 플라즈마 처리된 세포 배양 배지를 포함하는 골 이식용 골아 세포 배양 배지 및 이의 제조방법	1,005,500	
10-2025-0155534	골 이식용 골아 세포 배양 배지를 이용한 골 이식용 골아 세포의 제조방법	1,053,000	
10-2025-0155975	수술 계획 및 임상에 대한 의사 결정을 지원하는 인공지능 모델 기반의 동작 방법	1,508,500	
10-2025-0157589	매시 구조를 갖는 나선 요철형 담관용 스텐트	1,382,000	
10-2025-0161979	환상 환자의 클러스터링을 기초로 ARDS 예측 과정의 입력 변수를 조정하는 전자 장치의 동작 방법	1,452,000	
10-2025-0161980	알부민 및 혈액요소질소를 포함하는 급성호흡곤란증후군 예후 예측용 바이오마커 조성물 및 이를 이용한 예후 예측방법	1,642,500	
10-2025-0162959	sCD14-ST를 포함하는 패혈증 진단용 바이오마커 조성물 및 이를 이용한 진단방법	1,648,000	
10-2025-0162960	인공지능 모델 기반 패혈증 환자 항생제 복용관리방법, 장치 및 시스템	1,576,500	
10-2025-0164196	국소마취제를 포함하는 스테로이드 주사 조성물	353,000	
10-2025-0164619	엑소좀 전달을 위한 하이드로겔 구조체 및 이의 제조방법	1,426,000	
10-2025-0166045	소음 하 어음 인지 검사 장치 및 방법	829,050	주식회사 아이해브
10-2025-0166077	헬리코박터 파일로리 액체 배양용 배지 조성물 및 이를 이용한 액체 배양방법	1,690,000	
10-2025-0167506	자율신경계 기능 정보 생성 장치 및 방법	1,610,500	

출원번호	내역	금액	비고
10-2025-0168932	국소마취제 및 폴리디옥시리보뉴클레오타이드를 포함하는 연골 보호용 조성물	353,000	
10-2025-0168933	히알루론산 및 국소마취제를 포함하는 연골 보호용 조성물	353,000	
10-2025-0169469	대면적 고속 비전 검사 장치 및 방법	49,840	(주)엘티아이에스
10-2025-0171269	외상성 뇌손상 환자의 예후 예측용 조성물 및 이를 이용한 예후 예측 방법	1,631,000	
10-2025-0171391	디카페인 생두 제조 장치 및 이를 이용한 디카페인 생두 제조 방법, 그리고 디카페인 생두 제조에 활용되는 활성탄 재활용 방법	1,881,000	
10-2025-0172284	에너지 하베스팅 기반의 전력선 모니터링용 센서 장치 및 그 동작 방법	1,571,000	
10-2025-0172285	에너지 제약 환경에서 전력선의 상태를 센싱하는데 최적화된 모니터링 시스템 및 그 동작 방법	1,547,000	
10-2025-0172408	폐혈증 환자의 젓산 수치의 시계열 데이터에 따라 클러스터 링을 수행하여 예측용 입력 변수를 선택하는 솔루션	1,375,000	
10-2025-0172429	금융 사기 탐지를 위한 모델 학습에 있어서 유의미한 특징을 선별하여 적용하는 솔루션	1,433,500	
10-2025-0172430	금융 사기 탐지를 위한 시간 인식 슬라이딩 윈도우 기반 머신러닝 학습 및 평가 솔루션	1,380,500	
10-2025-0172431	시간 인식 슬라이딩 윈도우 기반 인공지능 학습 및 평가 솔루션	1,397,000	
10-2025-0172671	공공 안전을 위한 독립형 측위 방법 및 장치	1,562,000	
10-2025-0173357	환자 상태 모니터링 및 경보 장치 및 방법	1,547,000	
10-2025-0176984	세균성 바이오필름 형성 억제용 조성물 및 이의 제조방법	353,000	
10-2025-0176985	타우로리딘을 포함하는 세균성 바이오필름 형성 억제용 조성물 및 이의 제조방법	353,000	
10-2025-0177179	중환자실 환자 데이터를 기초로 환자 생존 예측을 수행하는 전자 장치 및 방법	1,501,500	
10-2025-0178400	재조합 Slit2 단백질을 포함하는 섬유아세포 분화 유도용 조성물 및 이를 이용한 분화 유도방법	1,732,000	
10-2025-0178401	Slit2 표적 siRNA를 포함하는 비후성 반흔 형성 억제용 조성물 및 이의 용도	1,695,500	

출원번호	내역	금액	비고
10-2025-0179277	아커만시아 뮤시니필라 균주를 포함하는 대사성 지방간질환 예방 또는 치료용 약학적 조성물	1,673,500	
10-2025-0179426	젓산 수치 역학을 이용한 패혈증 예후 예측을 위한 정보제공방법 및 이를 위한 바이오마커 조성물	1,748,500	
10-2025-0180771	AMF30a를 포함하는 각막내피세포 노화 억제용 조성물	1,756,000	
10-2025-0181830	클리노포디움 브레비칼릭스 추출물을 유효성분으로 함유하는 당뇨병종의 예방 또는 치료용 약제학적 조성물	947,000	
10-2025-0182865	환자의 얼굴 이미지에 기반한 통증 수치 산출 방법	765,100	(주)에이블에이아이
10-2025-0182925	음성 데이터와 진단 정보의 융합을 통한 환자의 심리 상태 판별 방법	1,549,000	
10-2025-0182926	AI 기반의 멀티모달 두통 진단 시스템 및 전자 장치의 동작 방법	1,501,500	
10-2025-0182927	멀티모달 생체 데이터 기반의 통증 정량화 장치 및 그 동작 방법	1,512,500	
10-2025-0182928	얼굴 움직임의 시계열 데이터 분석을 통한 정신질환 평가 시스템 및 그 동작 방법	1,549,000	
10-2025-0183846	피부 변형 측정용 센서 장치, 전극 및 시스템	1,638,500	
10-2025-0185109	장쇄지방산을 포함하는 아토피 피부염 진단용 바이오마커 조성물 및 이의 용도	1,706,500	
10-2025-0185981	면역 증진용 도담누에 열수추출액 조성물 및 이의 제조방법	814,500	대한민국(농촌진흥청장)
10-2025-0186097	개인의 청취 특성을 고려한 AI 기반의 실시간 음성 변환 방법 및 이를 수행하는 전자 장치	1,631,500	
10-2025-0186609	miR-423-3p를 포함하는 건선 중증도 진단용 바이오마커 조성물 및 이의 용도	1,604,000	
10-2025-0186835	아이리신을 포함하는 뇌혈관장벽 투과성 저감용 조성물 및 이의 용도	1,743,000	
10-2025-0187444	편도줄기세포로부터 유래된 엑소좀을 포함하는 뇌신경질환 예방 또는 치료용 조성물	1,659,000	
10-2025-0188165	웨어러블 장치를 이용한 낙상 재활 시스템	1,702,500	
10-2025-0189316	화상 부위의 동적 압력 모니터링 시스템 및 방법	1,591,000	

출원번호	내역	금액	비고
10-2025-0189317	인공지능 모델 기반으로 의료 기기의 출력 파라미터 최적화를 수행하는 전자 장치 및 그 동작 방법	1,644,000	
10-2025-0189806	인공지능 기반 약물 초기 투여 용량 예측 방법 및 장치	1,646,000	
10-2025-0190359	구동 모드에 따른 재활 동작을 지원하는 시스템의 동작 방법	1,712,000	
10-2025-0191075	관절 가동범위 측정을 위한 전자 장치의 동작 방법	1,529,000	
10-2025-0191502	민감성 피부 진단을 위한 특이 지질체 진단 지표 및 이를 이용한 진단방법	1,704,500	
10-2025-0191772	3D 포인트 클라우드 기반 딥러닝 모델을 이용한 뇌동맥류 검출 전자 장치 및 이의 동작 방법	1,893,000	
10-2025-0191840	백강잠 추출물을 포함하는 뇌전증 완화용 조성물 및 이의 제조방법	829,700	대한민국(농촌진흥청장)
10-2025-0193129	인공 지능에 기초하여 PET-CT 영상을 분석하여 알츠하이머 환자를 진단하는 장치, 방법 및 컴퓨터 프로그램	1,704,500	
10-2025-0193850	잉여 떡가루를 이용한 냉해동 안정성을 갖춘 열 민감성 젤 소재 및 그 제조방법	1,023,500	
10-2025-0193851	효소 처리 가루쌀 유래 물성 개선 전분 소재 및 그 제조방법	1,150,000	
10-2025-0196542	AI 기반 3D 뇌 영상 분석을 이용한 허혈성 뇌졸중 위험도 산출용 전자 장치 및 이의 동작 방법	1,604,000	
10-2025-0197565	초음파를 이용한 연하근육 질량 및 품질 평가 기반 연하장애 회복 예측 방법	1,596,500	
10-2025-0197566	설골상근 초음파 및 임상 변수를 이용한 연하장애 중증도 예측 점수 및 산출 시스템	1,690,000	
10-2025-0199564	외골격형 재활 로봇을 이용한 환자 맞춤형 재활 시스템	1,697,500	
10-2025-0200390	온도 감응형 젤라틴 하이드로겔, 그의 제조 방법, 상처 치료용 패치 및 서방성 약물 전달체	181,900	세종대학교 산학협력단
10-2025-0201200	PSMB8 억제제를 포함하는 시누클레인병증의 예방 또는 치료용 약학적 조성물	1,756,000	
10-2025-0201201	시누클레인병증 진단을 위한 바이오마커 및 이의 용도	1,747,000	
10-2025-0201665	이중구조 마이크로니들 기반 펜타입 혈당 모니터링 기기	174,200	(주)비노시스

출원번호	내역	금액	비고
10-2025-0201771	레이저 기반 광열치료 시스템	553,000	(주)비노시스
10-2025-0202007	인공지능 기반 사이버범죄 수사 지원을 위한 적응형 질문 생성 시스템	1,417,000	
10-2025-0202059	안구전도 및 안구 이미지 간의 양방향 신호 변환 장치 및 방법	1,799,500	
10-2025-0202060	안구전도 및 안구 이미지 간의 신호 변환 모델 학습 장치 및 방법	1,995,000	
10-2025-0202061	심탄도 신호 기반의 심전도 신호 재구성 장치 및 방법	1,711,500	
10-2025-0202840	초음파 영상 내 근육 분할 및 기준선 설정과 수학적 모델링을 이용한 인공지능 기반 연하장애 중증도 평가 방법 및 시스템	1,655,000	
10-2025-0202847	인돌계 대사체를 포함하는 뇌혈관장벽 투과성 저감용 조성물 및 이의 용도	820,250	국립강릉원주대학교산학협력단
10-2025-0202848	인돌계 대사체를 포함하는 허혈성 뇌질환 치료용 조성물	821,250	국립강릉원주대학교산학협력단
10-2025-0202964	바다사자 마스타데노바이러스 A 현장진단을 위한 프라이머 세트 및 이를 이용한 진단방법	1,715,500	
10-2025-0202965	캘리포니아 바다사자 보카바이러스 현장진단을 위한 프라이머 세트 및 이를 이용한 진단방법	1,620,500	
10-2025-0202966	캘리포니아 바다사자 폴리오마바이러스 1형 현장진단을 위한 프라이머 세트 및 이를 이용한 진단방법	1,668,000	
10-2025-0202967	캐나인 아데노바이러스 1형 현장진단을 위한 프라이머 세트 및 이를 이용한 진단방법	1,710,000	
10-2025-0202968	돌고래 마스타데노바이러스 B 현장진단을 위한 프라이머 세트 및 이를 이용한 진단방법	1,662,500	
10-2025-0202969	물범 아넬로바이러스 TFFN/USA/2006 현장진단을 위한 프라이머 세트 및 이를 이용한 진단방법	1,620,500	
10-2025-0202970	물개 분변 연관 원형 DNA 바이러스 현장진단을 위한 프라이머 세트 및 이를 이용한 진단방법	1,715,500	
10-2025-0207949	신경계통 이상증상 완화용 미주신경 자극 인가 장치 및 이를 이용한 인가 방법	1,279,250	건국대학교 글로벌산학협력단
10-2025-0209384	웨어러블 구조의 전자약 장치	1,296,500	
10-2025-0209385	기능적 근적외선 분광법 및 광 생체 조절을 이용한 전자약 장치 및 이의 제어 방법	1,684,500	

출원번호	내역	금액	비고
10-2025-0209386	전자약 제어 장치 및 이를 포함하는 전자약 시스템 그리고 전자약 제어 장치의 제어 방법	1,893,000	
10-2025-0209594	삼화성 편두통 및 만성 편두통 진단을 위한 정보제공방법 및 시스템	1,759,500	
10-2025-0209899	헬리코박터 파일로리 억제용 나노입자 조성물 및 이의 제조 방법	1,400,500	
10-2025-0210052	식도 내 압력 데이터를 이용한 연하장애 진단 보조 장치 및 그 동작 방법	1,554,500	
10-2025-0213854	V2X 환경에서의 저지연 메시지 전파를 위한 메시지 전송 스케줄링 방법 및 장치	1,538,000	
10-2025-0213855	V2X 환경에서 커버리지 영역별 이벤트 모니터링 및 메시지 전파를 위한 긴급 메시지 시스템	1,558,000	
10-2025-0214701	량야 바이러스 N 유전자 진단을 위한 프라이머 세트 및 이를 이용한 진단방법	1,308,000	고려대학교 산학협력단
10-2025-0214702	량야 바이러스 L 유전자 진단을 위한 프라이머 세트 및 이를 이용한 진단방법	1,312,400	고려대학교 산학협력단
10-2025-0214703	량야 바이러스 G 유전자 진단을 위한 프라이머 세트 및 이를 이용한 진단방법	1,303,600	고려대학교 산학협력단
10-2025-0215744	채널 상태 정보를 활용한 AI 기반 행동 추정 솔루션	1,552,500	
10-2025-0215745	언어 모델을 활용하여 사용자의 움직임에 대한 자연어 기반 피드백을 제공하는 행동 인식 시스템	1,591,000	
10-2025-0215828	딥러닝 기반 두개내 협착 또는 폐색 병변의 자동 탐지 장치 및 방법	1,692,000	
10-2026-0002491	자궁경부 검체에서 검출되는 파지/프로파지 기반의 자궁경부 무력증 또는 조산 위험 평가 방법 및 시스템	1,704,000	
10-2026-0003747	얼굴 표정이 두드러지게 나타나는 대상 이미지 프레임을 추출하는 방법	672,400	(주)에이블에이아이
10-2026-0003766	방사선 사고 분석 및 대응 정보 생성을 위한 전자 장치 및 이의 동작 방법	1,598,500	
10-2026-0004294	편도 유래 중간엽 줄기세포 유래 엑소솜을 포함하는 상처 예방 또는 치료용 약학적 조성물 및 그 제조방법	1,750,500	
10-2026-0004295	편도 유래 중간엽 줄기세포 유래 엑소솜을 포함하는 구강 점막염 예방 또는 치료용 약학적 조성물	1,750,500	
10-2026-0006247	열처리된 프레보텔라 균주를 포함하는 뇌 관련 세포의 염증 감소용 조성물 및 이를 이용한 방법	1,296,000	

출원번호	내역	금액	비고
10-2026-0008216	인공지능 기반 디지털 역량 분석을 통한 교육 콘텐츠의 제공 방법	1,539,500	
10-2026-0008849	혈압 분류 기준에 따른 환자의 혈압 상태를 바탕으로 심혈관질환의 발병을 예측하는 장치	1,444,500	
10-2026-0008850	혈압 측정 이력에 기반하여 심혈관질환의 발병 위험을 추정 하는 방법	1,450,000	
10-2026-0008851	혈당 관련 데이터를 이용한 심혈관질환 위험도 산출 장치 및 그 동작 방법	1,704,500	
10-2026-0008852	혈당 및 생활습관 데이터를 기반으로 한 심혈관질환 예측 플랫폼 및 그 동작 방법	1,776,000	
10-2026-0009106	빅데이터 기반 관절염 개선 천연소재 탐색 방법 및 장치	1,473,500	
10-2026-0009125	뇌졸중 이력이 있는 환자의 치매 발생 위험을 평가하기 위한 전자 장치 및 그 동작 방법	1,604,000	
10-2026-0009126	복부비만과 관련된 생체 정보를 이용하여 조기 치매 위험을 평가하기 위한 전자 장치의 동작 방법	1,624,000	
10-2026-0009127	사용자의 조기 치매 위험을 평가하여 맞춤형 건강 관리 정보를 제공하는 건강 관리 시스템 및 그 동작 방법	1,609,500	
10-2026-0009298	참가자 특성 및 환경 정보에 기초하여 교육 콘텐츠를 생성하는 전자 장치의 동작 방법 및 시스템	1,627,500	
10-2026-0010229	HIF 활성 억제제를 유효성분으로 포함하는 건선 치료용 조성물 및 그 억제제의 기작	1,453,000	
10-2026-0010569	산화 그래핀을 포함하는 바이오잉크를 사용한 골-연골 복합 재생용 이중층 하이드로겔 및 이의 제조 방법	1,238,000	
10-2026-0010606	금속 산화물 박막 및 이의 제조 방법	1,929,000	
10-2026-0011042	웨어러블 기기 등 자원 제한 환경에 최적화된 광혈류량(PPG) 신호 기반의 심박 변이도(HRV) 분석 장치 및 그 동작 방법	1,684,500	
10-2026-0011799	시스템 내 이벤트 병합 및 능동적 뷰 전환을 제공하는 알람 제공 솔루션	1,353,000	
10-2026-0013444	멀미 발생 정보 생성 장치 및 방법	1,737,000	
10-2026-0013491	천골 욕창 방지 및 고관절 골절 방지용 압박 패드	353,000	
10-2026-0014189	탈미네랄화된 골분을 포함하는 광가교성 바이오잉크 및 그 제조 방법	1,918,500	

출원번호	내역	금액	비고
10-2026-0015146	경부 수술에 사용되는 수술용 드레이프	1,497,500	
10-2026-0015719	캐릭터 특성을 유지하기 위한 사용자 질의 필터링 기반 대화 관리 솔루션	1,591,000	
10-2026-0017099	마가목 및 한약재 혼합 추출물을 포함하는 면역 증진용 조성물	1,206,500	
10-2026-0017100	마가목 및 한약재 혼합 추출물을 포함하는 면역 증진용 조성물 제조방법	1,122,500	
10-2026-0017234	고등어 부산물 유래 고리형 포스파티딘산을 포함하는 지질 조성물, 염증성 피부 질환의 예방, 개선 또는 치료용 조성물 및 이의 제조방법	981,800	래스 주식회사
10-2026-0017294	가상현실 기술을 활용한 산림환경 기반의 치유콘텐츠 제작 시스템	498,700	(주)오르카소프트
10-2026-0017298	피검자의 대사증후군 진단을 기초로 치매 발생을 예측하는 솔루션	1,389,500	
10-2026-0017299	대사증후군 진단을 기초로 치매 발생을 예측하는 플랫폼	1,411,500	
10-2026-0017304	자연어 처리에 기반한 콘텐츠 추천 장치 및 그 방법	1,322,000	
10-2026-0017373	음악 신호 분석 기반 이벤트 추출 및 이벤트 배치를 위한 전자 장치 및 방법	1,556,500	
10-2026-0017741	거대 언어 모델(LLM) 및 검색 증강 생성(RAG)에 기반한 비방 표현 검출 장치 및 그 방법	1,607,500	
10-2026-0018493	작두콩 추출물 또는 이의 발효물을 포함하는 항염증용 조성물	1,409,000	
10-2026-0018669	대장 오가노이드 유래 장 상피 모노레이어에서 염증 반응 유도를 통한 염증 관련 질병 모델의 제조방법	353,000	
10-2026-0019066	마이스 프로그램의 지역 연계 생태계를 운영하기 위한 마이스 플랫폼 시스템 및 그 방법	1,463,000	
10-2026-0019067	콘텐츠를 중심으로 마이스 프로그램을 패키징하기 위한 마이스 제어 시스템 및 그 방법	1,585,500	
10-2026-0020865	사용자 평가 및 유사도에 기반한 그룹 매칭 장치 및 그 방법	1,693,500	
10-2026-0020866	모션인식 기술을 활용한 운동프로그램 제공 방법	1,406,000	
10-2026-0024763	개인 맞춤형 복약 관리 및 병원 연동 모니터링을 수행하는 복약 관리 시스템	1,671,500	

출원번호	내역	금액	비고
10-2026-0029349	알파-시누클레인 유발 신경염증 신경염증 감소제 스크리닝 방법	1,448,000	
10-2026-0029350	알파-시누클레인 유발 파킨슨병 동물 모델 및 이를 이용한 파킨슨병 치료제 스크리닝 방법	1,708,000	
19/487,319	모낭을 포함하는 인공 피부 등가물의 제조 방법	4,384,432	
30-2025-0004494	전자약 손가락 케이스	322,000	
30-2025-0004495	전자약 손가락 케이스	322,000	
30-2025-0053648	전자약	322,000	
30-2025-0053649	전자약 손가락 케이스 연결기	322,000	
30-2025-0053650	전자약 손가락 케이스	322,000	
40-2025-0173882	커리어 인바디	266,000	
40-2025-0173883	커리어 인바디	266,000	
40-2025-0173884	커리어 인바디	266,000	
40-2025-0173885	Career Inbody	266,000	
40-2025-0173886	Career Inbody	266,000	
40-2025-0173887	Career Inbody	266,000	
40-2025-0211645	자비스 Jobis	266,000	
40-2025-0211646	자비스 Jobis	266,000	
40-2025-0211647	자비스 Jobis	266,000	
40-2025-0211648	자비스 Jobis	266,000	

한림대학교산학협력단

(단위:원)

출원번호	내역	금액	비고
40-2026-0012296	맥업 에너지젤	486,000	
PCT/KR2017/007407	사이클릭 펩타이드를 포함하는 백신 조성물, 사이클릭 펩타이드에 대한 항체 또는 이를 포함하는 항암 조성물	3,391,720	
부가세	김성균교수 위탁연구비 반환	33,600	
부가세	정주영교수 위탁연구비 반환	424,242	
합계		829,179,844	

부 가 세 대 급 금 명 세 서

한림대학교산학협력단

(단위 : 원)

계정명	내역	금액	비고
기타산학협력비(산학)	(1/21)회의비	6,182	
기타산학협력비(산학)	[1월카드] 비대면 연구회의, 온라인 세미나 및 공동연구 수행 시 연구 수행 환경 특성상 소음 차	9,763	
기타산학협력비(산학)	[2월카드] 기타운영경비_회의비	4,545	
기타산학협력비(산학)	[2월카드] 기타운영경비_회의비	4,273	
기타산학협력비(산학)	[2월카드] 기타운영경비_회의비	2,909	
기타산학협력비(산학)	[2월카드] 기타운영경비_회의비	5,636	
기타산학협력비(산학)	[2월카드] 기타운영경비_회의비	3,727	
기타산학협력비(산학)	[2월카드] 기타운영경비_회의비	10,544	
기타산학협력비(산학)	[2월카드] 기타운영경비_회의비	2,727	
기타산학협력비(산학)	[2월카드] 기타운영경비_회의비	2,454	
기타산학협력비(산학)	[2월카드] 기타운영경비_회의비	4,545	
기타산학협력비(산학)	[2월카드] 연구 관련 문구 및 사무용품 구입비	3,937	
기타산학협력비(산학)	[2월카드] 연구관련 문구류 및 사무용품 구입비	3,773	
기타산학협력비(산학)	[2월카드] 회의 후 식사비(상호명 이지피지는 해당 업체의 결제대행사입니다.)	3,273	
기타산학협력비(산학)	[2월카드] 회의비	1,980	

한림대학교산학협력단

(단위 : 원)

계정명	내역	금액	비고
기타산학협력비(산학)	[3월카드] 연구 회의록 작성, 원자료 기록, 동의서 및 연구 관련 문서 공식 서명 등 연구 수행에	5,236	
기타산학협력비(산학)	[3월카드] 연구활동비	3,818	
기타산학협력비(산학)	[3월카드] 회의 후 식사비	18,181	
기타산학협력비(산학)	[3월카드] 회의 후 식사비	11,272	
기타산학협력비(산학)	[3월카드] 회의 후 식사비_김태완스시	7,364	
기타산학협력비(산학)	0.2mL 8-Strip PCR Tubes, Flat Cap 외 4종 연구재료비	249,700	
기타산학협력비(산학)	1/12 회의비	9,364	
기타산학협력비(산학)	1/12 회의비 - 점심	6,727	
기타산학협력비(산학)	1/13 회의비	7,236	
기타산학협력비(산학)	1/20 회의비	6,473	
기타산학협력비(산학)	1/21 회의비	4,327	
기타산학협력비(산학)	1/7 회의비	3,709	
기타산학협력비(산학)	1/7 회의비 - 저녁	7,272	
기타산학협력비(산학)	202601월 프로그램유지보수비	200,000	
기타산학협력비(산학)	4차 LSK 용역비 지급	4,565,350	
기타산학협력비(산학)	96 well immunoplate 외 5건 연구재료 구입	213,500	
기타산학협력비(산학)	Ai Volumetry 개발 및 활용-계약금	16,000,000	

한림대학교산학협력단

(단위 : 원)

계정명	내역	금액	비고
기타산학협력비(산학)	AI 구매(GOOGLE AI PRO)	2,636	
기타산학협력비(산학)	beta-Actin (13E5) Rabbit mAb 외 2종 연구재료비	272,000	
기타산학협력비(산학)	DEPC-Treated Water 외 4종 연구재료비	264,200	
기타산학협력비(산학)	Disposable Mask 외 6종 연구재료비	260,900	
기타산학협력비(산학)	DMEM 외 3종 연구재료비	269,400	
기타산학협력비(산학)	ECL Select WB Detection Reagent 외 3종 연구재료비	271,800	
기타산학협력비(산학)	ECL Select Western Blotting Detection Reagent 외 4건 연구시약류 구입	170,700	
기타산학협력비(산학)	Ethyl alcohol 94.5% 외 2종 연구재료비	269,900	
기타산학협력비(산학)	Ethyl alcohol 94.5% 외 5종 연구재료비	267,000	
기타산학협력비(산학)	Ethyl alcohol, Pure 외 3종 연구재료비	244,000	
기타산학협력비(산학)	IRB 심의비(이병철)	7,000	
기타산학협력비(산학)	IRB 지속심의비(2024-12-011, 석기태로 입금부탁드립니다.)	5,000	
기타산학협력비(산학)	IRB 초기 심의비	50,000	
기타산학협력비(산학)	IRB 초기 심의비	50,000	
기타산학협력비(산학)	IRB 초기심의 심의비	7,000	
기타산학협력비(산학)	IRB 초기심의 심의비	7,000	
기타산학협력비(산학)	IRB 초기심의 심의비	7,000	

한림대학교산학협력단

(단위 : 원)

계정명	내역	금액	비고
기타산학협력비(산학)	IRB심사비	30,000	
기타산학협력비(산학)	Latex glove(Medium) 외 5종 연구재료비	252,100	
기타산학협력비(산학)	Mouse TNF-alpha ELISA Kit 외 3건 연구재료 구입	227,600	
기타산학협력비(산학)	PIP EIA Kit 외 2건 연구재료 구입	272,400	
기타산학협력비(산학)	Protease/Phosphatase Inhibitor Cocktail 외 4종 연구재료비	254,100	
기타산학협력비(산학)	rat cmap 측정 소모품 구매	27,000	
기타산학협력비(산학)	rat cmap 측정 장비 구매	450,000	
기타산학협력비(산학)	SKIM MILK 외 4종 연구재료비	262,200	
기타산학협력비(산학)	SW 구입(미리캔버스)	1,355	
기타산학협력비(산학)	SW구입(GOOGLE AI)	2,636	
기타산학협력비(산학)	TC Plate 96Well F 외 2종 연구재료비	245,000	
기타산학협력비(산학)	가습기 필터	1,809	
기타산학협력비(산학)	검사비 청구	400,000	
기타산학협력비(산학)	검체보관료	7,500	
기타산학협력비(산학)	검체보관료	7,000	
기타산학협력비(산학)	검체보관이용료	33,000	
기타산학협력비(산학)	기타운영경비 (복사)	636	

한림대학교산학협력단

(단위 : 원)

계정명	내역	금액	비고
기타산학협력비(산학)	기타운영경비(1월분)_BIOFREE	30,000	
기타산학협력비(산학)	기타운영경비(1월분)_Liberty	30,000	
기타산학협력비(산학)	기타운영경비_검체보관료 26.1-26.12	6,000	
기타산학협력비(산학)	기타운영경비_기자재(태블릿컴퓨터_환자 연구 관련 교육 및 설명용)	94,855	
기타산학협력비(산학)	기타운영경비_시설활용비(연구원좌석 12개월 사용료)	60,000	
기타산학협력비(산학)	기타운영경비_재료비	309,091	
기타산학협력비(산학)	기타운영경비_재료비_PCR시약	384,000	
기타산학협력비(산학)	기타운영경비_재료비_파이펫팁,검체보관박스 등	334,436	
기타산학협력비(산학)	기타운영경비_준회의용 웹캠	2,585	
기타산학협력비(산학)	기타운영경비_중개의학연구소기술지원료	9,700	
기타산학협력비(산학)	기타운영경비_회의비	4,545	
기타산학협력비(산학)	노트북	123,000	
기타산학협력비(산학)	노트북 구매	244,545	
기타산학협력비(산학)	다기관-삼성서울병원 1차 연구비	447,200	
기타산학협력비(산학)	도한학술원 운영 프로그램 과 총서 및 간행물의 발전 방안 모색	21,815	
기타산학협력비(산학)	마이크로바이옴 시퀀싱(Microbiome sequencing) 용역	1,050,000	
기타산학협력비(산학)	메틸레이션 분석비	47,273	

한림대학교산학협력단

(단위 : 원)

계정명	내역	금액	비고
기타산학협력비(산학)	문구류 구매 (테이프, 가위, 소형가위, 칼(커터), 포스트잇)	5,042	
기타산학협력비(산학)	병원분 간접비	3,059	
기타산학협력비(산학)	병원분 간접비	78,300	
기타산학협력비(산학)	병원분 간접비	38,928	
기타산학협력비(산학)	병원분 간접비	81,000	
기타산학협력비(산학)	병원분 간접비	474,869	
기타산학협력비(산학)	병원분 간접비	3,758	
기타산학협력비(산학)	병원분 간접비	328,873	
기타산학협력비(산학)	병원분 간접비	68,349	
기타산학협력비(산학)	병원분 간접비	19,612	
기타산학협력비(산학)	병원분 간접비	422,551	
기타산학협력비(산학)	병원분 간접비	18,359	
기타산학협력비(산학)	병원분 간접비	86,483	
기타산학협력비(산학)	병원분 간접비	6,563	
기타산학협력비(산학)	병원분 간접비	124,609	
기타산학협력비(산학)	병원분 간접비	7,856	
기타산학협력비(산학)	병원분 간접비	53,125	

한림대학교산학협력단

(단위 : 원)

계정명	내역	금액	비고
기타산학협력비(산학)	병원분 간접비	13,993	
기타산학협력비(산학)	병원분 간접비	289,500	
기타산학협력비(산학)	병원분 간접비	1,125	
기타산학협력비(산학)	병원분 간접비	25,757	
기타산학협력비(산학)	병원분 간접비	34,125	
기타산학협력비(산학)	병원분 간접비	33,750	
기타산학협력비(산학)	병원분 간접비	53,198	
기타산학협력비(산학)	병원분 간접비	142,125	
기타산학협력비(산학)	병원분 간접비	27,375	
기타산학협력비(산학)	병원분 간접비	57,375	
기타산학협력비(산학)	병원분 간접비	13,500	
기타산학협력비(산학)	병원분 간접비	115,335	
기타산학협력비(산학)	병원분 간접비	11,830	
기타산학협력비(산학)	병원분 간접비	16,883	
기타산학협력비(산학)	병원분 간접비	44,322	
기타산학협력비(산학)	병원분 간접비	31,680	
기타산학협력비(산학)	병원분 간접비	72,083	

한림대학교산학협력단

(단위 : 원)

계정명	내역	금액	비고
기타산학협력비(산학)	병원분 간접비	122,053	
기타산학협력비(산학)	병원분 간접비	7,500	
기타산학협력비(산학)	병원분 간접비	37,169	
기타산학협력비(산학)	병원분 간접비	109,080	
기타산학협력비(산학)	병원분 간접비	45,875	
기타산학협력비(산학)	병원분 간접비	1,050	
기타산학협력비(산학)	병원분 간접비	130,361	
기타산학협력비(산학)	병원분 간접비	104,167	
기타산학협력비(산학)	병원분 간접비	416,667	
기타산학협력비(산학)	병원분 간접비	208,333	
기타산학협력비(산학)	병원분 간접비	35,044	
기타산학협력비(산학)	병원분 간접비	30,544	
기타산학협력비(산학)	병원분 간접비	1,275	
기타산학협력비(산학)	병원분 간접비	25,650	
기타산학협력비(산학)	병원분 간접비	50,730	
기타산학협력비(산학)	병원분 간접비	4,688	
기타산학협력비(산학)	병원분 간접비	18,075	

한림대학교산학협력단

(단위 : 원)

계정명	내역	금액	비고
기타산학협력비(산학)	병원분 간접비	15,000	
기타산학협력비(산학)	병원분 간접비	33,750	
기타산학협력비(산학)	병원분 간접비	22,500	
기타산학협력비(산학)	병원분 간접비	12,500	
기타산학협력비(산학)	병원분 간접비	56,250	
기타산학협력비(산학)	병원분 간접비	56,250	
기타산학협력비(산학)	병원분 간접비	84,663	
기타산학협력비(산학)	병원분 간접비	217,064	
기타산학협력비(산학)	병원분 간접비	116,800	
기타산학협력비(산학)	병원분 간접비	12,500	
기타산학협력비(산학)	병원분 간접비	135,000	
기타산학협력비(산학)	병원분 간접비	5,700	
기타산학협력비(산학)	병원분 간접비	9,375	
기타산학협력비(산학)	병원분 간접비	84,585	
기타산학협력비(산학)	병원분 간접비 반환	- 11,799	
기타산학협력비(산학)	병원분 간접비 이관	2,250	
기타산학협력비(산학)	병원분 간접비 이관	3,757	

한림대학교산학협력단

(단위 : 원)

계정명	내역	금액	비고
기타산학협력비(산학)	병원분 간접비 이관	7,493	
기타산학협력비(산학)	병원분 간접비 이관	9,750	
기타산학협력비(산학)	병원분 간접비 이관	7,912	
기타산학협력비(산학)	병원분 간접비 이관	8,889	
기타산학협력비(산학)	병원분 간접비 이관	4,350	
기타산학협력비(산학)	병원분 간접비 이관	72,075	
기타산학협력비(산학)	병원분 간접비 이관	93,649	
기타산학협력비(산학)	병원분 간접비 이관	10,837	
기타산학협력비(산학)	병원분 간접비 이관	22,500	
기타산학협력비(산학)	병원분 간접비 이관	35,775	
기타산학협력비(산학)	병원분 간접비 이관	50,000	
기타산학협력비(산학)	병원분 간접비 이관	740,969	
기타산학협력비(산학)	병원분 간접비 이관	92,700	
기타산학협력비(산학)	병원분 간접비 이관	162,365	
기타산학협력비(산학)	병원분 간접비 이관	72,900	
기타산학협력비(산학)	병원분 간접비 이관	316,335	
기타산학협력비(산학)	병원분 간접비 이관	24,797	

한림대학교산학협력단

(단위 : 원)

계정명	내역	금액	비고
기타산학협력비(산학)	병원분 간접비 이관	239,625	
기타산학협력비(산학)	병원분 간접비 이관	9,750	
기타산학협력비(산학)	병원분 간접비 이관	27,579	
기타산학협력비(산학)	병원분 간접비 이관	12,773	
기타산학협력비(산학)	병원분 간접비 이관	42,330	
기타산학협력비(산학)	병원분 간접비 이관	18,705	
기타산학협력비(산학)	병원분 간접비 이관	103,807	
기타산학협력비(산학)	병원분 간접비 이관	154,732	
기타산학협력비(산학)	병원분 간접비 이관	24,000	
기타산학협력비(산학)	병원분 간접비 이관	24,640	
기타산학협력비(산학)	병원분 간접비 이관	45,000	
기타산학협력비(산학)	병원분 간접비 이관	23,160	
기타산학협력비(산학)	병원분 간접비 이관	12,868	
기타산학협력비(산학)	병원분 간접비 이관	39,473	
기타산학협력비(산학)	병원분 간접비 이관	38,625	
기타산학협력비(산학)	병원분 간접비 이관	62,500	
기타산학협력비(산학)	병원분 간접비 이관	150,000	

한림대학교산학협력단

(단위 : 원)

계정명	내역	금액	비고
기타산학협력비(산학)	병원분 간접비 이관	178,621	
기타산학협력비(산학)	병원분 간접비 이관	28,125	
기타산학협력비(산학)	병원분 간접비 이관	84,375	
기타산학협력비(산학)	병원분 간접비 이관	9,982	
기타산학협력비(산학)	병원분 간접비 이관	52,575	
기타산학협력비(산학)	병원분 간접비 이관	37,017	
기타산학협력비(산학)	병원분 간접비 이관	146,534	
기타산학협력비(산학)	병원분 간접비 이관	51,656	
기타산학협력비(산학)	병원분 간접비 이관	25,313	
기타산학협력비(산학)	병원분 간접비 이관	36,000	
기타산학협력비(산학)	병원분 간접비 이관	30,375	
기타산학협력비(산학)	병원분 간접비 이관	78,294	
기타산학협력비(산학)	병원분 간접비 이관	416,865	
기타산학협력비(산학)	병원분 간접비 이관	131,850	
기타산학협력비(산학)	병원분 간접비 이관	85,375	
기타산학협력비(산학)	병원분 간접비 이관	237,151	
기타산학협력비(산학)	병원분 간접비 이관	11,250	

한림대학교산학협력단

(단위 : 원)

계정명	내역	금액	비고
기타산학협력비(산학)	병원분 간접비 이관	84,660	
기타산학협력비(산학)	병원분 간접비 이관	120,683	
기타산학협력비(산학)	병원분 간접비 이관	180,000	
기타산학협력비(산학)	병원분 간접비 이관	69,337	
기타산학협력비(산학)	병원분 간접비 이관	120,150	
기타산학협력비(산학)	병원분 간접비 이관	19,275	
기타산학협력비(산학)	병원분 간접비 이관	19,108	
기타산학협력비(산학)	병원분 간접비 이관	84,663	
기타산학협력비(산학)	병원분 간접비 이관	684,338	
기타산학협력비(산학)	병원분 간접비 이관	62,500	
기타산학협력비(산학)	병원분 간접비 이관	37,500	
기타산학협력비(산학)	병원분 간접비 이관	32,400	
기타산학협력비(산학)	병원분 간접비 이관	47,615	
기타산학협력비(산학)	병원분 간접비 이관	36,000	
기타산학협력비(산학)	병원분 간접비 이관	75,000	
기타산학협력비(산학)	병원분 간접비 이관	46,500	
기타산학협력비(산학)	병원분 간접비 이관	12,500	

한림대학교산학협력단

(단위 : 원)

계정명	내역	금액	비고
기타산학협력비(산학)	병원분 간접비 이관	14,122	
기타산학협력비(산학)	사무용품 구매	3,545	
기타산학협력비(산학)	사무용품 구매 (2공 펀치 구매, 배송료 3000원 포함)	1,548	
기타산학협력비(산학)	사무용품 구입	150,575	
기타산학협력비(산학)	생성형 AI (제미나이) 구독료	16,364	
기타산학협력비(산학)	소모성재료 구입비	32,500	
기타산학협력비(산학)	소모품 구매	3,160	
기타산학협력비(산학)	소모품 구매	24,545	
기타산학협력비(산학)	소모품 구매	21,818	
기타산학협력비(산학)	소모품 구매 차액 추가 지급_가온바이오	2,455	
기타산학협력비(산학)	소모품 구매 차액 추가 지급_상정상사	2,182	
기타산학협력비(산학)	수탁2025-3_신청서 6차	188,036	
기타산학협력비(산학)	수탁2025-3_신청서 7차	3,272	
기타산학협력비(산학)	수탁2025-3_신청서 7차	29,999	
기타산학협력비(산학)	수탁2025-3_신청서5차	226,800	
기타산학협력비(산학)	수탁2025-4 신청서 2차	228,600	
기타산학협력비(산학)	수탁2025-4 신청서 2차	224,000	

한림대학교산학협력단

(단위 : 원)

계정명	내역	금액	비고
기타산학협력비(산학)	수탁2025-4 신청서 2차	34,400	
기타산학협력비(산학)	수탁2025-5 신청서 1차	181,409	
기타산학협력비(산학)	수탁2025-5 신청서 1차	6,998	
기타산학협력비(산학)	수탁2025-5 신청서 1차	208,590	
기타산학협력비(산학)	수탁2025-5 신청서 1차	3,000	
기타산학협력비(산학)	식대	4,000	
기타산학협력비(산학)	식대	1,090	
기타산학협력비(산학)	실험동물 관리비 및 동물실험실 출입비	89,550	
기타산학협력비(산학)	실험물품	23,800	
기타산학협력비(산학)	실험물품 1	8,700	
기타산학협력비(산학)	실험실 사용료 26.3	120,000	
기타산학협력비(산학)	실험실사용료 (2026.03-2026.08)	60,000	
기타산학협력비(산학)	연구 회의후 식사	13,909	
기타산학협력비(산학)	연구 회의후 식사	9,090	
기타산학협력비(산학)	연구 회의후 식사	13,090	
기타산학협력비(산학)	연구 회의후 식사	4,272	
기타산학협력비(산학)	연구 회의후 식사	8,725	

한림대학교산학협력단

(단위 : 원)

계정명	내역	금액	비고
기타산학협력비(산학)	연구 회의후 식사	5,455	
기타산학협력비(산학)	연구 회의후 식사	15,269	
기타산학협력비(산학)	연구 회의후 식사	17,455	
기타산학협력비(산학)	연구 회의후 식사	27,272	
기타산학협력비(산학)	연구 회의후 식사	10,452	
기타산학협력비(산학)	연구 회의후 식사	11,546	
기타산학협력비(산학)	연구 회의후 식사	90,909	
기타산학협력비(산학)	연구 회의후 식사	237,273	
기타산학협력비(산학)	연구물품구입. 튜브	17,000	
기타산학협력비(산학)	연구실 온도조절	18,091	
기타산학협력비(산학)	연구실 좌석 사용료	110,000	
기타산학협력비(산학)	연구용역비(구강미생물검사)	790,400	
기타산학협력비(산학)	연구원 좌석료(김은주)	60,000	
기타산학협력비(산학)	연구자료 정리를 위한 태블릿 pc 구매	145,300	
기타산학협력비(산학)	연구재료 구입	70,980	
기타산학협력비(산학)	연구재료 구입	272,600	
기타산학협력비(산학)	연구재료 구입	270,000	

한림대학교산학협력단

(단위 : 원)

계정명	내역	금액	비고
기타산학협력비(산학)	연구재료 구입	272,700	
기타산학협력비(산학)	연구재료 구입	88,628	
기타산학협력비(산학)	연구진행 물품 구매	8,709	
기타산학협력비(산학)	임상시험 진행 회의비	23,376	
기타산학협력비(산학)	자료 인쇄	16,500	
기타산학협력비(산학)	재료	272,500	
기타산학협력비(산학)	재료비(셀진)	227,273	
기타산학협력비(산학)	재료비(썬바이오)	227,273	
기타산학협력비(산학)	좌석사용료2026	60,000	
기타산학협력비(산학)	좌석임대료	100,000	
기타산학협력비(산학)	중개의학연구소 냉동보관료	2,000	
기타산학협력비(산학)	중개의학연구소 좌석 사용료	80,000	
기타산학협력비(산학)	중개의학연구소 좌석사용료 (2026.2월~12월)	55,000	
기타산학협력비(산학)	초기심의회비_나은병원	50,000	
기타산학협력비(산학)	초저온냉동고 교정비	82,170	
기타산학협력비(산학)	초저온냉동고 수리비 (검체보관냉동고)	170,000	
기타산학협력비(산학)	최종 임상시험센터 검체보관이용료	6,000	

한림대학교산학협력단

(단위 : 원)

계정명	내역	금액	비고
기타산학협력비(산학)	추가 분석위한 크롬북 구매	31,727	
기타산학협력비(산학)	출장기간:2026-02-13~2026-02-13 / 출장지:관내 / 목적:춘천부 사직단 위치비정을 위한 학술세미나	136	
기타산학협력비(산학)	컴퓨터 모니터 받침대 및 서랍 (올블랙 대형) 구매	3,045	
기타산학협력비(산학)	토너구입	241,916	
기타산학협력비(산학)	파킨슨병 웹 설문지 UX/UI 개발, 개선	50,000	
기타산학협력비(산학)	회의 다과비	1,745	
기타산학협력비(산학)	회의 및 다과	13,470	
기타산학협력비(산학)	회의 및 식사	10,227	
기타산학협력비(산학)	회의 및 식사	14,182	
기타산학협력비(산학)	회의 식사비	9,272	
기타산학협력비(산학)	회의 진행시 식대	6,634	
기타산학협력비(산학)	회의 진행시 식대	5,750	
기타산학협력비(산학)	회의 진행시 식대	4,908	
기타산학협력비(산학)	회의 진행시 식사	2,726	
기타산학협력비(산학)	회의 진행시 식사	2,319	
기타산학협력비(산학)	회의 진행시 식사	4,542	
기타산학협력비(산학)	회의 후 식사비	10,134	

한림대학교산학협력단

(단위 : 원)

계정명	내역	금액	비고
기타산학협력비(산학)	회의 후 식사비	15,042	
기타산학협력비(산학)	회의 후 식사비	12,454	
기타산학협력비(산학)	회의비	4,091	
기타산학협력비(산학)	회의비	2,318	
기타산학협력비(산학)	회의비	13,854	
기타산학협력비(산학)	회의비	13,177	
기타산학협력비(산학)	회의비	6,273	
기타산학협력비(산학)	회의비	12,319	
기타산학협력비(산학)	회의비	14,091	
기타산학협력비(산학)	회의비	9,408	
기타산학협력비(산학)	회의비	3,436	
기타산학협력비(산학)	회의비	3,272	
기타산학협력비(산학)	회의비	43,818	
기타산학협력비(산학)	회의비	13,636	
기타산학협력비(산학)	회의비	3,636	
기타산학협력비(산학)	회의비	17,272	
기타산학협력비(산학)	회의비	1,963	

한림대학교산학협력단

(단위 : 원)

계정명	내역	금액	비고
기타산학협력비(산학)	회의비	19,090	
기타산학협력비(산학)	회의비	7,800	
기타산학협력비(산학)	회의비	4,927	
기타산학협력비(산학)	회의비	10,636	
기타산학협력비(산학)	회의비	7,455	
기타산학협력비(산학)	회의비	4,455	
기타산학협력비(산학)	회의비	7,818	
기타산학협력비(산학)	회의비	7,793	
기타산학협력비(산학)	회의비	4,545	
기타산학협력비(산학)	회의비	5,181	
기타산학협력비(산학)	회의비	6,745	
기타산학협력비(산학)	회의비	14,680	
기타산학협력비(산학)	회의비	1,000	
기타산학협력비(산학)	회의비	518	
기타산학협력비(산학)	회의비	7,182	
기타산학협력비(산학)	회의비	5,982	
기타산학협력비(산학)	회의비	2,090	

한림대학교산학협력단

(단위 : 원)

계정명	내역	금액	비고
기타산학협력비(산학)	회의비	2,945	
기타산학협력비(산학)	회의비	3,636	
기타산학협력비(산학)	회의비	1,364	
기타산학협력비(산학)	회의비	4,545	
기타산학협력비(산학)	회의비	2,145	
기타산학협력비(산학)	회의비	6,182	
기타산학협력비(산학)	회의비	2,663	
기타산학협력비(산학)	회의비	4,164	
기타산학협력비(산학)	회의비	49,545	
기타산학협력비(산학)	회의비	5,728	
기타산학협력비(산학)	회의비	1,682	
기타산학협력비(산학)	회의비	12,273	
기타산학협력비(산학)	회의비	10,677	
기타산학협력비(산학)	회의비	11,453	
기타산학협력비(산학)	회의비	30,273	
기타산학협력비(산학)	회의비	29,090	
기타산학협력비(산학)	회의비	18,182	

한림대학교산학협력단

(단위 : 원)

계정명	내역	금액	비고
기타산학협력비(산학)	회의비	14,090	
기타산학협력비(산학)	회의비	7,362	
기타산학협력비(산학)	회의비	6,181	
기타산학협력비(산학)	회의비	6,727	
기타산학협력비(산학)	회의비	4,360	
기타산학협력비(산학)	회의비	4,545	
기타산학협력비(산학)	회의비	18,182	
기타산학협력비(산학)	회의비	25,633	
기타산학협력비(산학)	회의비 178,020원 청구	16,183	
기타산학협력비(산학)	회의비 237,870원 청구	21,624	
기타산학협력비(산학)	회의비 31,000원 청구	2,817	
기타산학협력비(산학)	회의비 40,000원 청구	3,636	
기타산학협력비(산학)	회의비 50,000원 청구	4,546	
기타산학협력비(산학)	회의비 97,470원 청구	8,860	
기타산학협력비(산학)	회의비 식대	5,530	
기타산학협력비(산학)	회의비 식대 청구	21,818	
기타산학협력비(산학)	회의비 식대 청구	2,063	

계정명	내역	금액	비고
연구재료비(산학)	재료비-IMU 센서 전용 브레이크아웃 보드(데이터수집보드)	258,600	
연구활동비(산학)	(1/30)회의비	9,566	
연구활동비(산학)	(2/4)회의비	16,545	
연구활동비(산학)	(부가세)사무용품비(1.14)	38,953	
연구활동비(산학)	(부가세)유인물비(1.14)	40,000	
연구활동비(산학)	(부가세)회의비(1.5)	40,001	
연구활동비(산학)	(부가세)회의임차료(1.5)	25,454	
연구활동비(산학)	1/6 회의비	4,454	
연구활동비(산학)	건전지	445	
연구활동비(산학)	사무용품	41,527	
연구활동비(산학)	시험분석료_결과보고서 2월 말 발급/추가예정	263,636	
일반제경비	1월 공과금(2025년 12월 인터넷 사용료)	61,900	
일반제경비	1월 공과금(2025년 12월 캡스사용료)	2,000	
일반제경비	1월공과금(2025년 12월 청소용역비)	49,906	
일반제경비	2월 공과금(2026년 1월 인터넷 사용료 선지출)	61,900	
지식재산권실시양도비(산학)	기술이전계약에 따른 중개수수료 (슈미트헬스코리아(유)) - 권형주	150,000	
합 계		48,667,418	

선 급 법 인 세 명 세 서

한림대학교산학협력단

(단위 : 원)

적 요	원천징수 의무자	원천 징수일	수 입 이 자 (과 세 표 준)	원천세납부 (선 급 법 인 세)	원천세납부 (선 급 지 방 세)	비 고
125-910028-33704	KEB하나은행	2025-06-21	56			
125-910899-14111	KEB하나은행	2026-02-28	27,846,575			
125-910899-15711	KEB하나은행	2026-02-28	27,846,575			
125-910899-16311	KEB하나은행	2026-02-28	9,282,192			
125-910899-17011	KEB하나은행	2026-02-28	23,205,479			
125-910899-18611	KEB하나은행	2026-02-28	26,968,440			
301215-26-42828	국민은행	2025-10-21	37,779,153	5,289,080	528,900	
301-0324-4220-61	농협은행	2025-06-29	3			
301-0335-1539-41	농협은행	2025-06-29	11,153	1,560	150	
301-0349-3782-11	농협은행	2025-06-29	175			
301-0353-1396-81	농협은행	2025-06-29	59			
301-0353-8415-81	농협은행	2025-06-29	15			
301-0335-1539-41	농협은행	2025-12-28	31			
301-0349-3782-11	농협은행	2025-12-28	10			
301-0353-1396-81	농협은행	2025-12-28	116			
301-0361-9571-41	농협은행	2025-12-28	20			

한림대학교산학협력단

(단위 : 원)

적 요	원천징수 의무자	원천 징수일	수 입 이 자 (과 세 표 준)	원천세납부 (선 급 법 인 세)	원천세납부 (선 급 지 방 세)	비 고
140-009-708084	신한은행	2025-03-22	90,952	12,730	1,270	
140-009-728578	신한은행	2025-03-22	2,578,169	360,940	36,090	
140-009-728667	신한은행	2025-03-22	2,602,861	364,400	36,440	
140-009-780150	신한은행	2025-03-22	86,269	12,070	1,200	
140-013-942437	신한은행	2025-03-22	400,561	56,070	5,600	
299-014-889655	신한은행	2025-03-31	3,723,743	521,320	52,130	
299-014-889655	신한은행	2025-03-31	1,270,265	177,830	17,780	
299-019-837299	신한은행	2025-03-31	6,008,044	841,120	84,110	
299-019-837299	신한은행	2025-03-31	802,510	112,350	11,230	
299-020-575801	신한은행	2025-03-31	3,873,951	542,350	54,230	
299-023-713700	신한은행	2025-03-31	1,104,905	154,680	15,460	
100-028-700084	신한은행	2025-06-21	9,861	1,380	130	
100-029-206697	신한은행	2025-06-21	68,513	9,590	950	
100-029-639289	신한은행	2025-06-21	192,238	26,910	2,690	
100-030-322951	신한은행	2025-06-21	15			
100-030-553340	신한은행	2025-06-21	4,122			
100-030-798853	신한은행	2025-06-21	43			
100-030-865608	신한은행	2025-06-21	74,466	10,420	1,040	
100-030-929377	신한은행	2025-06-21	1,653			

한림대학교산학협력단

(단위 : 원)

적 요	원천징수 의무자	원천 징수일	수 입 이 자 (과 세 표 준)	원천세납부 (선 급 법 인 세)	원천세납부 (선 급 지 방 세)	비 고
100-031-022774	신한은행	2025-06-21	102,010	14,280	1,420	
100-031-175204	신한은행	2025-06-21	55			
100-031-175478	신한은행	2025-06-21	94			
100-031-872922	신한은행	2025-06-21	41			
100-032-860392	신한은행	2025-06-21	5,092,424	712,930	71,290	
100-032-872779	신한은행	2025-06-21	165,258	23,130	2,310	
100-033-010105	신한은행	2025-06-21	136,204	19,060	1,900	
100-033-079310	신한은행	2025-06-21	466			
100-033-707621	신한은행	2025-06-21	11,817	1,650	160	
100-033-741431	신한은행	2025-06-21	309			
100-034-368871	신한은행	2025-06-21	2,938			
100-034-944024	신한은행	2025-06-21	4			
100-034-944056	신한은행	2025-06-21	2			
100-035-325726	신한은행	2025-06-21	24,827	3,470	340	
100-035-497188	신한은행	2025-06-21	3,185			
100-035-497340	신한은행	2025-06-21	810			
100-035-497423	신한은행	2025-06-21	988,905	138,440	13,840	
100-035-959463	신한은행	2025-06-21	18,527	2,590	250	
100-035-959552	신한은행	2025-06-21	9			

한림대학교산학협력단

(단위 : 원)

적 요	원천징수 의무자	원천 징수일	수 입 이 자 (과 세 표 준)	원천세납부 (선 급 법 인 세)	원천세납부 (선 급 지 방 세)	비 고
100-036-530132	신한은행	2025-06-21	19			
140-009-708084	신한은행	2025-06-21	165,724	23,200	2,320	
140-009-728578	신한은행	2025-06-21	5,279,491	739,120	73,910	
140-009-728667	신한은행	2025-06-21	4,813,778	673,920	67,390	
140-009-780150	신한은행	2025-06-21	89,645	12,550	1,250	
140-013-942437	신한은행	2025-06-21	575,361	80,550	8,050	
299-014-889655	신한은행	2025-06-30	7,766,210	1,087,260	108,720	
299-014-889655	신한은행	2025-06-30	2,085,962	292,030	29,200	
299-019-837299	신한은행	2025-06-30	7,850,290	1,099,040	109,900	
299-019-837299	신한은행	2025-06-30	1,747,296	244,620	24,460	
299-020-575801	신한은행	2025-06-30	4,875,311	682,540	68,250	
299-020-575801	신한은행	2025-06-30	210,166	29,420	2,940	
299-023-713700	신한은행	2025-06-30	2,069,950	289,790	28,970	
299-014-889655	신한은행	2025-07-25	1,510,226	211,430	21,140	
299-014-889655	신한은행	2025-07-25	1,010,719	141,500	14,150	
140-009-708084	신한은행	2025-09-20	183,017	25,620	2,560	
140-009-728578	신한은행	2025-09-20	4,786,049	670,040	67,000	
140-009-728667	신한은행	2025-09-20	5,099,302	713,900	71,390	
140-009-780150	신한은행	2025-09-20	91,350	12,780	1,270	

한림대학교산학협력단

(단위 : 원)

적 요	원천징수 의무자	원천 징수일	수 입 이 자 (과 세 표 준)	원천세납부 (선 급 법 인 세)	원천세납부 (선 급 지 방 세)	비 고
140-013-942437	신한은행	2025-09-20	450,203	63,020	6,300	
299-014-889655	신한은행	2025-09-30	4,659,110	652,270	65,220	
299-014-889655	신한은행	2025-09-30	2,115,395	296,150	29,610	
299-019-837299	신한은행	2025-09-30	6,372,891	892,200	89,220	
299-019-837299	신한은행	2025-09-30	2,703,465	378,480	37,840	
299-020-575801	신한은행	2025-09-30	5,699,849	797,970	79,790	
299-020-575801	신한은행	2025-09-30	842,059	117,880	11,780	
299-023-713700	신한은행	2025-09-30	2,791,301	390,780	39,070	
299-020-575801	신한은행	2025-10-20	1,397,312	195,620	19,560	
299-020-575801	신한은행	2025-10-20	269,294	37,700	3,770	
207-002-545222	신한은행	2025-10-30	71,595,616	14,994,000	1,499,400	
207-002-546274	신한은행	2025-10-30	71,595,616	14,994,000	1,499,400	
207-002-547181	신한은행	2025-10-30	59,663,014	12,495,000	1,249,500	
207-002-547911	신한은행	2025-10-30	23,865,205	4,998,000	499,800	
207-002-548970	신한은행	2025-10-30	39,430,568	8,257,790	825,770	
100-028-700084	신한은행	2025-12-20	21,864	3,060	300	
100-029-206697	신한은행	2025-12-20	115,270	16,130	1,610	
100-029-639289	신한은행	2025-12-20	139,606	19,540	1,950	
100-030-322951	신한은행	2025-12-20	1			

한림대학교산학협력단

(단위 : 원)

적 요	원천징수 의무자	원천 징수일	수 입 이 자 (과 세 표 준)	원천세납부 (선 급 법 인 세)	원천세납부 (선 급 지 방 세)	비 고
100-030-553340	신한은행	2025-12-20	9,591	1,340	130	
100-030-798853	신한은행	2025-12-20	2,032			
100-030-865608	신한은행	2025-12-20	114,049	15,960	1,590	
100-030-929377	신한은행	2025-12-20	1,828			
100-031-022774	신한은행	2025-12-20	54,458	7,620	760	
100-031-175204	신한은행	2025-12-20	5			
100-031-175478	신한은행	2025-12-20	94			
100-031-872922	신한은행	2025-12-20	9			
100-032-860392	신한은행	2025-12-20	5,316,255	744,270	74,420	
100-032-872779	신한은행	2025-12-20	43,516	6,090	600	
100-033-010105	신한은행	2025-12-20	128,791	18,030	1,800	
100-033-079310	신한은행	2025-12-20	19,183	2,680	260	
100-033-707621	신한은행	2025-12-20	7,332	1,020	100	
100-033-741431	신한은행	2025-12-20	309			
100-034-368871	신한은행	2025-12-20	2,955			
100-034-944056	신한은행	2025-12-20	2			
100-035-325726	신한은행	2025-12-20	251			
100-035-497188	신한은행	2025-12-20	3,186			
100-035-497340	신한은행	2025-12-20	331			

한림대학교산학협력단

(단위 : 원)

적 요	원천징수 의무자	원천 징수일	수 입 이 자 (과 세 표 준)	원천세납부 (선 급 법 인 세)	원천세납부 (선 급 지 방 세)	비 고
100-035-497423	신한은행	2025-12-20	790,634	110,680	11,060	
100-035-959463	신한은행	2025-12-20	24,423	3,410	340	
100-035-959552	신한은행	2025-12-20	11,490	1,600	160	
140-009-708084	신한은행	2025-12-20	110,076	15,410	1,540	
140-009-728578	신한은행	2025-12-20	3,955,668	553,790	55,370	
140-009-728667	신한은행	2025-12-20	3,710,387	519,450	51,940	
140-009-780150	신한은행	2025-12-20	96,209	13,460	1,340	
140-013-942437	신한은행	2025-12-20	239,570	33,530	3,350	
299-014-889655	신한은행	2025-12-31	7,579,191	1,061,080	106,100	
299-014-889655	신한은행	2025-12-31	3,419,646	478,750	47,870	
299-019-837299	신한은행	2025-12-31	7,373,633	1,032,300	103,230	
299-019-837299	신한은행	2025-12-31	1,682,335	235,520	23,550	
299-020-575801	신한은행	2025-12-31	1,413,010	197,820	19,780	
299-023-713700	신한은행	2025-12-31	2,807,610	393,060	39,300	
299-014-889655	신한은행	2026-01-23	2,839,385	397,510	39,750	
299-014-889655	신한은행	2026-01-23	130,785	18,300	1,830	
299-014-889655	신한은행	2026-01-29	697,546	97,650	9,760	
299-014-889655	신한은행	2026-02-25	2,603,162	364,440	36,440	
1005-000-932684	우리은행	2025-03-15	4,734			

한림대학교산학협력단

(단위 : 원)

적 요	원천징수 의무자	원천 징수일	수 입 이 자 (과 세 표 준)	원천세납부 (선 급 법 인 세)	원천세납부 (선 급 지 방 세)	비 고
1005-000-964245	우리은행	2025-03-15	103			
1005-002-113315	우리은행	2025-03-15	34,213	4,780	470	
1005-002-167881	우리은행	2025-03-15	26,195	3,660	360	
1005-003-430237	우리은행	2025-03-15	953			
1005-004-349891	우리은행	2025-03-15	1,516			
1005-004-610874	우리은행	2025-03-15	610			
1005-004-611258	우리은행	2025-03-15	3,270			
1005-101-738808	우리은행	2025-03-15	2,070			
1005-102-614289	우리은행	2025-03-15	14,670	2,050	200	
1005-103-281334	우리은행	2025-03-15	149			
1005-103-445104	우리은행	2025-03-15	1			
1005-103-467619	우리은행	2025-03-15	20,920	2,920	290	
1005-104-072455	우리은행	2025-03-15	5,334			
1005-104-153774	우리은행	2025-03-15	11,757	1,640	160	
1005-104-192732	우리은행	2025-03-15	7			
1005-104-408395	우리은행	2025-03-15	791			
1005-104-613899	우리은행	2025-03-15	87			
1005-203-638788	우리은행	2025-03-15	168			
1005-204-059218	우리은행	2025-03-15	668			

한림대학교산학협력단

(단위 : 원)

적 요	원천징수 의무자	원천 징수일	수 입 이 자 (과 세 표 준)	원천세납부 (선 급 법 인 세)	원천세납부 (선 급 지 방 세)	비 고
1005-204-190983	우리은행	2025-03-15	2,485			
1005-204-396808	우리은행	2025-03-15	12,264	1,710	170	
1005-204-614882	우리은행	2025-03-15	8,248	1,150	110	
1005-300-932685	우리은행	2025-03-15	70,909	9,920	990	
1005-302-161165	우리은행	2025-03-15	65,627	9,180	910	
1005-302-845375	우리은행	2025-03-15	50,843	7,110	710	
1005-303-466922	우리은행	2025-03-15	93,853	13,130	1,310	
1005-304-069711	우리은행	2025-03-15	6,186			
1005-304-313627	우리은행	2025-03-15	87			
1005-304-336423	우리은행	2025-03-15	230,478	32,260	3,220	
1005-304-344761	우리은행	2025-03-15	219,973	30,790	3,070	
1005-304-612819	우리은행	2025-03-15	160			
1005-304-655867	우리은행	2025-03-15	8,872	1,240	120	
1005-400-932682	우리은행	2025-03-15	191,190	26,760	2,670	
1005-401-062470	우리은행	2025-03-15	43,405	6,070	600	
1005-402-501831	우리은행	2025-03-15	2,676			
1005-403-306929	우리은행	2025-03-15	4,569			
1005-403-817661	우리은행	2025-03-15	11,067	1,540	150	
1005-403-963094	우리은행	2025-03-15	5			

한림대학교산학협력단

(단위 : 원)

적 요	원천징수 의무자	원천 징수일	수 입 이 자 (과 세 표 준)	원천세납부 (선 급 법 인 세)	원천세납부 (선 급 지 방 세)	비 고
1005-404-031523	우리은행	2025-03-15	96,485	13,500	1,350	
1005-404-146566	우리은행	2025-03-15	7,270	1,010	100	
1005-404-167423	우리은행	2025-03-15	3,621			
1005-404-319846	우리은행	2025-03-15	2			
1005-404-362952	우리은행	2025-03-15	17			
1005-404-415179	우리은행	2025-03-15	6,003			
1005-404-518846	우리은행	2025-03-15	1,569			
1005-404-523273	우리은행	2025-03-15	8,374	1,170	110	
1005-501-239680	우리은행	2025-03-15	3,704			
1005-501-526994	우리은행	2025-03-15	1,401			
1005-503-790923	우리은행	2025-03-15	212			
1005-504-364662	우리은행	2025-03-15	9			
1005-504-516516	우리은행	2025-03-15	4,198			
1005-603-448296	우리은행	2025-03-15	27,147	3,800	380	
1005-604-072050	우리은행	2025-03-15	3,848			
1005-604-139101	우리은행	2025-03-15	12,643	1,770	170	
1005-604-281332	우리은행	2025-03-15	9,793	1,370	130	
1005-604-361510	우리은행	2025-03-15	4,495			
1005-604-381536	우리은행	2025-03-15	1,610			

한림대학교산학협력단

(단위 : 원)

적 요	원천징수 의무자	원천 징수일	수 입 이 자 (과 세 표 준)	원천세납부 (선 급 법 인 세)	원천세납부 (선 급 지 방 세)	비 고
1005-702-028680	우리은행	2025-03-15	213			
1005-702-769573	우리은행	2025-03-15	3,211			
1005-703-440025	우리은행	2025-03-15	887			
1005-703-448293	우리은행	2025-03-15	77,617	10,860	1,080	
1005-703-524831	우리은행	2025-03-15	3,321			
1005-703-961306	우리은행	2025-03-15	10,662	1,490	140	
1005-704-146474	우리은행	2025-03-15	110			
1005-704-221002	우리은행	2025-03-15	9			
1005-704-420402	우리은행	2025-03-15	30			
1005-704-597966	우리은행	2025-03-15	1,626			
1005-704-673435	우리은행	2025-03-15	4,498			
1005-800-932692	우리은행	2025-03-15	222,841	31,190	3,110	
1005-801-815481	우리은행	2025-03-15	49,538	6,930	690	
1005-802-161160	우리은행	2025-03-15	393			
1005-803-216005	우리은행	2025-03-15	1,215			
1005-803-241008	우리은행	2025-03-15	932			
1005-803-369260	우리은행	2025-03-15	3			
1005-803-770372	우리은행	2025-03-15	12			
1005-803-900111	우리은행	2025-03-15	14,486	2,020	200	

한림대학교산학협력단

(단위 : 원)

적 요	원천징수 의무자	원천 징수일	수 입 이 자 (과 세 표 준)	원천세납부 (선 급 법 인 세)	원천세납부 (선 급 지 방 세)	비 고
1005-804-066136	우리은행	2025-03-15	46,027	6,440	640	
1005-804-153947	우리은행	2025-03-15	1,781			
1005-804-331509	우리은행	2025-03-15	155			
1005-804-352216	우리은행	2025-03-15	6,159			
1005-804-387233	우리은행	2025-03-15	11,260	1,570	150	
1005-804-619660	우리은행	2025-03-15	8,423	1,170	110	
1005-804-625152	우리은행	2025-03-15	5,350			
1005-900-922824	우리은행	2025-03-15	12,844	1,790	170	
1005-903-437529	우리은행	2025-03-15	2,816			
1005-904-070586	우리은행	2025-03-15	7,132			
1005-904-375340	우리은행	2025-03-15	66,006	9,240	920	
1005-904-620735	우리은행	2025-03-15	9,020	1,260	120	
1005-904-672974	우리은행	2025-03-15	29,981	4,190	410	
374-306160-13-002	우리은행	2025-03-15	61,143	8,560	850	
374-306160-13-010	우리은행	2025-03-15	100,497	14,060	1,400	
1005-603-448296	우리은행	2025-03-28	1,616			
1120-100-265658	우리은행	2025-03-31	723,787	101,330	10,130	
1120-200-272321	우리은행	2025-03-31	11,376,783	1,592,580	159,100	
1120-400-272325	우리은행	2025-03-31	10,188,602	1,426,030	142,230	

한림대학교산학협력단

(단위 : 원)

적 요	원천징수 의무자	원천 징수일	수 입 이 자 (과 세 표 준)	원천세납부 (선 급 법 인 세)	원천세납부 (선 급 지 방 세)	비 고
1120-500-272322	우리은행	2025-03-31	62,643	8,670	750	
1120-800-272309	우리은행	2025-03-31	3,761,085	526,190	52,310	
1120-900-272320	우리은행	2025-03-31	5,478,381	766,690	76,420	
1005-804-619660	우리은행	2025-04-17	501			
1005-804-625152	우리은행	2025-04-17	318			
1005-801-815481	우리은행	2025-04-19	48,900	6,840	680	
1020-275-572256	우리은행	2025-04-21	16,394,890	8,033,490	803,340	
1120-200-272321	우리은행	2025-04-24	15,483,563	2,167,550	216,590	
1005-801-815481	우리은행	2025-05-17	39,138	5,470	540	
1120-100-265658	우리은행	2025-05-20	921,359	128,990	12,890	
1120-200-272321	우리은행	2025-05-22	17,074,888	2,390,330	238,910	
1005-104-613899	우리은행	2025-06-05	17			
1005-304-313627	우리은행	2025-06-05	4			
1005-204-396808	우리은행	2025-06-19	2			
1005-304-336423	우리은행	2025-06-19	7,419	1,030	100	
1005-703-961306	우리은행	2025-06-19	2			
1005-000-932684	우리은행	2025-06-21	20,828	2,910	290	
1005-000-964245	우리은행	2025-06-21	120			
1005-002-113315	우리은행	2025-06-21	19,123	2,670	260	

한림대학교산학협력단

(단위 : 원)

적 요	원천징수 의무자	원천 징수일	수 입 이 자 (과 세 표 준)	원천세납부 (선 급 법 인 세)	원천세납부 (선 급 지 방 세)	비 고
1005-002-167881	우리은행	2025-06-21	30,056	4,200	420	
1005-004-349891	우리은행	2025-06-21	31			
1005-004-610874	우리은행	2025-06-21	4,917			
1005-004-611258	우리은행	2025-06-21	69			
1005-101-738808	우리은행	2025-06-21	2,416			
1005-102-614289	우리은행	2025-06-21	17,118	2,390	230	
1005-103-467619	우리은행	2025-06-21	65,871	9,220	920	
1005-104-072455	우리은행	2025-06-21	16,302	2,280	220	
1005-104-153774	우리은행	2025-06-21	601			
1005-104-192732	우리은행	2025-06-21	1,457			
1005-104-408395	우리은행	2025-06-21	961			
1005-104-447703	우리은행	2025-06-21	35,349	4,940	490	
1005-104-468989	우리은행	2025-06-21	308			
1005-203-448286	우리은행	2025-06-21	4,449			
1005-204-059218	우리은행	2025-06-21	1,461			
1005-204-190983	우리은행	2025-06-21	2,087			
1005-204-614882	우리은행	2025-06-21	24,008	3,360	330	
1005-204-775630	우리은행	2025-06-21	4,745			
1005-300-932685	우리은행	2025-06-21	139,798	19,570	1,950	

한림대학교산학협력단

(단위 : 원)

적 요	원천징수 의무자	원천 징수일	수 입 이 자 (과 세 표 준)	원천세납부 (선 급 법 인 세)	원천세납부 (선 급 지 방 세)	비 고
1005-302-161165	우리은행	2025-06-21	76,580	10,720	1,070	
1005-302-845375	우리은행	2025-06-21	93,225	13,050	1,300	
1005-303-466922	우리은행	2025-06-21	126,057	17,640	1,760	
1005-304-069711	우리은행	2025-06-21	109,640	15,340	1,530	
1005-304-344761	우리은행	2025-06-21	425,909	59,620	5,960	
1005-304-612819	우리은행	2025-06-21	6			
1005-304-655867	우리은행	2025-06-21	11			
1005-400-932682	우리은행	2025-06-21	280,550	39,270	3,920	
1005-401-062470	우리은행	2025-06-21	53,754	7,520	750	
1005-402-501831	우리은행	2025-06-21	547			
1005-403-306929	우리은행	2025-06-21	4,500			
1005-403-817661	우리은행	2025-06-21	27,733	3,880	380	
1005-404-031523	우리은행	2025-06-21	150,885	21,120	2,110	
1005-404-146566	우리은행	2025-06-21	6,864			
1005-404-362952	우리은행	2025-06-21	20			
1005-404-518846	우리은행	2025-06-21	6,200			
1005-404-523273	우리은행	2025-06-21	17,499	2,440	240	
1005-501-239680	우리은행	2025-06-21	4,323			
1005-501-526994	우리은행	2025-06-21	1,595			

한림대학교산학협력단

(단위 : 원)

적 요	원천징수 의무자	원천 징수일	수 입 이 자 (과 세 표 준)	원천세납부 (선 급 법 인 세)	원천세납부 (선 급 지 방 세)	비 고
1005-503-790923	우리은행	2025-06-21	1,691			
1005-504-257273	우리은행	2025-06-21	762			
1005-504-330081	우리은행	2025-06-21	56,556	7,910	790	
1005-504-364662	우리은행	2025-06-21	10			
1005-504-516516	우리은행	2025-06-21	4,346			
1005-603-375558	우리은행	2025-06-21	10,080	1,410	140	
1005-604-072050	우리은행	2025-06-21	1			
1005-604-139101	우리은행	2025-06-21	6,040			
1005-604-281332	우리은행	2025-06-21	13,257	1,850	180	
1005-604-361510	우리은행	2025-06-21	2,561			
1005-604-381536	우리은행	2025-06-21	449			
1005-702-028680	우리은행	2025-06-21	248			
1005-702-769573	우리은행	2025-06-21	3			
1005-703-440025	우리은행	2025-06-21	3,301			
1005-703-448293	우리은행	2025-06-21	288,332	40,360	4,030	
1005-703-524831	우리은행	2025-06-21	890			
1005-704-146474	우리은행	2025-06-21	55			
1005-704-221002	우리은행	2025-06-21	11			
1005-704-420402	우리은행	2025-06-21	4			

한림대학교산학협력단

(단위 : 원)

적 요	원천징수 의무자	원천 징수일	수 입 이 자 (과 세 표 준)	원천세납부 (선 급 법 인 세)	원천세납부 (선 급 지 방 세)	비 고
1005-704-597966	우리은행	2025-06-21	304			
1005-704-673435	우리은행	2025-06-21	12			
1005-800-932692	우리은행	2025-06-21	458,427	64,170	6,410	
1005-801-815481	우리은행	2025-06-21	48,931	6,850	680	
1005-802-161160	우리은행	2025-06-21	519			
1005-803-216005	우리은행	2025-06-21	1,927			
1005-803-241008	우리은행	2025-06-21	6,400			
1005-803-900111	우리은행	2025-06-21	3,519			
1005-803-900111	우리은행	2025-06-21	9,232	1,290	120	
1005-804-066136	우리은행	2025-06-21	63,485	8,880	880	
1005-804-153947	우리은행	2025-06-21	104			
1005-804-331509	우리은행	2025-06-21	3,041			
1005-804-352216	우리은행	2025-06-21	9,069	1,260	120	
1005-804-387233	우리은행	2025-06-21	10,681	1,490	140	
1005-900-922824	우리은행	2025-06-21	16,904	2,360	230	
1005-903-437529	우리은행	2025-06-21	7,146	1,000	100	
1005-904-070586	우리은행	2025-06-21	23,943	3,350	330	
1005-904-375340	우리은행	2025-06-21	9,713	1,350	130	
1005-904-620735	우리은행	2025-06-21	27,749	3,880	380	

한림대학교산학협력단

(단위 : 원)

적 요	원천징수 의무자	원천 징수일	수 입 이 자 (과 세 표 준)	원천세납부 (선 급 법 인 세)	원천세납부 (선 급 지 방 세)	비 고
1005-904-672974	우리은행	2025-06-21	25,248	3,530	350	
374-306160-13-002	우리은행	2025-06-21	39,485	5,520	550	
374-306160-13-010	우리은행	2025-06-21	170,550	23,870	2,380	
1120-900-272320	우리은행	2025-06-24	16,661,109	2,332,150	232,820	
1120-100-265658	우리은행	2025-06-30	627,666	87,870	8,780	
1120-200-272321	우리은행	2025-06-30	21,095,513	2,953,200	295,180	
1120-400-272325	우리은행	2025-06-30	9,416,152	1,317,870	131,500	
1120-500-272322	우리은행	2025-06-30	986,439	137,770	13,500	
1120-800-272309	우리은행	2025-06-30	3,477,393	486,490	48,340	
1120-900-272320	우리은행	2025-06-30	1,317,519	184,430	18,410	
1005-801-815481	우리은행	2025-07-19	64,365	9,010	900	
1005-803-900111	우리은행	2025-07-19	1,446			
1120-400-272325	우리은행	2025-07-22	2,107,417	294,910	29,390	
1120-800-272309	우리은행	2025-07-29	1,115,969	156,140	15,480	
1120-500-272322	우리은행	2025-08-05	968,524	135,460	13,420	
1120-900-272320	우리은행	2025-08-11	9,504,365	1,330,430	132,900	
1120-200-272321	우리은행	2025-08-14	26,398,407	3,695,540	369,360	
1120-500-272322	우리은행	2025-08-14	246,511	34,470	3,410	
1005-801-815481	우리은행	2025-08-15	70,452	9,860	980	

한림대학교산학협력단

(단위 : 원)

적 요	원천징수 의무자	원천 징수일	수 입 이 자 (과 세 표 준)	원천세납부 (선 급 법 인 세)	원천세납부 (선 급 지 방 세)	비 고
1005-803-900111	우리은행	2025-08-15	20,856	2,910	290	
1120-200-272321	우리은행	2025-08-25	6,131,267	858,340	85,800	
1120-500-272322	우리은행	2025-08-25	224,825	31,450	3,110	
1120-900-272320	우리은행	2025-08-25	3,030,832	424,240	42,380	
1005-000-932684	우리은행	2025-09-20	21,688	3,030	300	
1005-000-964245	우리은행	2025-09-20	111			
1005-002-113315	우리은행	2025-09-20	74,186	10,380	1,030	
1005-002-167881	우리은행	2025-09-20	29,411	4,110	410	
1005-004-349891	우리은행	2025-09-20	5,100			
1005-004-610874	우리은행	2025-09-20	4,683			
1005-004-611258	우리은행	2025-09-20	34			
1005-101-738808	우리은행	2025-09-20	2,244			
1005-102-614289	우리은행	2025-09-20	15,890	2,220	220	
1005-103-467619	우리은행	2025-09-20	225			
1005-104-072455	우리은행	2025-09-20	9,719	1,360	130	
1005-104-153774	우리은행	2025-09-20	435			
1005-104-192732	우리은행	2025-09-20	2,595			
1005-104-408395	우리은행	2025-09-20	893			
1005-104-447703	우리은행	2025-09-20	24,772	3,460	340	

한림대학교산학협력단

(단위 : 원)

적 요	원천징수 의무자	원천 징수일	수 입 이 자 (과 세 표 준)	원천세납부 (선 급 법 인 세)	원천세납부 (선 급 지 방 세)	비 고
1005-104-468989	우리은행	2025-09-20	5			
1005-104-833106	우리은행	2025-09-20	4			
1005-203-448286	우리은행	2025-09-20	10,468	1,460	140	
1005-204-059218	우리은행	2025-09-20	2,426			
1005-204-190983	우리은행	2025-09-20	1,784			
1005-204-614882	우리은행	2025-09-20	14,431	2,020	200	
1005-204-775630	우리은행	2025-09-20	8,012	1,120	110	
1005-300-932685	우리은행	2025-09-20	62,417	8,730	870	
1005-302-161165	우리은행	2025-09-20	64,117	8,970	890	
1005-302-845375	우리은행	2025-09-20	67,350	9,420	940	
1005-303-466922	우리은행	2025-09-20	141,070	19,740	1,970	
1005-304-069711	우리은행	2025-09-20	46,573	6,520	650	
1005-304-344761	우리은행	2025-09-20	417,510	58,450	5,840	
1005-304-612819	우리은행	2025-09-20	5			
1005-304-655867	우리은행	2025-09-20	10			
1005-304-776023	우리은행	2025-09-20	6			
1005-400-932682	우리은행	2025-09-20	111,708	15,630	1,560	
1005-401-062470	우리은행	2025-09-20	18,285	2,550	250	
1005-403-306929	우리은행	2025-09-20	5,549			

한림대학교산학협력단

(단위 : 원)

적 요	원천징수 의무자	원천 징수일	수 입 이 자 (과 세 표 준)	원천세납부 (선 급 법 인 세)	원천세납부 (선 급 지 방 세)	비 고
1005-403-817661	우리은행	2025-09-20	18,082	2,530	250	
1005-404-031523	우리은행	2025-09-20	71,512	10,010	1,000	
1005-404-146566	우리은행	2025-09-20	4,873			
1005-404-167423	우리은행	2025-09-20	8,137	1,130	110	
1005-404-225396	우리은행	2025-09-20	171,164	23,960	2,390	
1005-404-362952	우리은행	2025-09-20	18			
1005-404-415179	우리은행	2025-09-20	1,904			
1005-404-518846	우리은행	2025-09-20	766			
1005-404-523273	우리은행	2025-09-20	13,928	1,940	190	
1005-501-239680	우리은행	2025-09-20	4,015			
1005-501-526994	우리은행	2025-09-20	1,410			
1005-503-790923	우리은행	2025-09-20	6,228			
1005-504-257273	우리은행	2025-09-20	7,328	1,020	100	
1005-504-330081	우리은행	2025-09-20	80,518	11,270	1,120	
1005-504-364662	우리은행	2025-09-20	10			
1005-504-516516	우리은행	2025-09-20	12,359	1,730	170	
1005-504-774269	우리은행	2025-09-20	19,812	2,770	270	
1005-601-653370	우리은행	2025-09-20	29,807	4,170	410	
1005-603-375558	우리은행	2025-09-20	5,148			

한림대학교산학협력단

(단위 : 원)

적 요	원천징수 의무자	원천 징수일	수 입 이 자 (과 세 표 준)	원천세납부 (선 급 법 인 세)	원천세납부 (선 급 지 방 세)	비 고
1005-604-139101	우리은행	2025-09-20	8,997	1,250	120	
1005-604-281332	우리은행	2025-09-20	28,232	3,950	390	
1005-604-361510	우리은행	2025-09-20	7,998	1,110	110	
1005-604-381536	우리은행	2025-09-20	262			
1005-604-760251	우리은행	2025-09-20	12,017	1,680	160	
1005-604-833006	우리은행	2025-09-20	14			
1005-702-028680	우리은행	2025-09-20	231			
1005-702-769573	우리은행	2025-09-20	2			
1005-703-440025	우리은행	2025-09-20	2,129			
1005-703-448293	우리은행	2025-09-20	281,148	39,360	3,930	
1005-703-524831	우리은행	2025-09-20	672			
1005-704-146474	우리은행	2025-09-20	1			
1005-704-420402	우리은행	2025-09-20	19			
1005-704-597966	우리은행	2025-09-20	230			
1005-704-673435	우리은행	2025-09-20	11			
1005-800-932692	우리은행	2025-09-20	216,515	30,310	3,030	
1005-801-815481	우리은행	2025-09-20	41,383	5,790	570	
1005-802-161160	우리은행	2025-09-20	6,171			
1005-803-216005	우리은행	2025-09-20	437			

한림대학교산학협력단

(단위 : 원)

적 요	원천징수 의무자	원천 징수일	수 입 이 자 (과 세 표 준)	원천세납부 (선 급 법 인 세)	원천세납부 (선 급 지 방 세)	비 고
1005-803-241008	우리은행	2025-09-20	3,190			
1005-803-900111	우리은행	2025-09-20	22,941	3,210	320	
1005-804-066136	우리은행	2025-09-20	55,820	7,810	780	
1005-804-153947	우리은행	2025-09-20	190			
1005-804-331509	우리은행	2025-09-20	1,851			
1005-804-352216	우리은행	2025-09-20	8,219	1,150	110	
1005-804-387233	우리은행	2025-09-20	7,630	1,060	100	
1005-804-777226	우리은행	2025-09-20	30,818	4,310	430	
1005-804-821984	우리은행	2025-09-20	6			
1005-900-922824	우리은행	2025-09-20	17,830	2,490	240	
1005-903-437529	우리은행	2025-09-20	5,139			
1005-904-070586	우리은행	2025-09-20	10,398	1,450	140	
1005-904-375340	우리은행	2025-09-20	169,005	23,660	2,360	
1005-904-620735	우리은행	2025-09-20	12,630	1,760	170	
1005-904-672974	우리은행	2025-09-20	59,935	8,390	830	
374-306160-13-002	우리은행	2025-09-20	68,012	9,520	950	
374-306160-13-010	우리은행	2025-09-20	126,892	17,760	1,770	
374-306160-13-011	우리은행	2025-09-20	932			
1120-500-272322	우리은행	2025-09-25	437,894	61,170	5,980	

한림대학교산학협력단

(단위 : 원)

적 요	원천징수 의무자	원천 징수일	수 입 이 자 (과 세 표 준)	원천세납부 (선 급 법 인 세)	원천세납부 (선 급 지 방 세)	비 고
1120-900-272320	우리은행	2025-09-25	5,782,220	809,350	80,770	
1120-100-265658	우리은행	2025-09-30	1,675,250	234,530	23,450	
1120-200-272321	우리은행	2025-09-30	19,255,405	2,695,550	269,390	
1120-400-272325	우리은행	2025-09-30	7,968,804	1,115,370	111,270	
1120-500-272322	우리은행	2025-09-30	37,255	5,180	500	
1120-800-272309	우리은행	2025-09-30	2,906,996	406,710	40,460	
1120-900-272320	우리은행	2025-09-30	835,263	116,920	11,680	
1120-100-265658	우리은행	2025-10-02	38,990	5,450	540	
1120-100-265658	우리은행	2025-10-14	179,265	25,090	2,500	
1005-601-653370	우리은행	2025-10-18	21,905	3,060	300	
1005-801-815481	우리은행	2025-10-18	190,365	26,650	2,660	
1005-803-900111	우리은행	2025-10-18	30,376	4,250	420	
1120-200-272321	우리은행	2025-10-21	11,232,517	1,572,490	157,190	
1120-900-272320	우리은행	2025-10-21	3,500,485	490,010	48,980	
1120-100-265658	우리은행	2025-10-28	143,293	20,060	2,000	
1120-200-272321	우리은행	2025-10-30	4,522,002	633,040	63,260	
1005-601-653370	우리은행	2025-11-15	19,523	2,730	270	
1005-801-815481	우리은행	2025-11-15	164,064	22,960	2,290	
1005-803-900111	우리은행	2025-11-15	53,500	7,490	740	

한림대학교산학협력단

(단위 : 원)

적 요	원천징수 의무자	원천 징수일	수 입 이 자 (과 세 표 준)	원천세납부 (선 급 법 인 세)	원천세납부 (선 급 지 방 세)	비 고
1120-100-265658	우리은행	2025-11-17	115,354	16,140	1,610	
1120-200-272321	우리은행	2025-11-17	8,661,386	1,212,490	121,170	
1120-500-272322	우리은행	2025-11-17	839,094	117,330	11,570	
1120-900-272320	우리은행	2025-11-17	3,955,972	553,700	55,260	
1120-200-272321	우리은행	2025-12-16	13,079,013	1,830,890	182,920	
1120-900-272320	우리은행	2025-12-16	3,298,809	461,700	46,030	
1005-000-932684	우리은행	2025-12-20	9,856	1,370	130	
1005-000-964245	우리은행	2025-12-20	111			
1005-002-113315	우리은행	2025-12-20	49,199	6,880	680	
1005-002-167881	우리은행	2025-12-20	30,493	4,260	420	
1005-004-349891	우리은행	2025-12-20	5,122			
1005-004-610874	우리은행	2025-12-20	3,946			
1005-101-738808	우리은행	2025-12-20	2,245			
1005-102-614289	우리은행	2025-12-20	15,889	2,220	220	
1005-103-445104	우리은행	2025-12-20	70			
1005-103-467619	우리은행	2025-12-20	18			
1005-104-072455	우리은행	2025-12-20	4,284			
1005-104-192732	우리은행	2025-12-20	2,135			
1005-104-408395	우리은행	2025-12-20	893			

한림대학교산학협력단

(단위 : 원)

적 요	원천징수 의무자	원천 징수일	수 입 이 자 (과 세 표 준)	원천세납부 (선 급 법 인 세)	원천세납부 (선 급 지 방 세)	비 고
1005-104-447703	우리은행	2025-12-20	15,516	2,170	210	
1005-104-468989	우리은행	2025-12-20	158			
1005-104-814326	우리은행	2025-12-20	12			
1005-104-833106	우리은행	2025-12-20	252			
1005-203-448286	우리은행	2025-12-20	5,469			
1005-203-638788	우리은행	2025-12-20	1			
1005-204-059218	우리은행	2025-12-20	575			
1005-204-190983	우리은행	2025-12-20	246			
1005-204-614882	우리은행	2025-12-20	15,733	2,200	220	
1005-204-775630	우리은행	2025-12-20	3,143			
1005-300-932685	우리은행	2025-12-20	52,966	7,410	740	
1005-302-161165	우리은행	2025-12-20	63,723	8,920	890	
1005-302-845375	우리은행	2025-12-20	51,798	7,250	720	
1005-303-466922	우리은행	2025-12-20	130,741	18,300	1,830	
1005-304-069711	우리은행	2025-12-20	46,357	6,480	640	
1005-304-344761	우리은행	2025-12-20	336,298	47,080	4,700	
1005-304-612819	우리은행	2025-12-20	1			
1005-304-655867	우리은행	2025-12-20	10			
1005-304-776023	우리은행	2025-12-20	41			

한림대학교산학협력단

(단위 : 원)

적 요	원천징수 의무자	원천 징수일	수 입 이 자 (과 세 표 준)	원천세납부 (선 급 법 인 세)	원천세납부 (선 급 지 방 세)	비 고
1005-400-932682	우리은행	2025-12-20	105,230	14,730	1,470	
1005-401-062470	우리은행	2025-12-20	8,699	1,210	120	
1005-403-306929	우리은행	2025-12-20	7,870	1,100	110	
1005-403-817661	우리은행	2025-12-20	16,517	2,310	230	
1005-404-031523	우리은행	2025-12-20	38,548	5,390	530	
1005-404-146566	우리은행	2025-12-20	8,126	1,130	110	
1005-404-146566	우리은행	2025-12-20	5,545			
1005-404-225396	우리은행	2025-12-20	148,328	20,760	2,070	
1005-404-362952	우리은행	2025-12-20	18			
1005-404-415179	우리은행	2025-12-20	1,926			
1005-404-518846	우리은행	2025-12-20	30			
1005-404-523273	우리은행	2025-12-20	12,599	1,760	170	
1005-501-239680	우리은행	2025-12-20	4,016			
1005-501-526994	우리은행	2025-12-20	1,321			
1005-503-790923	우리은행	2025-12-20	13,111	1,830	180	
1005-503-956325	우리은행	2025-12-20	27			
1005-504-257273	우리은행	2025-12-20	6,230			
1005-504-330081	우리은행	2025-12-20	65,317	9,140	910	
1005-504-364662	우리은행	2025-12-20	10			

한림대학교산학협력단

(단위 : 원)

적 요	원천징수 의무자	원천 징수일	수 입 이 자 (과 세 표 준)	원천세납부 (선 급 법 인 세)	원천세납부 (선 급 지 방 세)	비 고
1005-504-516516	우리은행	2025-12-20	7,387	1,030	100	
1005-504-774269	우리은행	2025-12-20	21,884	3,060	300	
1005-601-653370	우리은행	2025-12-20	238,015	33,320	3,330	
1005-603-375558	우리은행	2025-12-20	30,768	4,300	430	
1005-604-139101	우리은행	2025-12-20	14,541	2,030	200	
1005-604-281332	우리은행	2025-12-20	26,244	3,670	360	
1005-604-361510	우리은행	2025-12-20	7,548	1,050	100	
1005-604-381536	우리은행	2025-12-20	262			
1005-604-760251	우리은행	2025-12-20	18,974	2,650	260	
1005-604-833006	우리은행	2025-12-20	766			
1005-702-028680	우리은행	2025-12-20	231			
1005-702-769573	우리은행	2025-12-20	2			
1005-703-440025	우리은행	2025-12-20	365			
1005-703-448293	우리은행	2025-12-20	111,646	15,630	1,560	
1005-703-524831	우리은행	2025-12-20	5,007			
1005-704-420402	우리은행	2025-12-20	23			
1005-704-673435	우리은행	2025-12-20	11			
1005-800-932692	우리은행	2025-12-20	107,170	15,000	1,500	
1005-801-815481	우리은행	2025-12-20	114,430	16,020	1,600	

한림대학교산학협력단

(단위 : 원)

적 요	원천징수 의무자	원천 징수일	수 입 이 자 (과 세 표 준)	원천세납부 (선 급 법 인 세)	원천세납부 (선 급 지 방 세)	비 고
1005-802-161160	우리은행	2025-12-20	6,268			
1005-803-216005	우리은행	2025-12-20	27			
1005-803-241008	우리은행	2025-12-20	1,134			
1005-803-900111	우리은행	2025-12-20	49,066	6,860	680	
1005-803-900111	우리은행	2025-12-20	4,353			
1005-804-066136	우리은행	2025-12-20	44,133	6,170	610	
1005-804-153947	우리은행	2025-12-20	2,049			
1005-804-331509	우리은행	2025-12-20	1,291			
1005-804-352216	우리은행	2025-12-20	7,586	1,060	100	
1005-804-777226	우리은행	2025-12-20	18,634	2,600	260	
1005-804-821984	우리은행	2025-12-20	211			
1005-804-835901	우리은행	2025-12-20	5,958			
1005-900-922824	우리은행	2025-12-20	15,053	2,100	210	
1005-903-437529	우리은행	2025-12-20	3,970			
1005-904-070586	우리은행	2025-12-20	11,489	1,600	160	
1005-904-375340	우리은행	2025-12-20	156,605	21,920	2,190	
1005-904-620735	우리은행	2025-12-20	6,675			
1005-904-672974	우리은행	2025-12-20	47,798	6,690	660	
374-306160-13-002	우리은행	2025-12-20	61,844	8,650	860	

한림대학교산학협력단

(단위 : 원)

적 요	원천징수 의무자	원천 징수일	수 입 이 자 (과 세 표 준)	원천세납부 (선 급 법 인 세)	원천세납부 (선 급 지 방 세)	비 고
374-306160-13-010	우리은행	2025-12-20	125,240	17,530	1,750	
374-306160-13-011	우리은행	2025-12-20	7,713	1,070	100	
1120-200-272321	우리은행	2025-12-30	5,410,786	757,460	75,710	
1120-100-265658	우리은행	2025-12-31	286,443	40,100	4,010	
1120-200-272321	우리은행	2025-12-31	353,692	49,500	4,940	
1120-400-272325	우리은행	2025-12-31	10,611,459	1,485,260	148,180	
1120-500-272322	우리은행	2025-12-31	1,222,690	170,960	16,940	
1120-800-272309	우리은행	2025-12-31	4,295,108	601,000	59,760	
1120-900-272320	우리은행	2025-12-31	1,211,411	169,540	16,890	
1120-500-272322	우리은행	2026-01-08	224,710	31,420	3,120	
1120-100-265658	우리은행	2026-01-13	208,076	29,130	2,910	
1005-601-653370	우리은행	2026-01-17	58,017	8,120	810	
1005-801-815481	우리은행	2026-01-17	91,550	12,810	1,280	
1005-803-900111	우리은행	2026-01-17	56,782	7,940	790	
1120-200-272321	우리은행	2026-01-20	7,094,701	993,160	99,230	
1120-900-272320	우리은행	2026-01-20	1,623,784	227,240	22,640	
1120-100-265658	우리은행	2026-01-29	293,598	41,100	4,110	
1120-200-272321	우리은행	2026-01-29	2,874,294	402,330	40,200	
1120-500-272322	우리은행	2026-01-29	303,444	42,390	4,140	

한림대학교산학협력단

(단위 : 원)

적 요	원천징수 의무자	원천 징수일	수 입 이 자 (과 세 표 준)	원천세납부 (선 급 법 인 세)	원천세납부 (선 급 지 방 세)	비 고
1005-601-653370	우리은행	2026-02-21	35,954	5,030	500	
1005-801-815481	우리은행	2026-02-21	114,579	16,040	1,600	
1005-803-900111	우리은행	2026-02-21	133,710	18,710	1,870	
1120-200-272321	우리은행	2026-02-24	7,419,921	1,038,690	103,750	
1120-100-265658	우리은행	2026-02-27	498,419	69,770	6,970	
1120-500-272322	우리은행	2026-02-27	221,654	30,940	3,000	
1020-211-122650	우리은행	2026-02-28	32,635,780			
합 계			933,372,460	134,136,100	13,405,340	

장기투자금융자산 및 출자금명세서

한림대학교산학협력단

(단위 : 원)

	종목	액면가액	금액	비고
출자금	강원지역대학연합기술지주회사	128,000주*2,500원	320,000,000	무상감자 (현재 21,974주)
	한림대학교 기술지주 주식회사	100,000주*5,000원	500,000,000	무상감자 (현재 119,625주)
	한림대학교 기술지주 주식회사	67,200주*5,000원	336,000,000	
	한림대학교 기술지주 주식회사	10,000주*5,000원	50,000,000	무상감자 (현재 14,309주)
	한림대학교 기술지주 주식회사	10,000주*5,000원	50,000,000	
	한림대학교 기술지주 주식회사	112,880주*5,000원	564,400,000	무상감자(현재 80,761주)
	한림대학교 기술지주 주식회사	46,200주*5,000원	231,000,000	무상감자(현재 33,054주)
	한림대학교 기술지주 주식회사	10,000주*5,000원	50,000,000	무상감자(현재 7,155주)
	한림대학교 기술지주 주식회사	50,080주*5,000원	250,400,000	무상감자(현재 35,830주)
	한림대학교 기술지주 주식회사	96,000주*5,000원	480,000,000	무상감자(현재 68,684주)
	한림대학교 기술지주 주식회사	60,000주*5,000원	300,000,000	무상감자(현재 42,928주)
	한림대학교 기술지주 주식회사	50,000주*5,000원	250,000,000	무상감자 (현재 42,928주)
	한림대학교 기술지주 주식회사	10,000주*5,000원	50,000,000	

출자금	한림대학교 기술지주 주식회사	200,000주*5,000원	1,000,000,000	무상감자(현재 143,092주)
	한림대학교 기술지주 주식회사	200,000주*5,000원	1,000,000,000	무상감자(현재 143,092주)
	한림대학교 기술지주 주식회사	특허등록번호 ① 10-2484145 ② 10-2524002	104,000,000	현물출자
	한림대학교 기술지주 주식회사	75,000주*5,000원	375,000,000	무상감자(현재 53,660주)
총 계			5,910,800,000	

유형자산명세서

한림대학교산학협력단

(단위 : 원)

과 목	기초잔액	당기증가액	당기감소액	기말잔액	감가상각누계액	미상각잔액	비고
기계기구	25,019,023,031	4,349,319,618	86,718,060	29,281,624,589	20,810,738,956	8,470,885,633	
집기비품	1,825,118,968	201,629,889		2,026,748,857	1,601,467,376	425,281,481	
기타유형자산	167,558,645	-		167,558,645	167,558,645	-	
합 계	27,011,700,644	4,550,949,507	86,718,060	31,475,932,091	22,579,764,977	8,896,167,114	

무형자산명세서

한림대학교산학협력단

(단위 : 원)

과 목	취득원가	기초잔액	당기증가액	당기감소액	기말잔액	비고
특허권	1,431,911,651	582,659,708	214,944,550	204,501,930	593,102,328	
상표권	28,278,880	10,376,120	9,900,160	3,919,170	16,357,110	
디자인권	22,286,472	7,004,162	1,059,500	3,712,212	4,351,450	
저작권	9,482,400	2,939,850	4,987,800	1,331,050	6,596,600	
기타무형자산	1,279,269,409	316,126,941	205,905,000	125,921,570	396,110,371	
합 계	2,771,228,812	919,106,781	436,797,010	339,385,932	1,016,517,859	

유·무형자산(감가)상각비명세서

한림대학교산학협력단

(단위 : 원)

구 분	과 목	취득원가	(감가)상각누계액				장부가액	비 고
			기초금액	당기증가액	당기감소액	기말금액		
유형자산	기 계 기 구	29,281,624,589	18,173,109,282	2,678,098,094	40,468,420	20,810,738,956	8,470,885,633	
	집 기 비 품	2,026,748,857	1,417,541,876	183,925,500		1,601,467,376	425,281,481	
	기타유형자산	167,558,645	167,558,645	-		167,558,645	-	
	소 계	31,475,932,091	19,758,209,803	2,862,023,594	40,468,420	22,579,764,977	8,896,167,114	
무형자산	특허권	1,047,799,068	634,307,393	165,802,997	345,413,650	454,696,740	593,102,328	
	상표권	27,124,640	8,002,600	3,919,170	1,154,240	10,767,530	16,357,110	
	디자인권	21,366,972	14,222,810	3,712,212	919,500	17,015,522	4,351,450	
	저작권	9,482,400	1,554,750	1,331,050	-	2,885,800	6,596,600	
	기타무형자산	1,279,269,409	757,237,468	125,921,570	-	883,159,038	396,110,371	
	소 계	2,385,042,489	1,415,325,021	300,686,999	347,487,390	1,368,524,630	1,016,517,859	
합 계	33,860,974,580	21,173,534,824	3,162,710,593	387,955,810	23,948,289,607	9,912,684,973		

연구실 안전·보안 자산 및(감가)상각비 명세서

<유형자산>

(단위 : 원)

과 목	기초잔액	당기증가액	당기감소액	기말잔액	감가상각누계액	미상각잔액	당기감가상각비	비고
기계기구	43,459,590	30,503,000		73,962,590	18,988,420	54,974,170	9,980,350	
집기비품	17,654,090	-		17,654,090	11,383,250	6,270,840	3,530,810	
기타유형자산				-		-		
합 계	61,113,680	30,503,000	-	91,616,680	30,371,670	61,245,010		

보증금명세서

한림대학교산학협력단

(단위 : 원)

거래처	내역	금액	비고
한국콘텐츠공제조합	연구용역과제 보증보험증권 발급 관련 업체 가입금(출자금) 납부	1,000,000	
합계		1,000,000	

특정기금명세서

한림대학교산학협력단

(단위 : 원)

계정	용도	예치기관	계좌번호	예치금액	이자율	비고
연구기금		우리	1020-211-122650	2,876,025,315	2.69%	
연구기금		우리	1005-304-069711	242,234,620	0.01%	
기타기금		우리	1120-800-272309	641,977,653	2.27%	
기타기금		우리	1005-302-161165	255,418,759	0.01%	
기타기금		우리	1005-802-161160	496,763	0.01%	
합 계				4,016,153,110		

미 지 급 금 명 세 서

한림대학교산학협력단

(단위 : 원)

거래처명	내역	금액	비고
(주)아리바이오	회의비	131,823	기타산학협력비(산학)
(주)아리바이오	회의비	13,177	기타산학협력비(산학)
(주)지에스메디칼	학회추가교통비	312,600	기타산학협력비(산학)
(주)파마리서치	노트북 구매	2,445,455	기계기구
(주)파마리서치	노트북 구매	244,545	기계기구
(주)파마리서치	연구자료 정리를 위한 태블릿 pc 구매	1,453,000	기계기구
(주)파마리서치	연구자료 정리를 위한 태블릿 pc 구매	145,300	기계기구
(주)파마리서치	생성형 AI (제미나이) 구독료	163,636	기타산학협력비(산학)
(주)파마리서치	생성형 AI (제미나이) 구독료	16,364	기타산학협력비(산학)
(주)파마리서치	회의비 식대	55,310	기타산학협력비(산학)
(주)파마리서치	회의비 식대	5,530	기타산학협력비(산학)
(주)파마리서치	도서 구매	160,000	기타산학협력비(산학)
(주)파마리서치	소모품 구매	31,600	기타산학협력비(산학)
(주)파마리서치	소모품 구매	3,160	기타산학협력비(산학)
(주)파마리서치	회의비 식대 청구	20,637	기타산학협력비(산학)
(주)파마리서치	회의비 식대 청구	2,063	기타산학협력비(산학)

한림대학교산학협력단

(단위 : 원)

거래처명	내역	금액	비고
(주)파마리서치	소모품 구매 차액 추가 지급_가온바이오	2,455	기타산학협력비(산학)
(주)파마리서치	소모품 구매 차액 추가 지급_가온바이오	24,545	기타산학협력비(산학)
(주)파마리서치	소모품 구매 차액 추가 지급_상정상사	21,818	기타산학협력비(산학)
(주)파마리서치	소모품 구매 차액 추가 지급_상정상사	2,182	기타산학협력비(산학)
(주)한국로슈	2025년무수익인건비 관련 잔금대체	68,810	인건비(산학-기타)
강동성심병원	학회참가내역 : 이원기 (등록비, 대한비뇨의학회 통합학술대회)	168,000	기타산학협력비(산학)
강동성심병원	기타운영경비_회의비	45,455	기타산학협력비(산학)
강동성심병원	기타운영경비_회의비	4,545	기타산학협력비(산학)
강동성심병원	기타운영경비_식대	14,900	기타산학협력비(산학)
강원도청	소모품0209	164,700	기타지원금사업비(지원)
강원도청	인쇄비0209	243,100	기타지원금사업비(지원)
강원도청	회의비0210	360,000	기타지원금사업비(지원)
과학기술사업화진흥원	[해당연구에필요한기기-SW]OpenAI GPT API usage credit	513,639	연구활동비(지원)
과학기술사업화진흥원	[해당연구에필요한기기-SW]Google Gemini API credit	500,000	연구활동비(지원)
과학기술사업화진흥원	[회의비]회의 목적: AI 수사지원 기술 시스템 고도화를 위한 AI반도체 활용검토	36,000	연구활동비(지원)
과학기술사업화진흥원	[특근식대]사용 목적: 육하원칙 재구성을 위한 이론정리 및 요약	22,000	연구활동비(지원)
과학기술사업화진흥원	[특근식대]사용 목적: 육하원칙 재구성을 위한 이론정리 및 요약	15,700	연구활동비(지원)
과학기술사업화진흥원	[특근식대]사용 목적: 벤치마크 데이터셋 구축을 위한 문헌조사	24,000	연구활동비(지원)

거래처명	내역	금액	비고
과학기술사업화진흥원	카드 오결제_환입완료	27,500	연구활동비(지원)
과학기술사업화진흥원	[회의비]회의 목적: 혁신제품 등록을 위한 일정 논의	95,000	연구활동비(지원)
과학기술사업화진흥원	[회의비]회의 목적: 대립가설 생성 데이터 검수	75,000	연구활동비(지원)
과학기술사업화진흥원	[야근식대]사용 목적: 타임라인 생성 방법론 간 비교 분석	48,900	연구활동비(지원)
과학기술사업화진흥원	[회의비]회의 목적: 통합시스템 내 질의응답시스템 고도화 방안	151,500	연구활동비(지원)
과학기술사업화진흥원	[연구환경유지비]노브북 거치대 구입	139,000	연구활동비(지원)
교육부	RISE 사업 추진을 위한 RISE협업센터 운영용 기계기구 구매(컬러복합기)	6,036,800	기계기구
교육부	RISE 협업센터 부서회의에 따른 회의비	131,500	사업단또는연구단운영비(간접)
교육부	RISE 협업센터 부서회의에 따른 회의비	89,500	사업단또는연구단운영비(간접)
교육부	[RISE 운영팀] RISE 사업 운영회의비용 지출(2026.01.26 - 다과비)	44,500	사업단또는연구단운영비(간접)
교육부	[RISE 운영팀] RISE 사업 운영회의비용 지출(2026.01.26 - 회의비)	117,000	사업단또는연구단운영비(간접)
교육부	RISE 협업센터 부서회의에 따른 회의비	155,100	사업단또는연구단운영비(간접)
교육부	[RISE 운영팀] RISE 사업 운영회의비용 지출(2026.01.28. - 회의비)	49,400	사업단또는연구단운영비(간접)
교육부	RISE 협업센터 부서회의에 따른 회의비	119,600	사업단또는연구단운영비(간접)
교육부	[RISE 운영팀] RISE 사업 운영회의비용 지출(2026.02.02. - 회의비)	150,000	사업단또는연구단운영비(간접)
교육부	RISE 협업센터 부서회의에 따른 회의비	240,000	사업단또는연구단운영비(간접)
교육부	RISE 협업센터 부서회의에 따른 회의비	46,000	사업단또는연구단운영비(간접)
교육부	[RISE 운영팀] RISE 사업 운영회의비용 지출(2026.02.05. - 회의비)	221,000	사업단또는연구단운영비(간접)

거래처명	내역	금액	비고
교육부	[RISE 운영팀] RISE 사업 운영회의비용 지출(2026.02.05. - 회의비)	58,000	사업단또는연구단운영비(간접)
교육부	RISE 협업센터 부서회의에 따른 회의비	235,000	사업단또는연구단운영비(간접)
교육부	(RISE운영팀)1차년도 RISE 운영경비 지출	941,780	사업단또는연구단운영비(간접)
교육부	RISE 협업센터 부서회의에 따른 회의비	105,200	사업단또는연구단운영비(간접)
교육부	[RISE 운영팀] RISE 사업 운영회의비용 지출(2026.02.09. - 회의비)	200,000	사업단또는연구단운영비(간접)
교육부	[RISE 운영팀] RISE 사업 운영회의비용 지출(2026.02.09. - 회의비)	42,000	사업단또는연구단운영비(간접)
교육부	[RISE 운영팀] RISE 사업 운영회의비용 지출(2026.02.09. - 다과비)	37,500	사업단또는연구단운영비(간접)
교육부	[RISE 운영팀] RISE 사업 운영회의비용 지출(2026.02.09. - 회의비)	114,400	사업단또는연구단운영비(간접)
교육부	RISE 협업센터 부서회의에 따른 회의비	84,000	사업단또는연구단운영비(간접)
교육부	[RISE 운영팀] RISE 사업 운영회의비용 지출(2026.02.10. - 회의비)	300,000	사업단또는연구단운영비(간접)
교육부	RISE 협업센터 부서회의에 따른 회의비	172,740	사업단또는연구단운영비(간접)
국가과학기술연구회	건전지	445	연구활동비(산학)
국가과학기술연구회	건전지	4,455	연구활동비(산학)
다이어찌산교	[3월카드] 회의 후 식사비	112,728	기타산학협력비(산학)
다이어찌산교	[3월카드] 회의 후 식사비	11,272	기타산학협력비(산학)
당뇨병학연구재단	의학서적 구매	144,270	기타산학협력비(산학)
당뇨병학연구재단	컴퓨터 모니터 받침대 및 서랍 (올블랙 대형) 구매	30,455	기타산학협력비(산학)
당뇨병학연구재단	컴퓨터 모니터 받침대 및 서랍 (올블랙 대형) 구매	3,045	기타산학협력비(산학)

한림대학교산학협력단

(단위 : 원)

거래처명	내역	금액	비고
대한소화기학회	SIDDS 학회 등록비	150,000	기타산학협력비(산학)
대한소화기학회	프린터기 잉크 구매	78,900	기타산학협력비(산학)
대한소화기학회	문구류	50,900	기타산학협력비(산학)
메디언스 주식회사	소모성재료 구입비	325,000	기타산학협력비(산학)
메디언스 주식회사	소모성재료 구입비	32,500	기타산학협력비(산학)
민군협력진흥원	재료비 결제	1,296,900	연구재료비(지원)
민군협력진흥원	재료비 결제	1,641,750	연구재료비(지원)
민군협력진흥원	재료비 결제	1,954,700	연구재료비(지원)
민군협력진흥원	재료비 결제	1,518,000	연구재료비(지원)
민군협력진흥원	바이로라드 젤카트 구매	880,000	연구재료비(지원)
민군협력진흥원	퀵배송비	316,000	연구활동비(지원)
민군협력진흥원	해외학회 항공비(2026 IMMUNOLOGY :강희정)	8,236,400	연구활동비(지원)
민군협력진흥원	미국비자신청비용	59,691	연구활동비(지원)
민군협력진흥원	프린트소모품 구입	160,600	연구활동비(지원)
민군협력진흥원	chat GPT 월간구독	32,756	연구활동비(지원)
민군협력진흥원	학회참가내역 : 노주혜	200,000	연구활동비(지원)
민군협력진흥원	Perplexity Pro 구독	33,603	연구활동비(지원)
민군협력진흥원	출장기간:2026-05-30~2026-06-08 / 출장지:캐나다 / 목적:2026 Canadian Society for Transfusion Medicine	1,936,900	연구활동비(지원)

거래처명	내역	금액	비고
민군협력진흥원	학회참가내역 : 노주혜	917,978	연구활동비(지원)
민군협력진흥원	옵티팜 쿼배송비	165,000	연구활동비(지원)
민군협력진흥원	버티컬마우스 구매	34,900	연구활동비(지원)
민군협력진흥원	키보드덮개 구매	10,500	연구활동비(지원)
법석학술장학재단	회의비 (환자 유래 검체 분석 논의)	32,700	기타지원금사업비(지원)
보건복지부	[21차수] 경기남부금연지원센터 직원의 민원제기에 대한 소명 회의	152,000	기타지원금사업비(지원)
보건복지부	[24차수] #0723 하이패스 선불카드 충전의 건	200,000	기타지원금사업비(지원)
보건복지부	[캠프대상자간식비] 캠프3기 간식비(다과)	241,540	기타지원금사업비(지원)
보건복지부	[24차수] 금연지원서비스 대상자용 행동강화물품(락토포트 유산균) 구입 건	408,320	기타지원금사업비(지원)
보건복지부	[24차수] #0731 하이패스 선불카드 충전의 건	200,000	기타지원금사업비(지원)
보건복지부	[센터장업무추진비] 2026년 성과지표 및 1월 주요지표 공유	145,000	기타지원금사업비(지원)
보건복지부	[24차수] 2월 사무용품(마우스, 건전지) 구매의 건	21,400	기타지원금사업비(지원)
보건복지부	[캠프대상자간식비] 캠프3기 간식비(과일)	61,670	기타지원금사업비(지원)
보건복지부	[캠프대상자식사비] 캠프3기 식사비(2/10 점심)	195,000	기타지원금사업비(지원)
보건복지부	[24차수] 경기도 교육환경 청소년 흡연예방사업 실무자 협의체 행사용품(머그컵) 구매의 건	596,000	기타지원금사업비(지원)
보건복지부	[캠프대상자식사비] 캠프3기 식사비(2/11 점심)	176,000	기타지원금사업비(지원)
보건복지부	[21차수] 2025년 결과보고서 작성에 따른 인력구성 부서장 회의	90,000	기타지원금사업비(지원)
보건복지부	[캠프대상자입원및검진비] 캠프3기 박O원	588,410	기타지원금사업비(지원)

거래처명	내역	금액	비고
보건복지부	[캠프대상자입원및검진비] 캠프3기 최O영	588,410	기타지원금사업비(지원)
보건복지부	[캠프대상자입원및검진비] 캠프3기 정O희	588,410	기타지원금사업비(지원)
보건복지부	[캠프대상자입원및검진비] 캠프3기 송O재	588,410	기타지원금사업비(지원)
보건복지부	[캠프대상자입원및검진비] 캠프3기 이O영	588,410	기타지원금사업비(지원)
보건복지부	[캠프대상자입원및검진비] 캠프3기 권O민	588,410	기타지원금사업비(지원)
보건복지부	[캠프대상자입원및검진비] 캠프3기 신O봉	588,410	기타지원금사업비(지원)
보건복지부	[캠프대상자입원및검진비] 캠프3기 오O균	588,410	기타지원금사업비(지원)
보건복지부	[캠프대상자입원및검진비] 캠프3기 김O신	588,410	기타지원금사업비(지원)
보건복지부	[캠프대상자입원및검진비] 캠프3기 서O석	588,410	기타지원금사업비(지원)
보건복지부	[캠프대상자입원및검진비] 캠프3기 최O복	588,410	기타지원금사업비(지원)
보건복지부	[캠프대상자입원및검진비] 캠프3기 이O순	588,410	기타지원금사업비(지원)
보건복지부	[캠프대상자입원및검진비] 캠프3기 백O열	588,410	기타지원금사업비(지원)
보건복지부	[캠프대상자입원및검진비] 캠프3기 이O하	588,410	기타지원금사업비(지원)
보건복지부	[캠프대상자입원및검진비] 캠프3기 전O국	588,410	기타지원금사업비(지원)
보건복지부	[캠프대상자입원및검진비] 캠프3기 오O영	588,410	기타지원금사업비(지원)
보건복지부	[캠프대상자입원및검진비] 캠프3기 최O호	588,410	기타지원금사업비(지원)
보건복지부	[캠프대상자식사비] 캠프3기 식사비(2/12 점심)	185,000	기타지원금사업비(지원)
보건복지부	[센터장업무추진비] 2025년 사업보고서(초안) 검토 회의	58,600	기타지원금사업비(지원)

거래처명	내역	금액	비고
보건복지부	[21차수] 2월 상담진행용 간식 구매의 권	193,390	기타지원금사업비(지원)
보건복지부	[22차수] 2월 175허 6581 업무차량 주유비	73,000	기타지원금사업비(지원)
보건복지부	[22차수] 2월 175허 6581 업무차량 정비유지비(175허 6581 세차비)	6,000	기타지원금사업비(지원)
보건복지부	[24차수] 2월 사무용품(USB 외) 구매의 건	175,500	기타지원금사업비(지원)
보건복지부	[소모성물품구입비] 금연캠프 대상자 단체복(긴팔) 제작	615,000	기타지원금사업비(지원)
보건복지부	[센터장업무추진비] 입원환자 금연지원서비스 외래상담실 세팅	146,000	기타지원금사업비(지원)
보건복지부	[소모성물품구입비] 캠프운영필요물품구매(줄대파일, 건전지, 코팅지, 상창용지)	62,290	기타지원금사업비(지원)
보건복지부	[24차수] 근로환경 신성이엔지 금연선포식 현수막 제작구매 건	33,000	기타지원금사업비(지원)
보건복지부	[24차수] 경기남부 지역 청소년 흡연 예방사업 실무자 협의체 회의 현수막 제작구매 건	15,000	기타지원금사업비(지원)
보건복지부	[소모성물품구입비] 캠프운영필요물품 구매(상비약)	27,400	기타지원금사업비(지원)
보건복지부	[캠프대상자간식비] 캠프 4기 간식비(다과)	53,920	기타지원금사업비(지원)
보건복지부	[캠프대상자간식비] 캠프4기 간식비(과일)	56,800	기타지원금사업비(지원)
보건복지부	[21차수] 2026년 생활터 업무진행일정 조율회의	117,000	기타지원금사업비(지원)
보건복지부	[25차수] 2025 결과보고서 및 사업계획서 우편발송 건	4,500	기타지원금사업비(지원)
보건복지부	[26차수] 2025 결과보고서, 검증보고서, 정산보고서, 사업계획서 인쇄 건	208,120	기타지원금사업비(지원)
보건복지부	[29차수] 경기남,북부 금연지원센터 협력회의(다과비)	28,600	기타지원금사업비(지원)
보건복지부	[29차수] 경기남,북부 금연지원센터 협력회의(식비)	148,000	기타지원금사업비(지원)
보건복지부	[23차수] 2월 생활터 팀 운영비(차, 커피, 종이컵 외) 지출의 건	173,080	기타지원금사업비(지원)

거래처명	내역	금액	비고
보건복지부	[23차수] 2월 생활터 팀 운영비(생수) 지출의 건	24,460	기타지원금사업비(지원)
보건복지부	[23차수] 금연대상자 건강측정 소모품(자동전자혈압계) 구입 건	166,650	기타지원금사업비(지원)
브라코이미징코리아 유한회사	회의비	89,500	기타산학협력비(산학)
브라코이미징코리아 유한회사	회의비	62,727	기타산학협력비(산학)
브라코이미징코리아 유한회사	회의비	6,273	기타산학협력비(산학)
브라코이미징코리아 유한회사	회의비	115,900	기타산학협력비(산학)
비온드메디슨	회의비	136,364	기타산학협력비(산학)
비온드메디슨	회의비	13,636	기타산학협력비(산학)
사단법인 루트임팩트	회의비	94,092	기타산학협력비(산학)
사단법인 루트임팩트	회의비	9,408	기타산학협력비(산학)
사단법인 루트임팩트	자료 인쇄	165,000	기타산학협력비(산학)
사단법인 루트임팩트	자료 인쇄	16,500	기타산학협력비(산학)
사단법인 루트임팩트	회의비	34,364	기타산학협력비(산학)
사단법인 루트임팩트	회의비	3,436	기타산학협력비(산학)
사단법인 루트임팩트	회의비	172,728	기타산학협력비(산학)
사단법인 루트임팩트	회의비	17,272	기타산학협력비(산학)
사단법인 루트임팩트	회의비	19,637	기타산학협력비(산학)
사단법인 루트임팩트	회의비	1,963	기타산학협력비(산학)

거래처명	내역	금액	비고
사단법인 루트임팩트	회의비	78,000	기타산학협력비(산학)
사단법인 루트임팩트	회의비	7,800	기타산학협력비(산학)
사단법인 루트임팩트	AI 구매(GOOGLE AI PRO)	26,364	기타산학협력비(산학)
사단법인 루트임팩트	AI 구매(GOOGLE AI PRO)	2,636	기타산학협력비(산학)
사단법인 루트임팩트	회의비	49,273	기타산학협력비(산학)
사단법인 루트임팩트	회의비	4,927	기타산학협력비(산학)
사단법인 루트임팩트	회의비	10,636	기타산학협력비(산학)
사단법인 루트임팩트	회의비	106,364	기타산학협력비(산학)
사단법인 루트임팩트	회의비	7,455	기타산학협력비(산학)
사단법인 루트임팩트	회의비	74,545	기타산학협력비(산학)
사단법인 루트임팩트	회의비	77,907	기타산학협력비(산학)
사단법인 루트임팩트	회의비	7,793	기타산학협력비(산학)
사단법인 루트임팩트	회의비	45,455	기타산학협력비(산학)
사단법인 루트임팩트	회의비	4,545	기타산학협력비(산학)
삼양식품(주)	Ethyl alcohol 94.5% 외 5종 연구재료비	2,670,000	기타산학협력비(산학)
삼양식품(주)	Ethyl alcohol 94.5% 외 5종 연구재료비	267,000	기타산학협력비(산학)
삼양식품(주)	ECL Select WB Detection Reagent 외 3종 연구재료비	2,718,000	기타산학협력비(산학)
삼양식품(주)	ECL Select WB Detection Reagent 외 3종 연구재료비	271,800	기타산학협력비(산학)

거래처명	내역	금액	비고
삼양식품(주)	SKIM MILK 외 4종 연구재료비	2,622,000	기타산학협력비(산학)
삼양식품(주)	SKIM MILK 외 4종 연구재료비	262,200	기타산학협력비(산학)
삼양식품(주)	beta-Actin (13E5) Rabbit mAb 외 2종 연구재료비	2,720,000	기타산학협력비(산학)
삼양식품(주)	beta-Actin (13E5) Rabbit mAb 외 2종 연구재료비	272,000	기타산학협력비(산학)
삼양식품(주)	Disposable Mask 외 6종 연구재료비	2,609,000	기타산학협력비(산학)
삼양식품(주)	Disposable Mask 외 6종 연구재료비	260,900	기타산학협력비(산학)
삼양식품(주)	0.2mL 8-Strip PCR Tubes, Flat Cap 외 4종 연구재료비	2,497,000	기타산학협력비(산학)
삼양식품(주)	0.2mL 8-Strip PCR Tubes, Flat Cap 외 4종 연구재료비	249,700	기타산학협력비(산학)
삼양식품(주)	Latex glove(Medium) 외 5종 연구재료비	2,521,000	기타산학협력비(산학)
삼양식품(주)	Latex glove(Medium) 외 5종 연구재료비	252,100	기타산학협력비(산학)
삼양식품(주)	Ethyl alcohol, Pure 외 3종 연구재료비	2,440,000	기타산학협력비(산학)
삼양식품(주)	Ethyl alcohol, Pure 외 3종 연구재료비	244,000	기타산학협력비(산학)
삼양식품(주)	PIP EIA Kit 외 2건 연구재료 구입	2,724,000	기타산학협력비(산학)
삼양식품(주)	PIP EIA Kit 외 2건 연구재료 구입	272,400	기타산학협력비(산학)
삼양식품(주)	Mouse TNF-alpha ELISA Kit 외 3건 연구재료 구입	2,276,000	기타산학협력비(산학)
삼양식품(주)	Mouse TNF-alpha ELISA Kit 외 3건 연구재료 구입	227,600	기타산학협력비(산학)
삼양식품(주)	ECL Select Western Blotting Detection Reagent 외 4건 연구시약류 구입	1,707,000	기타산학협력비(산학)
삼양식품(주)	ECL Select Western Blotting Detection Reagent 외 4건 연구시약류 구입	170,700	기타산학협력비(산학)

거래처명	내역	금액	비고
삼양식품(주)	96 well immunoplate 외 5건 연구재료 구입	2,135,000	기타산학협력비(산학)
삼양식품(주)	96 well immunoplate 외 5건 연구재료 구입	213,500	기타산학협력비(산학)
삼일제약	[3월카드] 연구활동비	38,182	기타산학협력비(산학)
삼일제약	[3월카드] 연구활동비	3,818	기타산학협력비(산학)
서울경제진흥원	회의비	52,400	기타지원금사업비(지원)
서울대학교병원	LB001-02-1L; RT; Dulbeccos Phosphate-Buffered Sali	2,995,300	기타산학협력비(산학)
서울대학교병원	회의비	150,000	기타산학협력비(산학)
서울대학교병원	덕산 Ethyl Alcohol / 99.9% 3.8L	2,996,400	기타산학협력비(산학)
센트럴메디컬서비스	기타운영경비 회의비	184,000	기타산학협력비(산학)
수도권매립지관리공사	분석비	738,000	기타지원금사업비(지원)
수도권매립지관리공사	분석비	96,000	기타지원금사업비(지원)
수도권매립지관리공사	재료 및 시약구매	368,820	기타지원금사업비(지원)
수도권매립지관리공사	재료 및 시약구매	2,995,980	기타지원금사업비(지원)
수도권매립지관리공사	소모성물품 구매	422,500	일반제경비
수서서울이비인후과	퇴직교수 챗 GPT 카드 오결제(김지희 20260209 결제분)	32,756	일반제경비
아토플렉스(주)	회의비	123,181	기타산학협력비(산학)
아토플렉스(주)	회의비	12,319	기타산학협력비(산학)
아토플렉스(주)	반환예정	774,344	기타산학협력비(산학)

한림대학교산학협력단

(단위 : 원)

거래처명	내역	금액	비고
알렉시온	학회참가내역 : 고희현	1,600,445	기타산학협력비(산학)
에메랄드클리닉트라이얼즈아시아퍼시픽리미티드(영업소)	회의비	140,909	기타산학협력비(산학)
에메랄드클리닉트라이얼즈아시아퍼시픽리미티드(영업소)	회의비	14,091	기타산학협력비(산학)
에메랄드클리닉트라이얼즈아시아퍼시픽리미티드(영업소)	회의비	32,728	기타산학협력비(산학)
에메랄드클리닉트라이얼즈아시아퍼시픽리미티드(영업소)	회의비	3,272	기타산학협력비(산학)
에메랄드클리닉트라이얼즈아시아퍼시픽리미티드(영업소)	회의비	438,182	기타산학협력비(산학)
에메랄드클리닉트라이얼즈아시아퍼시픽리미티드(영업소)	회의비	43,818	기타산학협력비(산학)
에메랄드클리닉트라이얼즈아시아퍼시픽리미티드(영업소)	식대	10,910	기타산학협력비(산학)
에메랄드클리닉트라이얼즈아시아퍼시픽리미티드(영업소)	식대	1,090	기타산학협력비(산학)
에메랄드클리닉트라이얼즈아시아퍼시픽리미티드(영업소)	회의비	51,819	기타산학협력비(산학)
에메랄드클리닉트라이얼즈아시아퍼시픽리미티드(영업소)	회의비	5,181	기타산학협력비(산학)
에스케이케미칼(주)	학회 등록비	1,554,951	기타산학협력비(산학)
에스케이케미칼(주)	추가 분석위한 크롬북 구매	317,273	기타산학협력비(산학)
에스케이케미칼(주)	추가 분석위한 크롬북 구매	31,727	기타산학협력비(산학)
에스케이케미칼(주)	회의 및 다과	134,730	기타산학협력비(산학)
에스케이케미칼(주)	회의 및 다과	13,470	기타산학협력비(산학)
에스케이케미칼(주)	회의 및 식사	102,273	기타산학협력비(산학)
에스케이케미칼(주)	회의 및 식사	10,227	기타산학협력비(산학)

한림대학교산학협력단

(단위 : 원)

거래처명	내역	금액	비고	
엔도비전	노트북	1,230,000	기계기구	
엔도비전	노트북	123,000	기계기구	
엔도비전	ISASS 교통비	5,836,100	기타산학협력비(산학)	
엔도비전	기타운영경비_Zoom회의용 웹캠	25,845	기타산학협력비(산학)	
엔도비전	기타운영경비_Zoom회의용 웹캠	2,585	기타산학협력비(산학)	
오르카메디칼	카드취소예정	198,803	기타산학협력비(산학)	
오르카메디칼	연구실 온도조절	180,909	기타산학협력비(산학)	
오르카메디칼	연구실 온도조절	18,091	기타산학협력비(산학)	
오스템임플란트(주)	학회참가내역 : 양병은	50,000	기타산학협력비(산학)	
오스템임플란트(주)	부산학회(2026.02.28)교통비	105,100	기타산학협력비(산학)	
오스템임플란트(주)	연구검색 AI 구독료	96,701	기타산학협력비(산학)	
오스템임플란트(주)	본 연구관련 논문검색 AI	32,429	기타산학협력비(산학)	
오스템임플란트(주)	환불수수료(부산 -S수서)	10,500	기타산학협력비(산학)	
오스템임플란트(주)	학회 교통비 취소건	-	52,400	기타산학협력비(산학)
유평트	[3월카드] 회의 후 식사비_김태완스시	7,364	기타산학협력비(산학)	
유평트	[3월카드] 회의 후 식사비_김태완스시	73,636	기타산학협력비(산학)	
일송학원	논문교정료	55,600	일반제경비	
일송학원	재료비	2,910,600	일반제경비	

거래처명	내역	금액	비고
일송학원	연구실 이사 물품	116,490	일반제경비
일송학원	논문 저작권사용료	5,683,826	일반제경비
일송학원	재료비	2,937,000	일반제경비
일송학원	재료비	1,193,711	일반제경비
일송학원	소모성물품 (TPU 재료)	132,000	일반제경비
일송학원	재료비	2,989,800	일반제경비
일송학원	연구실 이사 물품	90,000	일반제경비
일송학원	퀵비	24,800	일반제경비
일송학원	연구실 이사 비용	770,000	일반제경비
일양약품	[3월카드] 회의 후 식사비	181,819	기타산학협력비(산학)
일양약품	[3월카드] 회의 후 식사비	18,181	기타산학협력비(산학)
일양약품	[3월카드] 연구 회의록 작성, 원자료 기록, 동의서 및 연구 관련 문서 공식 서명 등 연구 수행에 필요한	52,364	기타산학협력비(산학)
일양약품	[3월카드] 연구 회의록 작성, 원자료 기록, 동의서 및 연구 관련 문서 공식 서명 등 연구 수행에 필요한	5,236	기타산학협력비(산학)
일양약품	[3월학회] 미국비뇨의학과 학회참석을 위한 회원가입(02/01/2026~12/31/2026)	548,195	기타산학협력비(산학)
일양약품	[3월카드] 일본노인 비뇨의학회 항공권	478,400	기타산학협력비(산학)
제이투에이치바이오텍(주)	회의비	36,364	기타산학협력비(산학)
제이투에이치바이오텍(주)	회의비	3,636	기타산학협력비(산학)
제이투에이치바이오텍(주)	식대	40,000	기타산학협력비(산학)

거래처명	내역	금액	비고
제이투에이치바이오텍(주)	식대	4,000	기타산학협력비(산학)
제일약품	회의비	40,000	기타산학협력비(산학)
주식회사 글라세움	chat GTP 1달 사용권	32,429	기타산학협력비(산학)
주식회사 메디크로	사무용품비	108,100	기타산학협력비(산학)
주식회사 에이투젠	분변 배송비	36,300	기타산학협력비(산학)
주식회사 에이투젠	분변 배송비	19,800	기타산학협력비(산학)
주식회사 에이투젠	분변 배송비 S048(YH047)	33,000	기타산학협력비(산학)
주식회사 지씨셀	회의비	50,000	기타산학협력비(산학)
주식회사 진큐어	회의비	138,546	기타산학협력비(산학)
주식회사 진큐어	회의비	13,854	기타산학협력비(산학)
주식회사 진큐어	회의비	190,910	기타산학협력비(산학)
주식회사 진큐어	회의비	19,090	기타산학협력비(산학)
주식회사 진큐어	회의비	78,182	기타산학협력비(산학)
주식회사 진큐어	회의비	7,818	기타산학협력비(산학)
중소기업기술정보진흥원	(2/4)회의비	165,455	연구활동비(산학)
중소기업기술정보진흥원	(2/4)회의비	16,545	연구활동비(산학)
중소기업기술정보진흥원	ChatGPT Plus	30,037	연구활동비(산학)
지멘스헬시니어스	회의 다과비	25,600	기타산학협력비(산학)

한림대학교산학협력단

(단위 : 원)

거래처명	내역	금액	비고
질병관리청	1월 공공요금(핸드폰)	53,530	기타지원금사업비(지원)
춘천시청	춘천부 사직단 위치비정을 위한 학술세미나 초청장 발송비	88,920	기타산학협력비(산학)
춘천시청	춘천부 사직단 위치비정을 위한 학술세미나 초청장 발송비-추가발송	520	기타산학협력비(산학)
춘천시청	출장기간:2026-02-13~2026-02-13 / 출장지:관내 / 목적:춘천부 사직단 위치비정을 위한 학술세미나 상의	1,364	기타산학협력비(산학)
춘천시청	출장기간:2026-02-13~2026-02-13 / 출장지:관내 / 목적:춘천부 사직단 위치비정을 위한 학술세미나 상의	136	기타산학협력비(산학)
태웅메디칼	회의비	256,367	기타산학협력비(산학)
태웅메디칼	회의비	25,633	기타산학협력비(산학)
포트리아코리아 유한회사	연구 회의후 식사	139,091	기타산학협력비(산학)
포트리아코리아 유한회사	연구 회의후 식사	13,909	기타산학협력비(산학)
포트리아코리아 유한회사	연구 회의후 식사	130,910	기타산학협력비(산학)
포트리아코리아 유한회사	연구 회의후 식사	13,090	기타산학협력비(산학)
한국건강증진개발원	2/5 회의비	23,000	기타지원금사업비(지원)
한국건강증진개발원	2/10 회의비	66,600	기타지원금사업비(지원)
한국건강증진개발원	2/10 회의비	15,000	기타지원금사업비(지원)
한국건강증진개발원	2/12 회의비	51,000	기타지원금사업비(지원)
한국보건산업진흥원	[연구활동비_그밖의사업운영경비_사무용품비] 2026년 의료 인공지능 특화 융합인재 양성사업단 사무용품	250,000	기타교육운영비(지원-교육)
한국보건산업진흥원	[연구활동비_교육연구프로그램개발운영비_학회세미나참가비] 2026년 의료 인공지능 특화 융합인재 양성사	935,350	기타교육운영비(지원-교육)
한국보건산업진흥원	[연구활동비_교육연구프로그램개발운영비_학회세미나참가비] 2026년 의료 인공지능 특화 융합인재 양성사	937,300	기타교육운영비(지원-교육)

한림대학교산학협력단

(단위 : 원)

거래처명	내역	금액	비고
한국보건산업진흥원	[연구활동비_교육연구프로그램개발운영비_학회세미나참가비] 2026년 의료 인공지능 특화 융합인재 양성사	935,350	기타교육운영비(지원-교육)
한국보건산업진흥원	[연구활동비_교육연구프로그램개발운영비_참가자보험료] 2026년 의료 인공지능 특화 융합인재 양성사업 글	252,069	기타교육운영비(지원-교육)
한국보건산업진흥원	[연구활동비_교육연구프로그램개발운영비_차량임차료] 2026년 의료 인공지능 특화 융합인재 양성사업 글로	15,791,940	기타교육운영비(지원-교육)
한국보건산업진흥원	[연구활동비_교육연구프로그램개발운영비_대행수수료 및 기획비] 2026년 의료 인공지능 특화 융합인재 양	5,541,065	기타교육운영비(지원-교육)
한국보건산업진흥원	[연구활동비_교육연구프로그램개발운영비_수수료] 2026년 의료 인공지능 특화 융합인재 양성사업 글로별	2,500,058	기타교육운영비(지원-교육)
한국보건산업진흥원	[연구활동비_교육연구프로그램개발운영비_국외여비] 2026년 의료 인공지능 특화 융합인재 양성 사업 글로	132,840	기타교육운영비(지원-교육)
한국보건산업진흥원	[연구활동비_교육연구프로그램개발운영비_국외여비] 2026년 의료 인공지능 특화 융합인재 양성 사업 글로	177,120	기타교육운영비(지원-교육)
한국보건산업진흥원	[연구활동비_교육연구프로그램개발운영비_국외여비] 2026년 의료 인공지능 특화 융합인재 양성 사업 글로	132,840	기타교육운영비(지원-교육)
한국보건산업진흥원	[연구활동비_교육연구프로그램개발운영비_국외여비] 2026년 의료 인공지능 특화 융합인재 양성 사업 글로	132,840	기타교육운영비(지원-교육)
한국보건산업진흥원	[연구활동비_교육연구프로그램개발운영비_국외여비] 2026년 의료 인공지능 특화 융합인재 양성 사업 글로	132,840	기타교육운영비(지원-교육)
한국보건산업진흥원	[연구활동비_교육연구프로그램개발운영비_국외여비] 2026년 의료 인공지능 특화 융합인재 양성 사업 글로	132,840	기타교육운영비(지원-교육)
한국보건산업진흥원	[연구활동비_교육연구프로그램개발운영비_국외여비] 2026년 의료 인공지능 특화 융합인재 양성 사업 글로	55,356	기타교육운영비(지원-교육)
한국보건산업진흥원	[연구활동비_교육연구프로그램개발운영비_국외여비] 2026년 의료 인공지능 특화 융합인재 양성 사업 글로	132,840	기타교육운영비(지원-교육)
한국보건산업진흥원	[연구활동비_교육연구프로그램개발운영비_국외여비] 2026년 의료 인공지능 특화 융합인재 양성 사업 글로	132,840	기타교육운영비(지원-교육)
한국보건산업진흥원	[연구활동비_교육연구프로그램개발운영비_국외여비] 2026년 의료 인공지능 특화 융합인재 양성 사업 글로	132,840	기타교육운영비(지원-교육)
한국보건산업진흥원	[연구활동비_교육연구프로그램개발운영비_국외여비] 2026년 의료 인공지능 특화 융합인재 양성 사업 글로	132,840	기타교육운영비(지원-교육)
한국보건산업진흥원	[연구활동비_교육연구프로그램개발운영비_국외여비] 2026년 의료 인공지능 특화 융합인재 양성 사업 글로	88,560	기타교육운영비(지원-교육)
한국보건산업진흥원	[연구활동비_교육연구프로그램개발운영비_국외여비] 2026년 의료 인공지능 특화 융합인재 양성 사업 글로	177,120	기타교육운영비(지원-교육)

한림대학교산학협력단

(단위 : 원)

거래처명	내역	금액	비고
한국보건산업진흥원	[연구활동비_교육연구프로그램개발운영비_국외여비] 2026년 의료 인공지능 특화 융합인재 양성 사업 글로벌	132,840	기타교육운영비(지원-교육)
한국보건산업진흥원	[연구활동비_교육연구프로그램개발운영비_국외여비] 2026년 의료 인공지능 특화 융합인재 양성 사업 글로벌	132,840	기타교육운영비(지원-교육)
한국보건산업진흥원	[연구활동비_교육연구프로그램개발운영비_국외여비] 2026년 의료 인공지능 특화 융합인재 양성 사업 글로벌	132,840	기타교육운영비(지원-교육)
한국보건산업진흥원	[연구활동비_교육연구프로그램개발운영비_국외여비] 2026년 의료 인공지능 특화 융합인재 양성 사업 글로벌	132,840	기타교육운영비(지원-교육)
한국보건산업진흥원	[연구활동비_교육연구프로그램개발운영비_국외여비] 2026년 의료 인공지능 특화 융합인재 양성 사업 글로벌	132,840	기타교육운영비(지원-교육)
한국보건산업진흥원	[연구활동비_교육연구프로그램개발운영비_국외여비] 2026년 의료 인공지능 특화 융합인재 양성 사업 글로벌	177,120	기타교육운영비(지원-교육)
한국보건산업진흥원	[연구활동비_교육연구프로그램개발운영비_국외여비] 2026년 의료 인공지능 특화 융합인재 양성 사업 글로벌	177,120	기타교육운영비(지원-교육)
한국보건산업진흥원	[연구활동비_교육연구프로그램개발운영비_국외여비] 2026년 의료 인공지능 특화 융합인재 양성 사업 글로벌	132,840	기타교육운영비(지원-교육)
한국보건산업진흥원	[연구활동비_교육연구프로그램개발운영비_국외여비] 2026년 의료 인공지능 특화 융합인재 양성 사업 글로벌	204,400	기타교육운영비(지원-교육)
한국보건산업진흥원	[연구활동비_교육연구프로그램개발운영비_식대] 2026년 의료 인공지능 특화 융합인재 양성사업단_글로벌	830,433	기타교육운영비(지원-교육)
한국보건산업진흥원	[연구활동비_교육연구프로그램개발운영비_식대] 2026년 의료 인공지능 특화 융합인재 양성사업단_글로벌	1,490,409	기타교육운영비(지원-교육)
한국보건산업진흥원	[연구활동비_교육연구프로그램개발운영비_식대] 2026년 의료 인공지능 특화 융합인재 양성사업단_글로벌	3,509,672	기타교육운영비(지원-교육)
한국보건산업진흥원	[연구활동비_교육연구프로그램개발운영비_식대] 2026년 의료 인공지능 특화 융합인재 양성사업단_글로벌	820,235	기타교육운영비(지원-교육)
한국보건산업진흥원	[연구활동비_교육연구프로그램개발운영비_식대] 2026년 의료 인공지능 특화 융합인재 양성사업단_글로벌	3,509,672	기타교육운영비(지원-교육)
한국보건산업진흥원	[연구활동비_교육연구프로그램개발운영비_식대] 2026년 의료 인공지능 특화 융합인재 양성사업단_글로벌	165,265	기타교육운영비(지원-교육)
한국보건산업진흥원	[연구활동비_교육연구프로그램개발운영비_국외여비] 2026년 의료 인공지능 특화 융합인재 양성 사업 글로벌	204,400	기타교육운영비(지원-교육)
한국보건산업진흥원	[연구활동비_교육연구프로그램개발운영비_국외여비] 2026년 의료 인공지능 특화 융합인재 양성 사업 글로벌	204,400	기타교육운영비(지원-교육)
한국보건산업진흥원	[연구활동비_교육연구프로그램개발운영비_국외여비] 2026년 의료 인공지능 특화 융합인재 양성 사업 글로벌	204,400	기타교육운영비(지원-교육)

한림대학교산학협력단

(단위 : 원)

거래처명	내역	금액	비고
한국보건산업진흥원	[연구활동비_교육연구프로그램개발운영비_국외여비] 2026년 의료 인공지능 특화 융합인재 양성 사업 글로벌	58,920	기타교육운영비(지원-교육)
한국보건산업진흥원	[연구활동비_교육연구프로그램개발운영비_국외여비] 2026년 의료 인공지능 특화 융합인재 양성 사업 글로벌	44,190	기타교육운영비(지원-교육)
한국보건산업진흥원	[연구활동비_교육연구프로그램개발운영비_국외여비] 2026년 의료 인공지능 특화 융합인재 양성 사업 글로벌	44,190	기타교육운영비(지원-교육)
한국보건산업진흥원	[연구활동비_교육연구프로그램개발운영비_국외여비] 2026년 의료 인공지능 특화 융합인재 양성 사업 글로벌	44,190	기타교육운영비(지원-교육)
한국보건산업진흥원	[연구활동비_교육연구프로그램개발운영비_국외여비] 2026년 의료 인공지능 특화 융합인재 양성 사업 글로벌	44,190	기타교육운영비(지원-교육)
한국보건산업진흥원	[연구활동비_교육연구프로그램개발운영비_국외여비] 2026년 의료 인공지능 특화 융합인재 양성 사업 글로벌	44,190	기타교육운영비(지원-교육)
한국보건산업진흥원	[연구활동비_교육연구프로그램개발운영비_국외여비] 2026년 의료 인공지능 특화 융합인재 양성 사업 글로벌	44,190	기타교육운영비(지원-교육)
한국보건산업진흥원	[연구활동비_교육연구프로그램개발운영비_국외여비] 2026년 의료 인공지능 특화 융합인재 양성 사업 글로벌	44,190	기타교육운영비(지원-교육)
한국보건산업진흥원	[연구활동비_교육연구프로그램개발운영비_국외여비] 2026년 의료 인공지능 특화 융합인재 양성 사업 글로벌	58,920	기타교육운영비(지원-교육)
한국보건산업진흥원	[연구활동비_교육연구프로그램개발운영비_국외여비] 2026년 의료 인공지능 특화 융합인재 양성 사업 글로벌	44,190	기타교육운영비(지원-교육)
한국보건산업진흥원	[연구활동비_교육연구프로그램개발운영비_국외여비] 2026년 의료 인공지능 특화 융합인재 양성 사업 글로벌	44,190	기타교육운영비(지원-교육)
한국보건산업진흥원	[연구활동비_교육연구프로그램개발운영비_국외여비] 2026년 의료 인공지능 특화 융합인재 양성 사업 글로벌	29,460	기타교육운영비(지원-교육)
한국보건산업진흥원	[연구활동비_교육연구프로그램개발운영비_국외여비] 2026년 의료 인공지능 특화 융합인재 양성 사업 글로벌	58,920	기타교육운영비(지원-교육)
한국보건산업진흥원	[연구활동비_교육연구프로그램개발운영비_국외여비] 2026년 의료 인공지능 특화 융합인재 양성 사업 글로벌	58,920	기타교육운영비(지원-교육)
한국보건산업진흥원	[연구활동비_교육연구프로그램개발운영비_식대] 2026년 의료 인공지능 특화 융합인재 양성 사업 글로벌 연	687	기타교육운영비(지원-교육)
한국보건산업진흥원	[연구활동비_교육연구프로그램개발운영비_국외여비] 2026년 의료 인공지능 특화 융합인재 양성 사업 글로벌	44,190	기타교육운영비(지원-교육)
한국보건산업진흥원	[연구활동비_교육연구프로그램개발운영비_국외여비] 2026년 의료 인공지능 특화 융합인재 양성 사업 글로벌	44,190	기타교육운영비(지원-교육)

한림대학교산학협력단

(단위 : 원)

거래처명	내역	금액	비고
한국보건산업진흥원	[연구활동비_교육연구프로그램개발운영비_국외여비] 2026년 의료 인공지능 특화 융합인재 양성 사업 글로	44,190	기타교육운영비(지원-교육)
한국보건산업진흥원	[연구활동비_교육연구프로그램개발운영비_국외여비] 2026년 의료 인공지능 특화 융합인재 양성 사업 글로	44,190	기타교육운영비(지원-교육)
한국보건산업진흥원	[연구활동비_교육연구프로그램개발운영비_인쇄비] 2026년 의료 인공지능 특화 융합인재 양성사업 국내외	27,500	기타교육운영비(지원-교육)
한국보건산업진흥원	재료비(시료보관용 용기)	6,800	연구재료비(지원)
한국보건산업진흥원	재료비	2,987,600	연구재료비(지원)
한국보건산업진흥원	재료비	11,900	연구재료비(지원)
한국보건산업진흥원	재료비	12,083	연구재료비(지원)
한국보건산업진흥원	재료비	52,202	연구재료비(지원)
한국보건산업진흥원	재료비	25,100	연구재료비(지원)
한국보건산업진흥원	재료비	71,470	연구재료비(지원)
한국보건산업진흥원	재료비	25,164	연구재료비(지원)
한국보건산업진흥원	재료비	125,674	연구재료비(지원)
한국보건산업진흥원	재료비	249,305	연구재료비(지원)
한국보건산업진흥원	재료비	2,970,000	연구재료비(지원)
한국보건산업진흥원	재료비	2,992,000	연구재료비(지원)
한국보건산업진흥원	재료비	2,860,000	연구재료비(지원)
한국보건산업진흥원	재료비	2,992,000	연구재료비(지원)
한국보건산업진흥원	재료비	2,833,600	연구재료비(지원)

거래처명	내역	금액	비고
한국보건산업진흥원	재료비	2,897,950	연구재료비(지원)
한국보건산업진흥원	실험소모품 구입	2,970,000	연구재료비(지원)
한국보건산업진흥원	재료비	2,893,000	연구재료비(지원)
한국보건산업진흥원	재료비	2,997,500	연구재료비(지원)
한국보건산업진흥원	재료비	2,964,500	연구재료비(지원)
한국보건산업진흥원	재료비	2,998,600	연구재료비(지원)
한국보건산업진흥원	재료비 취소건 (2월 11일 249305원 중 품목 13~15번)	- 102,904	연구재료비(지원)
한국보건산업진흥원	포스터인쇄비용	44,000	연구활동비(지원)
한국보건산업진흥원	학회참가내역 : 강석윤	1,159,043	연구활동비(지원)
한국보건산업진흥원	회의비	299,000	연구활동비(지원)
한국보건산업진흥원	퀵배송-샘플 전달	165,000	연구활동비(지원)
한국보건산업진흥원	[2월] 연구활동비_다과비(26.02.03)	27,500	연구활동비(지원)
한국보건산업진흥원	[2월] 연구활동비_사무용품비(260203)	1,158,000	연구활동비(지원)
한국보건산업진흥원	출장기간:2026-02-06~2026-02-06 / 출장지:서울 / 목적:2026 한국중독정신의학회 춘계연수교육 및 학술대회	9,600	연구활동비(지원)
한국보건산업진흥원	학회참가내역 : 장대영	50,000	연구활동비(지원)
한국보건산업진흥원	[2월] 연구활동비_회의비(26.02.04)	232,000	연구활동비(지원)
한국보건산업진흥원	회의비 사용	105,000	연구활동비(지원)
한국보건산업진흥원	출장기간:2026-02-06~2026-02-06 / 출장지:서울 / 목적:3D-Clinostat 실험을 위한 iPSC-hepatocyte spheroid	8,600	연구활동비(지원)

한림대학교산학협력단

(단위 : 원)

거래처명	내역	금액	비고
한국보건산업진흥원	출장기간:2026-02-06~2026-02-06 / 출장지:서울 / 목적:2026 한국중독정신의학회 춘계연수교육 및 학술대회	9,600	연구활동비(지원)
한국보건산업진흥원	회의비	64,000	연구활동비(지원)
한국보건산업진흥원	출장기간:2026-02-06~2026-02-06 / 출장지:서울 / 목적:3D-Clinostat 실험을 위한 iPSC-hepatocyte spheroid	8,600	연구활동비(지원)
한국보건산업진흥원	회의비	176,300	연구활동비(지원)
한국보건산업진흥원	출장기간:2026-02-11~2026-02-11 / 출장지:서울 / 목적:중독 디지털 치료기기 보고회 참석	8,300	연구활동비(지원)
한국보건산업진흥원	[2월] 연구활동비_회의비(26.02.07)	48,500	연구활동비(지원)
한국보건산업진흥원	[2월] 연구활동비_	29,000	연구활동비(지원)
한국보건산업진흥원	[2월] 연구활동비_회의비(26.02.09)	57,000	연구활동비(지원)
한국보건산업진흥원	회의비 사용	95,000	연구활동비(지원)
한국보건산업진흥원	출장기간:2026-03-04~2026-03-06 / 출장지:일본 / 목적:2026 JGCA 참석	421,900	연구활동비(지원)
한국보건산업진흥원	회의비	92,400	연구활동비(지원)
한국보건산업진흥원	International Parkinson and Movement Disorder Society_학회연회비	442,317	연구활동비(지원)
한국보건산업진흥원	출장기간:2026-03-07~2026-03-09 / 출장지:일본 / 목적:Hyper Interdisciplinary Conference Tokyo 2026에	669,100	연구활동비(지원)
한국보건산업진흥원	출장기간:2026-02-11~2026-02-11 / 출장지:서울 / 목적:중독 디지털 치료기기 보고회 참석	8,600	연구활동비(지원)
한국보건산업진흥원	[2월] 연구활동비_다과비(26.02.12)	59,700	연구활동비(지원)
한국보건산업진흥원	Figurelabs-Annually- Plus	212,312	연구활동비(지원)
한국보건산업진흥원	회의비	206,000	연구활동비(지원)
한국보건산업진흥원	[2월] 연구활동비_회의비(26.02.13)	540,000	연구활동비(지원)

한림대학교산학협력단

(단위 : 원)

거래처명	내역	금액	비고	
한국보건산업진흥원	회의비	168,640	연구활동비(지원)	
한국보건산업진흥원	출장기간:2026-02-21~2026-02-21 / 출장지:서울 / 목적:한림대 연구회의 참석	10,300	연구활동비(지원)	
한국보건산업진흥원	출장기간:2026-02-21~2026-02-21 / 출장지:서울 / 목적:한림대 연구회의 참석	8,300	연구활동비(지원)	
한국보건산업진흥원	논문영문교정료	234,402	연구활동비(지원)	
한국보건산업진흥원	학회참가내역 : 강석윤 (대한파킨슨병및 이상운동질환 학회 (KMDS) 춘계학술대회)	120,000	연구활동비(지원)	
한국산업기술기획평가원	카드취소분	-	30,000	연구활동비(지원)
한국산업기술기획평가원	[RCMS] 회의비	120,000	연구활동비(지원)	
한국산업기술기획평가원	[RCMS] 사무용품(헤드셋)	82,000	연구활동비(지원)	
한국산업기술기획평가원	[RCMS] 사무용품(토너)	555,800	연구활동비(지원)	
한국산업기술기획평가원	[RCMS] 사무용품(케이블)	124,500	연구활동비(지원)	
한국산업기술기획평가원	[RCMS] 사무용품(확장키보드)	75,100	연구활동비(지원)	
한국산업기술기획평가원	[RCMS] 사무용품(노트북가방)	46,800	연구활동비(지원)	
한국산업기술기획평가원	[RCMS] 사무용품(노트북보호필름)	25,300	연구활동비(지원)	
한국산업기술기획평가원	[RCMS] 사무용품(배터리 외)	98,800	연구활동비(지원)	
한국산업기술기획평가원	[RCMS] 사무용품(멀티허브)	118,000	연구활동비(지원)	
한국산업기술기획평가원	[RCMS] 사무용품(키보드)	129,000	연구활동비(지원)	
한국산업기술진흥원	첨단산업인재양성 부트캠프 회의비 지출	972,000	기타교육운영비(지원-교육)	
한국산업기술진흥원	[RCMS] 2.10 회의비 사용내역	295,000	기타지원금사업비(지원)	

한림대학교산학협력단

(단위 : 원)

거래처명	내역	금액	비고
한국산업기술진흥원	재료구매	2,957,900	실험실습비(지원-교육)
한국산업기술진흥원	재료구매	2,805,000	실험실습비(지원-교육)
한국산업기술진흥원	재료구매	2,816,000	실험실습비(지원-교육)
한국산업기술진흥원	재료구매	2,068,000	실험실습비(지원-교육)
한국산업기술진흥원	재료구매	2,640,000	실험실습비(지원-교육)
한국산업기술진흥원	재료구매	1,320,000	실험실습비(지원-교육)
한국산업기술진흥원	재료구매	1,104,400	실험실습비(지원-교육)
한국산업기술진흥원	재료구매	2,974,400	실험실습비(지원-교육)
한국연구재단	260203_쿠팡_복합기	890,000	기계기구
한국연구재단	실험실 IRB 문서 및 설문지 프린트용 복합기	389,000	기계기구
한국연구재단	260210_쿠팡_스마트TV	1,069,980	기계기구
한국연구재단	[해당연구에필요한기기-연구기기]연구실용 모니터 2대 구입(모델명: 삼성전자 오디세이 G5 S32FG500E)	754,200	기계기구
한국연구재단	연구 데이터 이동식 저장장치	585,000	기계기구
한국연구재단	설 명절 선물 구매	2,043,890	사업단또는연구단운영비(간접)
한국연구재단	명함 제작	192,500	사업단또는연구단운영비(간접)
한국연구재단	실적 전시 용품 구매	1,783,650	사업단또는연구단운영비(간접)
한국연구재단	[연구시설장비비]3D 프로토타입 연구를 위한 디월트 정품 레이저 레벨기 : 크로스라인 그린레이저 외 2건	250,800	연구시설장비비(지원)
한국연구재단	연구용기기 임차비 (이동식 부착용 생체신호 측정 기기)	2,750,000	연구시설장비비(지원)

거래처명	내역	금액	비고
한국연구재단	연구재료 구입비-코람바이오텍	200,000	연구재료비(지원)
한국연구재단	연구재료 구입비-코람바이오텍	1,150,000	연구재료비(지원)
한국연구재단	물품명:마스킹 비닐 보양 카바링테이프	14,940	연구재료비(지원)
한국연구재단	연구재료비: 애보트 프리스타일 리브레2 연속 혈당측정기, FreeStyle Libre 2, 2개	174,260	연구재료비(지원)
한국연구재단	연구재료비: G7 센서 연속혈당측정기(CGM)	170,000	연구재료비(지원)
한국연구재단	연구재료비: 연속혈당측정기 1세트 15일 비침습 무채혈 1형당뇨	155,000	연구재료비(지원)
한국연구재단	MEM with Earle Balanced salt solution 외	1,872,200	연구재료비(지원)
한국연구재단	co culture dish 외	2,297,900	연구재료비(지원)
한국연구재단	재료비-O0625-25G, Oil Red O 등 13건	2,986,060	연구재료비(지원)
한국연구재단	재료비 청구	2,995,300	연구재료비(지원)
한국연구재단	연구재료비: TAQMAN SNP ASSAYS MTO HUMAN SM	1,336,500	연구재료비(지원)
한국연구재단	10ml Serological pipette 등 4건	2,914,010	연구재료비(지원)
한국연구재단	EGM-2 BulletKit (CC-3156 & CC-4176) kit	2,937,000	연구재료비(지원)
한국연구재단	[연구재료비]시약재료비	2,800,000	연구재료비(지원)
한국연구재단	[연구재료비]Maxime RT PreMix(Oligo (dT) 15Preimer)96tubes외 3건 등 3건	900,000	연구재료비(지원)
한국연구재단	Lipofectamine 3000 연구재료비	1,073,598	연구재료비(지원)
한국연구재단	paraffin block 외	1,182,800	연구재료비(지원)
한국연구재단	EdU Cell Proliferation Kit 외 1건 구입	2,112,000	연구재료비(지원)

거래처명	내역	금액	비고
한국연구재단	Anti-ZIP1 antibody 외 1건 구입	1,968,077	연구재료비(지원)
한국연구재단	[연구재료비]15mL Conical Sterile Polypropylene Centrifuge Tube 외 4종 구입	2,999,700	연구재료비(지원)
한국연구재단	[연구재료비]ATP-citrate synthase siRNA (h), shRNA 와 Lentiviral Particle Gene Silencers 외 4종 구입	2,867,260	연구재료비(지원)
한국연구재단	[연구재료비]과제 연구 관련 세포용 배지 구매	1,430,000	연구재료비(지원)
한국연구재단	[연구재료비]연구 관련 소모품 및 시약 구매	1,908,899	연구재료비(지원)
한국연구재단	연구재료비: Oligo 합성 25 등 3건	425,425	연구재료비(지원)
한국연구재단	연구재료비: AccuPower CycleScript RT PreMix (dN6) 등 6건	2,335,135	연구재료비(지원)
한국연구재단	[연구재료비]3D 프로토타입 연구를 위한 8R SMATO 철판 클램프 외 8건	163,100	연구재료비(지원)
한국연구재단	CellSTAR Filter Tips 등 3건	1,496,000	연구재료비(지원)
한국연구재단	Protein Block, Serum-Free, Liquid form, 등 3건	1,496,000	연구재료비(지원)
한국연구재단	재료비_ [ab18207] Anti-beta III Tubulin antibody 외 4건	2,992,000	연구재료비(지원)
한국연구재단	물품명:Cell Banker 1 등 2건	2,970,000	연구재료비(지원)
한국연구재단	물품명:PageRuler Prestained Protein Ladder 등 3건	2,989,800	연구재료비(지원)
한국연구재단	[연구재료비]Nuclear Fast Red 외 4종 구매 비용 청구	2,981,770	연구재료비(지원)
한국연구재단	[연구재료비]pEGFP?RNASEH2B [1 Plasmid] 외 7종 구입	2,695,000	연구재료비(지원)
한국연구재단	[연구재료비]M13KO7 Helper Phage 외 3종 구입	2,420,000	연구재료비(지원)
한국연구재단	[연구재료비]10ml serological pipette (1/100/400) 외 4종 구입	2,455,000	연구재료비(지원)
한국연구재단	[연구재료비]AccuPrep® Universal RNA Extraction Kit 외 6종 구입	2,570,000	연구재료비(지원)

거래처명	내역	금액	비고
한국연구재단	[연구재료비]100 mm TC-treated Culture Dish 외 7종 구입	2,990,000	연구재료비(지원)
한국연구재단	[연구재료비]Alexa Fluor® 488 anti-mouse Ly-6C Antibody 외 6종 구입	2,530,000	연구재료비(지원)
한국연구재단	[연구재료비]Multi Insert dish 60mm, Nylon / side mesh inser 외 4종 구입	2,470,000	연구재료비(지원)
한국연구재단	Collagen Coating Solution #sigma 125-50외 5종	1,674,000	연구재료비(지원)
한국연구재단	Tyrosinase from mushroom, 50K #Sigma-Aldrich T3824외 5종	2,145,000	연구재료비(지원)
한국연구재단	재료비(연구용소모품 구입) NIBP Cuff child, adult, large adult 등 8건	2,970,000	연구재료비(지원)
한국연구재단	연구용소모품 구입-NIBP Cuff Experimental 등 9건	2,970,000	연구재료비(지원)
한국연구재단	285-IF-100; -20C; Recombinant Human IFN-gamma Prot	1,985,500	연구재료비(지원)
한국연구재단	[연구재료비]DMEM, high glucose, pyruvate 외 4종 구입	2,980,000	연구재료비(지원)
한국연구재단	[연구재료비]TRI Reagent® 외 6종 구입	2,970,000	연구재료비(지원)
한국연구재단	[연구재료비]Ki-67 (D3B5) Rabbit mAb 외 8종 구입	2,852,410	연구재료비(지원)
한국연구재단	연구재료비: PCR 96 plate, Full Skirt type, 100ul [10plates/pk]	176,000	연구재료비(지원)
한국연구재단	연구재료비: Rat 사육용 Cage Vat	158,400	연구재료비(지원)
한국연구재단	Stand, for Biohazard-bag, 30 X 45 cm(배송비4000원 포함)	47,120	연구재료비(지원)
한국연구재단	재료비	59,000	연구재료비(지원)
한국연구재단	재료비 청구	2,625,642	연구재료비(지원)
한국연구재단	[연구재료비]50ml conical tube 외 11종 구입	2,997,500	연구재료비(지원)
한국연구재단	[연구재료비] 실험대용 USB 조명 외 3건	90,750	연구재료비(지원)

거래처명	내역	금액	비고
한국연구재단	[연구재료비] ProLong Gold Antifade Mountant 외 3종 구매 비용 청구	2,989,800	연구재료비(지원)
한국연구재단	[연구재료비]AAV8 virus medium-scale (VB010000-9489hhg) 구입	2,970,000	연구재료비(지원)
한국연구재단	[연구재료비]Normocure™Broad-spectrum Antibacterial Agent 외 3종 구입	2,497,000	연구재료비(지원)
한국연구재단	[연구재료비]YAP siRNA (h) 외 5종 구입	2,988,700	연구재료비(지원)
한국연구재단	[연구재료비]LIVE/DEAD™ Fixable Red Dead Cell Stain Kit, for 488 nm excitation 외 1종 구입	762,960	연구재료비(지원)
한국연구재단	[연구재료비]XF Glycolysis Stress Test Kit 외 2종 구입	2,928,240	연구재료비(지원)
한국연구재단	[연구재료비]C57BL/6J(M) 외 2종 구입	838,800	연구재료비(지원)
한국연구재단	NFkB p65 항체	580,800	연구재료비(지원)
한국연구재단	p real/kB p65	580,800	연구재료비(지원)
한국연구재단	재료비 (실험동물 마우스 구입)	756,000	연구재료비(지원)
한국연구재단	덕산 Ethyl Alcohol / 99.9% 3.8L	995,500	연구재료비(지원)
한국연구재단	재료비_Mouse/Rat GDF-15 Quantikine ELISA Kit 외 7건	2,983,200	연구재료비(지원)
한국연구재단	재료비_Recombinant Murine sRANK Ligand (E. Coli derived), 100 ug 외 1건	2,994,200	연구재료비(지원)
한국연구재단	물품명:Phospho-histone H2A.X antibody (ser139) 등 2건	1,474,000	연구재료비(지원)
한국연구재단	물품명:50 ml syringe	18,600	연구재료비(지원)
한국연구재단	[연구재료비]ExcelTaq™ 2X Fast Q-PCR Master Mix (SYBR, ROX), 200 RXN 외 1종 구입	1,192,000	연구재료비(지원)
한국연구재단	[연구재료비]NEPA Cuvettes 2mm gap with pipettes (Green) 구입	308,000	연구재료비(지원)
한국연구재단	[연구재료비]One Shot™ OmniMAX™ 2 T1R Chemically Competent E. coli Share 외 5종 구입	1,924,953	연구재료비(지원)

거래처명	내역	금액	비고
한국연구재단	[연구재료비]10mL Disposable Pipet #SPL 91010 외 7종 구입	2,832,500	연구재료비(지원)
한국연구재단	[연구재료비]원통형 내화학성 쿼츠 구조물 외 2건 구입	2,970,000	연구재료비(지원)
한국연구재단	[연구재료비]Puradisc Syringe Filter H-PTFE 외 2건 구입	2,974,400	연구재료비(지원)
한국연구재단	[연구재료비]Lipopolysaccharide (LPS) 외 1건 구입	2,918,300	연구재료비(지원)
한국연구재단	[연구재료비]Conical Tubes 외 6건 구입	2,968,900	연구재료비(지원)
한국연구재단	연구재료비: LN2	297,000	연구재료비(지원)
한국연구재단	재료구입비-RNeasy FFPE Kit (50) 등 2건	2,948,000	연구재료비(지원)
한국연구재단	재료구입비-Cell Counting Chamber Slide 등 3건	2,992,000	연구재료비(지원)
한국연구재단	재료비 (액체질소 및 탄산가스 구입)	673,200	연구재료비(지원)
한국연구재단	연구 프로그램 파일럿 테스트에 필요한 BSS 자살사고척도 구매	40,000	연구재료비(지원)
한국연구재단	탄산가스 등 11건	1,155,000	연구재료비(지원)
한국연구재단	재료비	1,839,200	연구재료비(지원)
한국연구재단	재료비_Fetal Bovine Serum 외 6건	2,959,000	연구재료비(지원)
한국연구재단	재료비_TRACP & ALP Assay kit 외 4건	2,915,000	연구재료비(지원)
한국연구재단	[연구재료비]MID μ 6x16 c 2,400 μ m Plate 구입	2,992,000	연구재료비(지원)
한국연구재단	[연구재료비]ExcelTaq™ 2X Fast Q-PCR Master Mix (SYBR, ROX),200 RXN 구입	900,000	연구재료비(지원)
한국연구재단	[연구재료비]PBS(Phosphate Buffered Saline), 1X/[$-$]calcium, magnesium 외 2종 구입	699,996	연구재료비(지원)
한국연구재단	[연구재료비]Stripping Buffer I (Mild-Strip) 외 9종 구입	2,908,400	연구재료비(지원)

거래처명	내역	금액	비고
한국연구재단	연구재료 및 시약 구매	712,630	연구재료비(지원)
한국연구재단	연구재료비: actiCAP snap 32-channel electrode Cap for LiveAmp	2,530,000	연구재료비(지원)
한국연구재단	연구재료비: Minisart NML, CA, 0,2um, 28mm, sterile, Male Luer Lock, 50pc, EO, Sartorius 등 2건	500,000	연구재료비(지원)
한국연구재단	연구용소모품 구입-ETCO2 Cannular 등 4건	2,860,000	연구재료비(지원)
한국연구재단	[연구재료비]PrimeScript™ RT Master Mix (Perfect Real Time) 외 2종 구입	1,620,000	연구재료비(지원)
한국연구재단	반납예정건	66,500	연구활동비(지원)
한국연구재단	키보드	214,000	연구활동비(지원)
한국연구재단	NGS	2,970,000	연구활동비(지원)
한국연구재단	야근식대 식대한도초과비용 (반납)	1,000	연구활동비(지원)
한국연구재단	야근식대(식대 1000원 초과하여 반납)-최신 논문 리뷰 및 최신 연구결과를 발표함. 이후 진행할 실험을 계	120,000	연구활동비(지원)
한국연구재단	구글 AI Pro	9,500	연구활동비(지원)
한국연구재단	실험물품 폐기를 위한 쓰레기봉투 구입	11,990	연구활동비(지원)
한국연구재단	야근식대-하이드로겔 내 세포 분화 PCR 전처리	23,200	연구활동비(지원)
한국연구재단	(0203)회의비 작성	138,000	연구활동비(지원)
한국연구재단	회의비	67,280	연구활동비(지원)
한국연구재단	회의비	150,000	연구활동비(지원)
한국연구재단	[회의비]회의일자:20260203 회의장소:남양주도서관	155,700	연구활동비(지원)
한국연구재단	260202_학술정책평화 협력 네트워크 구축을 위한 업무협약(MOU)체결식_현수막 제작비	66,000	연구활동비(지원)

거래처명	내역	금액	비고
한국연구재단	[회의비]각각 민감도 조절을 통한 이명 억제를 위한 중재 방법 및 대상자 데이터 분석에 대한 계획 수립	77,000	연구활동비(지원)
한국연구재단	회의비	192,000	연구활동비(지원)
한국연구재단	회의비 : 중소기업과 대기업의 ESG 공시 업무 부담에 관한 자문	17,910	연구활동비(지원)
한국연구재단	2026.02.03 식대	31,000	연구활동비(지원)
한국연구재단	논문 게재료	6,064,302	연구활동비(지원)
한국연구재단	20260203/김근태 외 2명/SSEP 유발을 위한 진동자극 논의	76,000	연구활동비(지원)
한국연구재단	회의 후 식사	45,000	연구활동비(지원)
한국연구재단	[그밖의비용]포스터제작	82,500	연구활동비(지원)
한국연구재단	학회참가내역 : 노원종	1,043,513	연구활동비(지원)
한국연구재단	회의비 [생사학연구소] 하정임교수_생사학연구소 관련 회의	80,000	연구활동비(지원)
한국연구재단	학회참가내역 : 고정환	30,000	연구활동비(지원)
한국연구재단	출장기간:2026-02-23~2026-02-26 / 출장지:캐나다 / 목적:McGill University, CRIR 방문 및 공동연구 협의	7,659,900	연구활동비(지원)
한국연구재단	학회참가내역 : 이서영	30,000	연구활동비(지원)
한국연구재단	학회참가내역 : 고정환	170,000	연구활동비(지원)
한국연구재단	학회참가내역 : 이서영	170,000	연구활동비(지원)
한국연구재단	학회참가내역 : 이성한	280,000	연구활동비(지원)
한국연구재단	출장기간:2026-02-23~2026-02-27 / 출장지:캐나다 / 목적:McGill University, CRIR 방문 및 공동연구 협의	3,694,500	연구활동비(지원)
한국연구재단	회의비	29,000	연구활동비(지원)

거래처명	내역	금액	비고
한국연구재단	회의비	350,000	연구활동비(지원)
한국연구재단	공기청정기필터	42,800	연구활동비(지원)
한국연구재단	회의비	65,000	연구활동비(지원)
한국연구재단	회의비	300,382	연구활동비(지원)
한국연구재단	회의비	388,840	연구활동비(지원)
한국연구재단	챗지피티 사용료(조기영)	29,647	연구활동비(지원)
한국연구재단	회의실 임차료-PPI 보완을 위한 대면 회의 진행	10,200	연구활동비(지원)
한국연구재단	사무용품	18,200	연구활동비(지원)
한국연구재단	구독(연구결과 정리 및 논문 작성등의 효율적 진행을 위한 구독)	32,901	연구활동비(지원)
한국연구재단	회의비-유산균 광고 바이오잉크 출력 레졸루션 증진을 위한 하드웨어 수정 논의	174,000	연구활동비(지원)
한국연구재단	생성형AI 구독(1달권) - chatGPT Plus	32,901	연구활동비(지원)
한국연구재단	문서편집을 위한 Adobe Acrobat 사용료	17,600	연구활동비(지원)
한국연구재단	음성 녹음, 분석 및 관리용 소프트웨어 Sound Forge Pro 18 Suite	263,807	연구활동비(지원)
한국연구재단	회의비	51,300	연구활동비(지원)
한국연구재단	연구환경유지비_LED 스탠드	65,930	연구활동비(지원)
한국연구재단	[회의비]회의일자:20260204 회의장소:남양주도서관	48,400	연구활동비(지원)
한국연구재단	260204-260206_변웅_부산국제회의_숙박비	160,000	연구활동비(지원)
한국연구재단	260204-260206_이경은_부산국제회의_숙박비	160,000	연구활동비(지원)

거래처명	내역	금액	비고
한국연구재단	260204-260206_주한나_부산국제회의_숙박비	160,000	연구활동비(지원)
한국연구재단	260204-260206_양기웅_부산국제회의_숙박비	160,000	연구활동비(지원)
한국연구재단	260204-260206_백용준_부산국제회의_숙박비	160,000	연구활동비(지원)
한국연구재단	260204-260206_김병춘_부산국제회의_숙박비	160,000	연구활동비(지원)
한국연구재단	260204-260206_이햇님_부산국제회의_숙박비	160,000	연구활동비(지원)
한국연구재단	260204-260206_최혜민_부산국제회의_숙박비	160,000	연구활동비(지원)
한국연구재단	260204-260206_황수연_부산국제회의_숙박비	160,000	연구활동비(지원)
한국연구재단	260204-260206_김정인_부산국제회의_숙박비	160,000	연구활동비(지원)
한국연구재단	[해당연구에 필요한 기기-SW]Google AI Pro 월 구독료(사용 기간: 2026-02-05~2026-03-04)	29,000	연구활동비(지원)
한국연구재단	[해당연구에필요한기기-SW]ChatGPT Plus Subscription(사용 기간: 2026-02-04~2026-03-04)	32,901	연구활동비(지원)
한국연구재단	회의비	30,000	연구활동비(지원)
한국연구재단	[연구활동비] 학회포스터 인쇄	30,000	연구활동비(지원)
한국연구재단	2026.02.04 회의비	185,500	연구활동비(지원)
한국연구재단	[소프트웨어 임차] chat GPT 월사용료 (26-02월분)	32,901	연구활동비(지원)
한국연구재단	ChatGPT Pro 사용료	326,125	연구활동비(지원)
한국연구재단	회의비 [생사학연구소] 김혜미교수_생사학연구소 관련 회의	78,000	연구활동비(지원)
한국연구재단	도서구입비 [생사학연구소] 하정임 교수 도서구입비	55,800	연구활동비(지원)
한국연구재단	사무용품구입비 [생사학연구소] 하정임 교수 사무용품 구입비	37,900	연구활동비(지원)

거래처명	내역	금액	비고
한국연구재단	한국뇌공학회 연회비 : 양은선	50,000	연구활동비(지원)
한국연구재단	우편배송료	2,830	연구활동비(지원)
한국연구재단	우편배송료	3,880	연구활동비(지원)
한국연구재단	회의비	86,000	연구활동비(지원)
한국연구재단	키보드팜레스트	38,000	연구활동비(지원)
한국연구재단	사무용품	456,600	연구활동비(지원)
한국연구재단	Transcriptome Resequencing	523,600	연구활동비(지원)
한국연구재단	야근식대-근감소증-PDK4 관련 주제로 대한고관절학회 포스터 발표를 위한 초록을 작성하고 제출함.	41,000	연구활동비(지원)
한국연구재단	프린터기 용지걸림 관련 수리(모델명:SL-C1454FW)	99,500	연구활동비(지원)
한국연구재단	학회에 필요한 포스터 인쇄	66,000	연구활동비(지원)
한국연구재단	회의비 식비	275,000	연구활동비(지원)
한국연구재단	[그밖의비용]퀵서비스(샘플배송): 한림대학교(춘천옥길동)-부산대학교(양산물금읍)	275,000	연구활동비(지원)
한국연구재단	[해당연구에필요한기기]ChatGPT	30,037	연구활동비(지원)
한국연구재단	[회의비]회의 목적: 자연어 워터마크 알고리즘 분석	108,900	연구활동비(지원)
한국연구재단	260206_김병춘_부산국제회의_편도 KTX	56,800	연구활동비(지원)
한국연구재단	회의비	195,000	연구활동비(지원)
한국연구재단	[문헌구입비] 도서 구입(도서명: 데이터베이스 시스템)	87,650	연구활동비(지원)
한국연구재단	글로벌 시장의 재무 관점에서 ESG 경영 연구 동향에 대한 논의	146,900	연구활동비(지원)

거래처명	내역	금액	비고
한국연구재단	기업의 사회적 가치 측정 사례를 통한 ESG 활성화 방안에 대한 논의	87,000	연구활동비(지원)
한국연구재단	품질로 인한 부분 결제 취소	- 42,840	연구활동비(지원)
한국연구재단	사무용품비: 레이저프린터 토너	1,209,700	연구활동비(지원)
한국연구재단	[소프트웨어 임차] overleaf 월사용료 (26-02월분)	31,540	연구활동비(지원)
한국연구재단	[소프트웨어 임차] dropbox 월사용료 (26-02월분)	29,881	연구활동비(지원)
한국연구재단	[교육훈련비]정현석: 'Nano Convergence Conference 2026(NCC 2026)' 등록비	180,000	연구활동비(지원)
한국연구재단	[교육훈련비]구태환: 'Nano Convergence Conference 2026(NCC 2026)' 등록비	180,000	연구활동비(지원)
한국연구재단	[교육훈련비]채형진: 'Nano Convergence Conference 2026(NCC 2026)' 등록비	180,000	연구활동비(지원)
한국연구재단	[사무용품비] 3M)포스트잇 팝업 리필용 KR-330L 외 14종	410,000	연구활동비(지원)
한국연구재단	회의비 [생사학연구소] 하정임교수_생사학연구소 관련 회의	112,000	연구활동비(지원)
한국연구재단	우편배송료	3,880	연구활동비(지원)
한국연구재단	[사무용품비] 톰보)COAT형광펜 외 5건 구입	34,800	연구활동비(지원)
한국연구재단	회의비	180,500	연구활동비(지원)
한국연구재단	회의비	300,382	연구활동비(지원)
한국연구재단	회의비	300,382	연구활동비(지원)
한국연구재단	야근식대-근세포 유래 엑소좀과 리포좀을 융합하여 제작한 전달체를 세포실험에 적용하기 위해 관련 참고문	30,000	연구활동비(지원)
한국연구재단	야근식대-세포 배양, 광경화성 하이드로겔 데이터 정리 및 연구방향 수정	80,900	연구활동비(지원)
한국연구재단	식대	68,900	연구활동비(지원)

거래처명	내역	금액	비고
한국연구재단	회의비	58,000	연구활동비(지원)
한국연구재단	회의비	345,000	연구활동비(지원)
한국연구재단	자료 수집을 위해 교내방문한 참여자에게 제공하는 주차권	60,000	연구활동비(지원)
한국연구재단	[해당연구에필요한기기-SW]chatGPT Plus 월 구독료(구독 기간: 2026-02-06~2026-03-06)	33,041	연구활동비(지원)
한국연구재단	[그밖의비용]연구활동을 위한 도서 구입비	158,400	연구활동비(지원)
한국연구재단	[회의비]회의일자:20260206 회의장소:한림국제대학원대학교	55,500	연구활동비(지원)
한국연구재단	학회 포스터 인쇄비	60,000	연구활동비(지원)
한국연구재단	[회의비]회의 목적: 두피조직 재현을 위한 공동연구 협의	303,000	연구활동비(지원)
한국연구재단	[국내여비]박종민: 여수-서울 철도요금 결제(출장기간:2026-02-05~2026-02-06 / 출장지:여수 / 목적:2026	47,200	연구활동비(지원)
한국연구재단	반환수수료 반납	8,000	연구활동비(지원)
한국연구재단	회의비	35,500	연구활동비(지원)
한국연구재단	[인쇄비]학회포스터출력비	110,000	연구활동비(지원)
한국연구재단	[회의비] 멀티-타임 스케일을 이용한 Full-duplex hybrid IRS 제어 방안: 기존 half-duplex와의 성능 차	110,000	연구활동비(지원)
한국연구재단	회의비 [생사학연구소] 김혜미교수_생사학연구소 관련 회의	88,570	연구활동비(지원)
한국연구재단	[회의비]회의일자:20260206 회의장소:생명과학관 8511호	63,300	연구활동비(지원)
한국연구재단	회의비	400,000	연구활동비(지원)
한국연구재단	ChatGPT이용료 (논문검색, 요약, 번역, 분석 등)	33,041	연구활동비(지원)
한국연구재단	claude pro 2월 구독료 (코딩용도)	33,041	연구활동비(지원)

한림대학교산학협력단

(단위 : 원)

거래처명	내역	금액	비고
한국연구재단	[해당연구에필요한기기]biorender 생명과학 관련 그림 및 아이콘 저장소 겸 편집 툴 월 사용료	41,880	연구활동비(지원)
한국연구재단	[회의비]회의일자:20260207 회의장소:남양주도서관	140,000	연구활동비(지원)
한국연구재단	26년 2월 Elicit 구독료	73,291	연구활동비(지원)
한국연구재단	[특근식대]사용 목적: 마취 중 EEG 위상진폭 결합(PhaseAmplitude Coupling) 지표 기반 의식 수준 정밀 추	60,000	연구활동비(지원)
한국연구재단	오집행으로 인한 반납예정	6,400	연구활동비(지원)
한국연구재단	반납예정	82,000	연구활동비(지원)
한국연구재단	반납예정	15,994	연구활동비(지원)
한국연구재단	반납예정	32,000	연구활동비(지원)
한국연구재단	주말특근식대-역소중 처리를 시간별 농도별로 세포에 노출시켜 샘플을 확보함.	55,000	연구활동비(지원)
한국연구재단	출장기간:2026-02-20~2026-02-21 / 출장지:부산 / 목적:2026년 부정지역 2차 특수재난 응급의료대응 교육훈	119,600	연구활동비(지원)
한국연구재단	출장기간:2026-02-11~2026-02-12 / 출장지:광주 / 목적:시나리오 기반 응급상황 대응 시뮬레이션 교육-인파	89,800	연구활동비(지원)
한국연구재단	연구 data 저장을 위한 google drvie	29,000	연구활동비(지원)
한국연구재단	사무용품비_토너 구매	51,300	연구활동비(지원)
한국연구재단	식대	50,000	연구활동비(지원)
한국연구재단	[회의비]회의일자:20260208 회의장소:남양주도서관	42,000	연구활동비(지원)
한국연구재단	26년 2월 Skywork 구독료	70,299	연구활동비(지원)
한국연구재단	26년 2월 Julius 구독료	29,914	연구활동비(지원)
한국연구재단	[특근식대]사용 목적: Cross-patient 일반화를 위한 도메인 적응(Domain Adaptation) 기반 마취 상태 예측	54,200	연구활동비(지원)

한림대학교산학협력단

(단위 : 원)

거래처명	내역	금액	비고
한국연구재단	[특근식대]사용 목적: 3D 나노프린터 문제해결을 위한 장기간 동작 안정성 실험	35,900	연구활동비(지원)
한국연구재단	학회포스터 인쇄비	94,000	연구활동비(지원)
한국연구재단	mRNA sequencing 의뢰	1,988,800	연구활동비(지원)
한국연구재단	회의비	54,000	연구활동비(지원)
한국연구재단	Google AI Pro (2 TB) (Google One) 3월	29,000	연구활동비(지원)
한국연구재단	야근식대-현재까지의 연구결과들을 종합 분석하고, 당초 연구목표 대비 달성률을 확인함.	72,000	연구활동비(지원)
한국연구재단	회의비	61,400	연구활동비(지원)
한국연구재단	[2월 회의비]	63,000	연구활동비(지원)
한국연구재단	논문 게재료	5,248,983	연구활동비(지원)
한국연구재단	회의비-알츠하이머성 치매 및 경도인지장애 환자에서 경도개직류자극술의 기전과 그 활용에 대한 논의	120,000	연구활동비(지원)
한국연구재단	야근식대 - 세포 생존 파라바이오틱스 적용 농도 결정을 위한 LIVE/DEAD assay 1일차	23,000	연구활동비(지원)
한국연구재단	활동비 SW (Rhino 8) 추가구매 - 영구 라이선스 유일	1,364,000	연구활동비(지원)
한국연구재단	회의비	500,000	연구활동비(지원)
한국연구재단	식대	111,000	연구활동비(지원)
한국연구재단	블루라이트 차단 모니터 필름 구매	127,360	연구활동비(지원)
한국연구재단	회의비	190,000	연구활동비(지원)
한국연구재단	[회의비]회의일자:20260209 회의장소:한림대학교 건강과뉴미디어 연구센터	309,500	연구활동비(지원)
한국연구재단	학회참가내역 : 최규현	80,000	연구활동비(지원)

한림대학교산학협력단

(단위 : 원)

거래처명	내역	금액	비고
한국연구재단	회의비 : 금융업의 ESG활동의 사회적가치 평가에 관한 방법론 및 실무사례 논의	204,000	연구활동비(지원)
한국연구재단	0209회의비	68,000	연구활동비(지원)
한국연구재단	기업의 사회적 가치 측정 사례 정리: 삼성 그룹	23,600	연구활동비(지원)
한국연구재단	회의비	57,000	연구활동비(지원)
한국연구재단	[교육훈련비]이종민: '제70회 한국진공학회 동계정기학술대회' 등록비	320,000	연구활동비(지원)
한국연구재단	[회의비]회의참석자 주차비: 3500원/4시간*2=7000원(김백섭, 송혜정)	7,000	연구활동비(지원)
한국연구재단	회의비: 김유섭	250,000	연구활동비(지원)
한국연구재단	회의비: 김철호	612,000	연구활동비(지원)
한국연구재단	식대: 고정환	225,000	연구활동비(지원)
한국연구재단	[회의비]회의일자:20260209 회의장소:생명과학관 8511호	52,100	연구활동비(지원)
한국연구재단	2026년 한국뇌신경과학회 허성오 연회비	80,000	연구활동비(지원)
한국연구재단	2025년 한국뇌신경과학회 허성오 연회비	50,000	연구활동비(지원)
한국연구재단	회의비-연구 진행 상황 보고 및 추진방향 논의	76,000	연구활동비(지원)
한국연구재단	사무용품	403,735	연구활동비(지원)
한국연구재단	회의비	251,100	연구활동비(지원)
한국연구재단	야근식대-결과확인 및 차년도 진행계획수립	80,000	연구활동비(지원)
한국연구재단	야근식대-인간 1차 근세포에 후보유전자의 siRNA 를 처리하고 ROS의 활성을 형광 현미경을 통해 이미지 분	99,200	연구활동비(지원)
한국연구재단	회의비	106,000	연구활동비(지원)

한림대학교산학협력단

(단위 : 원)

거래처명	내역	금액	비고
한국연구재단	챗지피티 사용료(박신혜)	32,756	연구활동비(지원)
한국연구재단	출장기간:2026-06-23~2026-06-30 / 출장지:(공통) 파리 / 목적:6월24~27일에 France Lille에서 시행하는 ES	10,000	연구활동비(지원)
한국연구재단	출장기간:2026-06-23~2026-06-30 / 출장지:(공통) 파리 / 목적:6월24~27일에 France Lille에서 시행하는 ES	1,453,600	연구활동비(지원)
한국연구재단	[2월 회의비]	59,000	연구활동비(지원)
한국연구재단	연구 협업을 위한 프로그램	12,898	연구활동비(지원)
한국연구재단	회의비 - 장소대여비 - 청각처리장애 청능 프로그램 말귀 컨텐츠 논의	25,000	연구활동비(지원)
한국연구재단	회의비-약물 투여일 기준 혈액 검사 데이터 필요성 검토	400,000	연구활동비(지원)
한국연구재단	Genspark Pro Subscription	409,435	연구활동비(지원)
한국연구재단	회의비	116,400	연구활동비(지원)
한국연구재단	Google AI Ultra 구독료	180,000	연구활동비(지원)
한국연구재단	ChatGPT plus 구독	32,756	연구활동비(지원)
한국연구재단	[야근식대]사용 목적: 다양한 변형 상황에서 워터마크 유지 여부를 검토하는 항목을 선정함	16,000	연구활동비(지원)
한국연구재단	회의비: 영유아 data 조사형태별 측정 논의	14,500	연구활동비(지원)
한국연구재단	[회의비]회의일자:20260210 회의장소:남양주도서관	46,500	연구활동비(지원)
한국연구재단	[회의비]회의일자:20260210 회의장소:한림대학교 사회경영1관 10331호	52,000	연구활동비(지원)
한국연구재단	회의비	27,000	연구활동비(지원)
한국연구재단	생성형ai 구독료	32,683	연구활동비(지원)
한국연구재단	2026.02.10 회의비	199,000	연구활동비(지원)

한림대학교산학협력단

(단위 : 원)

거래처명	내역	금액	비고
한국연구재단	[아근식대]사용 목적: 약물 투여 용량 변화에 따른 EEG 반응 곡선의 인과 추론 기반 모델링 개발	19,900	연구활동비(지원)
한국연구재단	[연구개발서비스활용비]외부전문기술활용비 : eQTL 오픈 데이터베이스 구축	2,950,000	연구활동비(지원)
한국연구재단	[교육훈련비]서현석: '제70회 한국진공학회 동계정기학술대회' 등록비	140,000	연구활동비(지원)
한국연구재단	[교육훈련비]정명남: '제70회 한국진공학회 동계정기학술대회' 등록비	140,000	연구활동비(지원)
한국연구재단	[교육훈련비]정혁: '제70회 한국진공학회 동계정기학술대회' 등록비	120,000	연구활동비(지원)
한국연구재단	[교육훈련비]엄성재: '제70회 한국진공학회 동계정기학술대회' 등록비	120,000	연구활동비(지원)
한국연구재단	[교육훈련비]성기훈: '제70회 한국진공학회 동계정기학술대회' 등록비	120,000	연구활동비(지원)
한국연구재단	[교육훈련비]구선화: '제70회 한국진공학회 동계정기학술대회' 등록비	120,000	연구활동비(지원)
한국연구재단	[연구환경유지비]크리넥스 디럭스미니외4건	66,300	연구활동비(지원)
한국연구재단	회의비	72,000	연구활동비(지원)
한국연구재단	회의비 [생사학연구소] 김혜미교수_생사학연구소 관련 회의	38,000	연구활동비(지원)
한국연구재단	식대: 정인철	81,000	연구활동비(지원)
한국연구재단	회의비: 문효열	290,000	연구활동비(지원)
한국연구재단	회의비	450,000	연구활동비(지원)
한국연구재단	[회의비]회의일자:20260210 회의장소:생명과학관 8328호	69,000	연구활동비(지원)
한국연구재단	회의비	300,000	연구활동비(지원)
한국연구재단	인쇄비	97,954	연구활동비(지원)
한국연구재단	사무용품 구매비	300,000	연구활동비(지원)

거래처명	내역	금액	비고
한국연구재단	KCIS 등록비	70,000	연구활동비(지원)
한국연구재단	사무용품비	37,800	연구활동비(지원)
한국연구재단	야근식대-근감소증 및 바이오마커 관련 최신 정보를 업데이트하여 논문 원고를 보완하고, 최신 연구결과 발	120,000	연구활동비(지원)
한국연구재단	회의비-청각처리장애 진단 방법 (APEB) 현재까지 모집한 아동 데이터 분석 결과 공유 및 목표아동수 달성율	150,000	연구활동비(지원)
한국연구재단	회의비-약물 농도 데이터 입력 기준 관련 사전 회의	200,000	연구활동비(지원)
한국연구재단	chatGPT구독료(20260210-20260310, 자료수집, 데이터정리용)	32,683	연구활동비(지원)
한국연구재단	야근식대 - 세포 생존 파라바이오틱스 적용 농도 결정을 위한 LIVE/DEAD assay 3일차	15,500	연구활동비(지원)
한국연구재단	회의비_추후 증빙 보완	171,000	연구활동비(지원)
한국연구재단	회의비	234,000	연구활동비(지원)
한국연구재단	Genspark ai Plus 1개월 구독료	65,367	연구활동비(지원)
한국연구재단	[야근식대]사용 목적: 후처리 방식과 생성 과정 개입 방식의 장단점을 비교함	33,600	연구활동비(지원)
한국연구재단	[회의비]회의일자:20260211 회의장소:속초시립도서관	78,000	연구활동비(지원)
한국연구재단	[회의비]회의일자:20260211 회의장소:속초시립도서관	28,000	연구활동비(지원)
한국연구재단	[회의비]회의일자:20260211 회의장소:관악구도서관	82,000	연구활동비(지원)
한국연구재단	[회의비] 회의일자:20260211 회의장소:한림국제대학원대학교	96,000	연구활동비(지원)
한국연구재단	회의비	475,000	연구활동비(지원)
한국연구재단	소모품비 : 복스탠드	26,900	연구활동비(지원)
한국연구재단	회의비 : 병원의 직간접 보조금의 회계처리 및 법령 논의	136,255	연구활동비(지원)

거래처명	내역	금액	비고
한국연구재단	International Neuromodulation Society 2026년도 연회비(최보영)	221,113	연구활동비(지원)
한국연구재단	기업의 사회적 가치 측정 사례 정리: SK 그룹	18,000	연구활동비(지원)
한국연구재단	[연구활동비] 공유기 외 2건	277,690	연구활동비(지원)
한국연구재단	학회 연회비_이규영_한국분자세포생물학회	70,000	연구활동비(지원)
한국연구재단	학회연회비_이규영_생화학분자생물학회	80,000	연구활동비(지원)
한국연구재단	국산 현대 USB 2포트 개별 2구 1.5M 멀티탭	14,070	연구활동비(지원)
한국연구재단	회의 후 식사	148,000	연구활동비(지원)
한국연구재단	[야근식대]사용 목적: 마취 심도 예측 모델의 불확실성 정량화(uncertainty estimation) 및 신뢰도 지표 개	40,000	연구활동비(지원)
한국연구재단	[연구개발서비스활용비]시험분석료: ChIP-Seq, PE150bp, ~6G	4,750,000	연구활동비(지원)
한국연구재단	[야근식대]사용 목적: 3D 나노프린팅 기술 노하우 관련 문헌정리	79,000	연구활동비(지원)
한국연구재단	[해당연구에필요한기기]GeekyMedic 월 구독비	73,821	연구활동비(지원)
한국연구재단	[회의비]회의일자:20260211 회의장소:공학관 1307	300,000	연구활동비(지원)
한국연구재단	연구비카드 오사용_여입예정	16,500	연구활동비(지원)
한국연구재단	회의비 [생사학연구소] 하정임교수_생사학연구소 관련 회의	36,000	연구활동비(지원)
한국연구재단	연구비카드 오사용_여입예정	40,500	연구활동비(지원)
한국연구재단	연구활동비: [더블에이] 복사지 A4 80g 2BOX (5,000매) 등 15건	266,100	연구활동비(지원)
한국연구재단	연구활동비: 캐논정품토너 대용량 4색 세트 CRG-054H, 혼합색상, 1세트	849,820	연구활동비(지원)
한국연구재단	연구활동비: 로지텍 m650	54,900	연구활동비(지원)

거래처명	내역	금액	비고
한국연구재단	연구활동비: 로지텍 MK295 키보드	49,900	연구활동비(지원)
한국연구재단	[회의비]회의일자:20260211 회의장소:생명과학관 8511호	100,800	연구활동비(지원)
한국연구재단	회의비	500,000	연구활동비(지원)
한국연구재단	회의비	102,000	연구활동비(지원)
한국연구재단	사무용품비	128,800	연구활동비(지원)
한국연구재단	분석료-Risk of Renal Cancer among Patients with Pituitary Tumors	272,000	연구활동비(지원)
한국연구재단	아근식대-근재생 관련 miRNA에 대한 최신 논문을 발표하고, 연구기법과 추가 연구의 필요성에 대해 토의함.	31,400	연구활동비(지원)
한국연구재단	회의비-임상의사결정지원시스템 개발 관련 CRF 최종 점검 사전회의	603,000	연구활동비(지원)
한국연구재단	[회의비]회의 식대	119,000	연구활동비(지원)
한국연구재단	갤럭시 S펜 케이스	8,800	연구활동비(지원)
한국연구재단	회의시 식대	39,600	연구활동비(지원)
한국연구재단	[회의비]회의 목적: 자연어 워터마크 알고리즘 구현	63,600	연구활동비(지원)
한국연구재단	[회의비]회의일자:20260212 회의장소:속초시립도서관	81,000	연구활동비(지원)
한국연구재단	[해당연구에필요한기기]연구에 필요한 구글 AI Pro	29,000	연구활동비(지원)
한국연구재단	[회의비]회의일자:20260212 회의장소:한림대학교 사회경영1관 10331호	48,000	연구활동비(지원)
한국연구재단	[해당연구에필요한기기-SW]DeepL Pro Starter + Write Pro 구독료(사용 기간: 2026-02-13~2027-02-13)	309,369	연구활동비(지원)
한국연구재단	[해당연구에필요한기기-SW]ChatGPT Pro Subscription(사용 기간: 2026-02-12~2026-03-12)	324,299	연구활동비(지원)
한국연구재단	회의비	52,000	연구활동비(지원)

거래처명	내역	금액	비고
한국연구재단	[연구활동비] ChatGPT 유료구독	32,429	연구활동비(지원)
한국연구재단	2026.02.12 회의비	92,000	연구활동비(지원)
한국연구재단	20260212/김근태 외 6명/아두이노 기반의 진동 자극용 신호 생성 논의	313,000	연구활동비(지원)
한국연구재단	[야근식대]사용 목적: 마취 중 전극 위치 변화 및 신호 왜곡에 대응하는 적응형 신호 보정 알고리즘 설계	58,000	연구활동비(지원)
한국연구재단	[사무용품비]문화)문서보존용상자 A4(노랑/판지)F292-72/5개입 외 14종 구입	460,000	연구활동비(지원)
한국연구재단	[야근식대]사용 목적: 3D 나노프린팅 응용 관련 문헌조사 및 관련 자료 정리	47,000	연구활동비(지원)
한국연구재단	연구활동비: HDMI	111,000	연구활동비(지원)
한국연구재단	회의비: 고정환	374,100	연구활동비(지원)
한국연구재단	회의비: 김철호	302,000	연구활동비(지원)
한국연구재단	회의비: 한준	690,000	연구활동비(지원)
한국연구재단	우편배송료	3,880	연구활동비(지원)
한국연구재단	회의비	432,000	연구활동비(지원)
한국연구재단	회의비	68,000	연구활동비(지원)
한국연구재단	회의 후 식사비	500,000	연구활동비(지원)
한국연구재단	회의비	213,000	연구활동비(지원)
한국연구재단	야근식대-현재까지의 연구결과 종합 분석하고, 보완실험 및 추가 진행할 실험을 계획함.	110,000	연구활동비(지원)
한국연구재단	연구원 선발을 위한 공고 게시 비용	180,000	연구활동비(지원)
한국연구재단	회의비-청각처리장애 청능 프로그램 말귀 콘텐츠 논의	31,300	연구활동비(지원)

한림대학교산학협력단

(단위 : 원)

거래처명	내역	금액	비고
한국연구재단	시약 이동_가천대->강남성심병원(가려움증 관련 시약을 가천대교수님께 자문을 구해 진행)	33,000	연구활동비(지원)
한국연구재단	구독(연구결과 정리 및 논문 작성등의 효율적 진행을 위한 구독)	32,429	연구활동비(지원)
한국연구재단	회의비	600,000	연구활동비(지원)
한국연구재단	드롭박스 라이선트(월 단위)	17,659	연구활동비(지원)
한국연구재단	식대	59,400	연구활동비(지원)
한국연구재단	갤럭시 s펜 케이스	10,500	연구활동비(지원)
한국연구재단	회의비	245,000	연구활동비(지원)
한국연구재단	회의비	114,000	연구활동비(지원)
한국연구재단	[회의비]회의 목적: 침해 사고 대응 강의를 실효성 높이기 위한 실제 기업 환경과 유사한 실습환경 구성 논	55,000	연구활동비(지원)
한국연구재단	회의비	97,900	연구활동비(지원)
한국연구재단	[회의비]회의일자:20260213 회의장소:남양주도서관	204,000	연구활동비(지원)
한국연구재단	[회의비]회의일자:20260213 회의장소:남양주도서관	65,000	연구활동비(지원)
한국연구재단	[회의비]회의일자:20260213 회의장소:관악구 도서관	47,000	연구활동비(지원)
한국연구재단	회의비	295,000	연구활동비(지원)
한국연구재단	2026.02.13 식대	29,000	연구활동비(지원)
한국연구재단	20260213/김근태 외 3명/사용자-전이 의도 인식 프레임워크 기반의 뇌-컴퓨터 인터페이스 연구 현황 공유	194,000	연구활동비(지원)
한국연구재단	20250213/사무용품구매	225,000	연구활동비(지원)
한국연구재단	연구 수행을 위한 도서 구매	32,480	연구활동비(지원)

거래처명	내역	금액	비고
한국연구재단	회의 후 식사	57,000	연구활동비(지원)
한국연구재단	[회의비]회의일자:20260213 회의장소:산학관 510호	78,000	연구활동비(지원)
한국연구재단	[연구개발서비스활용비]시험분석료: 조직 단백질체 분석	4,400,000	연구활동비(지원)
한국연구재단	[회의비]회의 목적: 과제 성과 관련 기업 확산 논의	355,400	연구활동비(지원)
한국연구재단	[사무용품비]사무용품	357,645	연구활동비(지원)
한국연구재단	[사무용품비] A4 크리어화일 40매 외 11종	510,000	연구활동비(지원)
한국연구재단	산돌 폰트 이용(2월)	44,000	연구활동비(지원)
한국연구재단	반납	32,000	연구활동비(지원)
한국연구재단	주말특근식대	16,500	연구활동비(지원)
한국연구재단	chat GPT pro 업그레이드 및 3월 사용료	312,959	연구활동비(지원)
한국연구재단	구독(연구결과 정리 및 논문 작성을 위한 환자 샘플, 분석 결과 등 아카이브를 위한 구독)	29,000	연구활동비(지원)
한국연구재단	구독(연구결과 정리 및 논문 작성등의 효율적 진행을 위한 구독)	32,429	연구활동비(지원)
한국연구재단	챗지피티 사용료(이승현)	32,429	연구활동비(지원)
한국연구재단	학회참가내역 : 김윤정	1,090,827	연구활동비(지원)
한국연구재단	claude max pro x20 업그레이드 및 3월 사용료	303,720	연구활동비(지원)
한국연구재단	출장기간:2026-03-06~2026-03-07 / 출장지:목포 / 목적:2026년 호남지역 제2차 특수재난응급의료대응 교육	102,000	연구활동비(지원)
한국연구재단	회의비	350,000	연구활동비(지원)
한국연구재단	구글 세미나이 구독	29,607	연구활동비(지원)

거래처명	내역	금액	비고
한국연구재단	분석료-Risk of Renal Cancer among Patients with Pituitary Tumors(2)	2,445,000	연구활동비(지원)
한국연구재단	출장기간:2026-03-18~2026-03-19 / 출장지:순천 / 목적:2026 호남지역 인파재단 응급대응 교육훈련 강사-전	84,400	연구활동비(지원)
한국연구재단	02.19 연구활동비_사무용품비	800,000	연구활동비(지원)
한국연구재단	사무용품-포스트잇 등 12건	57,100	연구활동비(지원)
한국연구재단	학회참가내역 : 주소영	846,215	연구활동비(지원)
한국연구재단	[사무용품비]클리어홀더외 7건	42,100	연구활동비(지원)
한국연구재단	물품명:Acrobat Standard (26.2.19~26.3.18)	17,600	연구활동비(지원)
한국연구재단	구독(연구관련 동영상 공부를 위한 구독)	14,900	연구활동비(지원)
한국연구재단	회의비: 영유아 data 조사형태별 측정 결과 논의	40,000	연구활동비(지원)
한국연구재단	연구활동에 사용하는 ChatGPT 플랜	32,555	연구활동비(지원)
한국연구재단	연구비카드 오사용 취소건	41,690	연구활동비(지원)
한국연구재단	ChatGPT subscription (2026.02.12 ~ 2026.03.12) 특허 동향 파악 및 주관적 수직 검사시 결과물 출력을 위	32,429	연구활동비(지원)
한국연구재단	인제대부산인체자원은행 검체 쿵배송비용	110,000	연구활동비(지원)
한국연구재단	연구비카드 오사용 취소건	- 41,690	연구활동비(지원)
한국연구재단	KCIS 학회 포스터 인쇄	50,000	연구활동비(지원)
한국연구재단	회의비 [생사학연구소] 김영범교수_생사학연구소 관련 회의	64,000	일반제경비
한국연구재단	회의비 [생사학연구소] 유지영교수_생사학연구소 관련 회의	210,000	일반제경비
한국연구재단	회의비 [생사학연구소] 정진영교수_생사학연구소 관련 회의	76,000	일반제경비

한림대학교산학협력단

(단위 : 원)

거래처명	내역	금액	비고
한국연구재단	연구비카드 오사용_여입예정	113,217	일반제경비
한국연구재단	260203_HK3.0 아프리카 넥서스 연구단 행정실 및 세미나실 공간 구축을 위한 집기 구매_리바트	4,467,000	집기비품
한국연구재단	테이블 의자	168,000	집기비품
한국연구재단	책상의자	195,020	집기비품
한국유나이티드제약(주)	출장기간:2026-04-29~2026-05-15 / 출장지:포르투갈 / 목적:University of Coimbra 대학 방문 및 리스본 17	2,443,900	기타산학협력비(산학)
한국유나이티드제약(주)	출장기간:2026-04-29~2026-05-15 / 출장지:포르투갈 / 목적:University of Coimbra 대학 방문 및 리스본 17	80,000	기타산학협력비(산학)
한국유나이티드제약(주)	회의비 31,000원 청구	28,183	기타산학협력비(산학)
한국유나이티드제약(주)	회의비 31,000원 청구	2,817	기타산학협력비(산학)
한국유나이티드제약(주)	회의비	44,545	기타산학협력비(산학)
한국유나이티드제약(주)	회의비	4,455	기타산학협력비(산학)
한림대학교산학협력단	우편요금(이지수)	3,920	기관공통비용(간접)
한림대학교산학협력단	우편요금(박경미)	4,040	기관공통비용(간접)
한림대학교산학협력단	우편요금(오준수)	4,400	기관공통비용(간접)
한림대학교산학협력단	우편요금(유미선)	24,240	기관공통비용(간접)
한림대학교산학협력단	업무분장 회의진행(이지수, 손선희, 백소영, 조현희)	27,400	기관공통비용(간접)
한림대학교산학협력단	보증보험료 지원(이명구P_한국의약품안전관리원 변경계약)	9,140	기관공통비용(간접)
한림대학교산학협력단	보증보험료 지원(김재석P_국립보건연구원)	80,440	기관공통비용(간접)
한림대학교산학협력단	의료원산학협력단 운영위원회 업무추진비 사용	46,900	기관공통비용(간접)

한림대학교산학협력단

(단위 : 원)

거래처명	내역	금액	비고
한림대학교산학협력단	의료원산학협력단 운영위원회 업무추진비 사용	319,400	기관공통비용(간접)
한림대학교산학협력단	우편요금(오준수)	5,240	기관공통비용(간접)
한림대학교산학협력단	우편요금(이호승)	5,240	기관공통비용(간접)
한림대학교산학협력단	<기관공통비용> 2월 기술사업화팀 기타운영비	402,440	기관공통비용(간접)
한림대학교산학협력단	보증보험료 지원(주소영P_국립재활원)	42,460	기관공통비용(간접)
한림대학교산학협력단	우편요금(백소영)	4,160	기관공통비용(간접)
한림대학교산학협력단	우편요금(이호승)	4,640	기관공통비용(간접)
한림대학교산학협력단	보증보험료 지원(이명구P_한국의약품안전관리원)	80,310	기관공통비용(간접)
한림대학교산학협력단	<기관공통비용> 2026.02.13. 부서운영비(연구중심병원 도약지원 C-LINK 연구개발계획서 작성 및 추진 방안	5,000	기관공통비용(간접)
한림대학교산학협력단	<기관공통비용> 2026.02.13. 부서운영비(연구중심병원 도약지원 C-LINK 연구개발계획서 작성 및 추진 방안	52,000	기관공통비용(간접)
한림대학교산학협력단	육아휴직자 면담(박보현팀장, 정태욱대리, 이지수)	11,500	기관공통비용(간접)
한림대학교산학협력단	우편요금(박경미)	4,640	기관공통비용(간접)
한림대학교산학협력단	우편요금(김단아)	3,920	기관공통비용(간접)
한림대학교산학협력단	우편요금(오준수)	5,000	기관공통비용(간접)
한림대학교산학협력단	부서용 차 구입	178,660	기관공통비용(간접)
한림대학교산학협력단	인지세 지원(홍성광P_한국의약품안전관리원)	40,000	기관공통비용(간접)
한림대학교산학협력단	동물실험실 식약처 점검 실사	22,500	기관공통비용(간접)
한림대학교산학협력단	동물실험실 식약처 점검 실사	32,000	기관공통비용(간접)

한림대학교산학협력단

(단위 : 원)

거래처명	내역	금액	비고
한림대학교산학협력단	박보현팀장님 부서운영비 사용	28,000	기관공통비용(간접)
한미약품(주)	연구 회의후 식사	90,910	기타산학협력비(산학)
한미약품(주)	연구 회의후 식사	9,090	기타산학협력비(산학)
한미약품(주)	AI 구독료 (연구자료 활용분석)	324,299	기타산학협력비(산학)
한화제약(주)	회의비 40,000원 청구	36,364	기타산학협력비(산학)
한화제약(주)	회의비 40,000원 청구	3,636	기타산학협력비(산학)
한화제약(주)	회의비 78,000원 청구(간이과세자)	78,000	기타산학협력비(산학)
합계		529,951,636	

선 수 금 명 세 서

한림대학교산학협력단

(단위:원)

거래처명	내역	금액	비고
의료원산학협력단	202108720001-20230614-1/기타운영경비_IRB 지속심사비	5,000	산업체연구수익(산학)
의료원산학협력단	202200230001-20230614-1/기타운영경비_IRB 지속심사비	5,000	산업체연구수익(산학)
한국연구재단	한국연구재단-2025 공동연구지원사업(4-2)-안현정	59,150,000	정부연구수익(지원)
한국연구재단	한국연구재단-2023 공동연구지원사업(4-4)-석재은	30,682,000	정부연구수익(지원)
한국연구재단	한국연구재단-2022 중견연구지원사업(5-5)-이승환	112,401,000	정부연구수익(지원)
한국연구재단	한국연구재단-2026 한우물파기 기초연구(10-2)-진인기	184,705,000	정부연구수익(지원)
한국연구재단	한국연구재단-2026 한우물파기 기초연구(10-4)-이민호	178,875,000	정부연구수익(지원)
한국연구재단	2026년 박사과정생연구장려금사업 연구비 (202507540002_정용찬)	12,500,000	정부연구수익(지원)
한국연구재단	2026년 박사과정생연구장려금사업 연구비 (202507550002_박예은)	25,000,000	정부연구수익(지원)
한국연구재단	2026년 박사후국내연수사업 연구비(202306170004_이연희)	30,000,000	정부연구수익(지원)
한국연구재단	2026년 박사후국내연수사업 연구비(202306160004_정연균)	30,000,000	정부연구수익(지원)
한국연구재단	한국연구재단 우수신진연구 2차년도_곽미경(202502100002)	217,284,000	정부연구수익(지원)
한국연구재단	한국연구재단 우수신진연구 2차년도_이민우(202502070002)	217,284,000	정부연구수익(지원)
한국연구재단	한국연구재단 우수신진연구 2차년도_오창교(202502080002)	206,191,000	정부연구수익(지원)
한국연구재단	한국연구재단 우수신진연구 4차년도_최영민(202301220004)	92,705,000	정부연구수익(지원)

거래처명	내역	금액	비고
한국연구재단	한국연구재단 중견연구 4차년도_홍성광(202301500004)	112,401,000	정부연구수익(지원)
한국연구재단	26년도 석사과정생연구장려금 지원 사업_정명남	6,000,000	정부연구수익(지원)
한국연구재단	26년도 석사과정생연구장려금 지원 사업_송태웅	6,000,000	정부연구수익(지원)
한국연구재단	26년도 석사과정생연구장려금 지원 사업_박현준	6,000,000	정부연구수익(지원)
한국연구재단	26년도 석사과정생연구장려금 지원 사업_정현호	6,000,000	정부연구수익(지원)
한국연구재단	26년도 박사과정생연구장려금 지원 사업_양현욱	25,000,000	정부연구수익(지원)
한국연구재단	26년도 박사과정생연구장려금 지원 사업_박준영	25,000,000	정부연구수익(지원)
한국연구재단	26년도 박사과정생연구장려금 지원 사업_정재민	12,500,000	정부연구수익(지원)
한국연구재단	26년도 박사과정생연구장려금 지원 사업_이수현	25,000,000	정부연구수익(지원)
한국연구재단	26년도 박사과정생연구장려금 지원 사업_김미연	12,500,000	정부연구수익(지원)
한국연구재단	26년도 우수신진연구 지원 사업_이호재	92,705,000	정부연구수익(지원)
한국연구재단	26년도 우수신진연구 지원 사업_박진규	92,705,000	정부연구수익(지원)
한국연구재단	26년도 우수신진연구 지원 사업_최규현	261,656,000	정부연구수익(지원)
한국연구재단	26년도 우수신진연구 지원 사업_이찬희	219,698,000	정부연구수익(지원)
한국연구재단	26년도 우수신진연구 지원 사업_허종욱	141,945,000	정부연구수익(지원)
한국연구재단	(NRF)박사후국내연수-강지은(전액)	30,000,000	정부연구수익(지원)
한국연구재단	(NRF)박사후국내연수-김동욱(전액)	30,000,000	정부연구수익(지원)

한림대학교산학협력단

(단위:원)

거래처명	내역	금액	비고
한국연구재단	(NRF)박사후국내연수-우창수(전액)	60,000,000	정부연구수익(지원)
한국연구재단	(NRF)박사후국내연수-박민규(전액)	60,000,000	정부연구수익(지원)
한국연구재단	한국연구재단 중견연구 4차년도 왕순주(202301490004)	81,047,000	정부연구수익(지원)
산학협력단(간접)	202300560001-20240305-1/기술료수입((주)넵-김의직)- 2023회계 선수금처리	2,600,000	지식재산권이전수익
산학협력단(간접)	202300560001-20240305-2/기술료수입((주)넵-김의직)- 2023회계 선수금처리	3,600,000	지식재산권이전수익
산학협력단(간접)	202300560001-20240305-3/기술료수입((주)넵, (주)다팻-김의직, 이정근)- 2023회계 선수금처리	7,000,000	지식재산권이전수익
합 계		2,716,144,000	

예 수 금 명 세 서

한림대학교산학협력단

(단위 : 원)

과 목	적 요	금 액	비 고
예수금	'24.2월 4대 보험료 기관부담금	248,970	
	'24.4월 4대 보험료 기관부담금	63,090	
	'26.2월 4대 보험료 기관부담금	2,294,330	
	타기관 연구비(연구사업관리팀)	117,266,400	
	타기관 연구비(의료원산학단)	4,786,612	
	타기관 연구비(산학단)	32,900	
	소 계	124,692,302	-
제세 예수금	2026년도 2월 제세예수금	57,596,360	
	소 계	57,596,360	-
부가세 예수금	2026년 1기-예정 부가세예수금	330,727,846	
	소 계	330,727,846	-
합 계		513,016,508	

총 당 부 채 명 세 서

한림대학교산학협력단

(단위:원)

구 분	기초잔액	당기감소액	당기증가액	기말잔액	비 고
퇴직급여충당금	3,884,022,236	1,080,935,481	1,425,747,478	4,228,834,233	
합 계	3,884,022,236	1,080,935,481	1,425,747,478	4,228,834,233	

선 수 수 익 명 세 서

한림대학교산학협력단

(단위 : 원)

사업명	내역	금액	비고
산학협력수익	기타산학협력수익(산학)	12,086,690,329	
산학협력수익	산업체연구수익(산학)	80,219,528	
산학협력수익	정부연구수익(산학)	641,938,957	
지원금수익	교육운영수익(지원)	1,403,021,717	
지원금수익	기타지원금수익(지원)	1,034,788,102	
지원금수익	산업체연구수익(지원)	43,398,560	
지원금수익	정부연구수익(지원)	9,604,770,216	
간접비수익	기타지원금수익(간접-지원)	128,959,632	
간접비수익	지원금교육운영수익(간접-지원)	40,411,499	
간접비수익	지원금연구수익(간접-지원)	580,221,277	
합계		25,644,419,817	

기본금명세서

한림대학교산학협력단

(단위 : 원)

구 분	기초잔액	당기감소액	당기증가액	기말잔액	비 고
1. 출연기본금					
출연기본금					
2. 적립금	11,391,528,284	9,084,720,049	3,972,565,891	6,279,374,126	
연구적립금	3,276,025,315	400,000,000	242,234,620	3,118,259,935	
건축적립금				-	
장학적립금				-	
기타적립금	756,354,735	72,396,084	213,934,524	897,893,175	
고유목적사업준비금	7,359,148,234	8,612,323,965	3,516,396,747	2,263,221,016	
3. 처분전운영차익	27,813,323,289	3,972,565,891	13,475,901,212	37,316,658,610	
전기이월운영차익	27,813,323,289	3,972,565,891	11,804,110,209	35,644,867,607	
당기운영차익			1,671,791,003	1,671,791,003	
합 계	39,204,851,573	13,057,285,940	17,448,467,103	43,596,032,736	

산학협력 연구 및 교육운영 수익 명세서

한림대학교산학협력단

(단위 : 원)

과 목	교부처	내 역	금 액	당기현금수령액	비 고		
연구수익	정부연구수익	(재) 한국지방행정연구원	연구용역사업	53,945,431	51,672,704		
		감사원	연구용역사업	25,728,988	25,728,989		
		강원도청	연구용역사업	-	-	1,821,626	
		고용노동부	연구용역사업	42,882,545	31,818,182		
		국가과학기술연구회	글로벌 TOP 전략연구단 지원사업	12,492,284	48,413,727		
		국가기술표준원	학술용역	41,935,696	41,935,696		
		국립국어원	연구용역사업	434,547,531	434,820,791		
		국립산림품종관리센터	연구용역사업	-	-	260	
		국립생물자원관	연구용역사업	516,888,372	516,888,373		
		국립식량과학원 식품자원개발부	연구용역사업	11,065,959	11,065,959		
		국립재활원	연구용역사업	56,846,128	61,264,355		
		국립정신건강센터	연구용역사업	5,869,858	19,720,189		
		뉴스통신진흥회	연구용역사업	8,690,000	9,071,168		
		대검찰청	연구용역사업	25,636,364	25,636,364		
		보건복지부	연구용역사업	62,462,562	6,589,916		
		식품의약품안전처	연구용역사업	63,166,690	8,483,790		
		식품의약품안전처 식품의약품안전평가원	연구용역사업	257,290,273	17,290,273		
		연구개발특구진흥재단	연구개발특구육성사업	-	-	181,663	
		인제군청	학술용역	-	-	14,206,228	

과 목		교부처	내 역	금 액	당기현금수령액	비 고
연구수익	정부연구수익	정보통신산업진흥원	2017 연구용역	-	600,000	
		중소기업기술정보진흥원	창업성장기술개발(R&D)	196,508,847	190,559,018	
		질병관리청	연구용역사업	547,130,767	574,359,135	
		질병관리청 국립보건연구원	학술연구용역사업	504,713,178	568,303,024	
		한국개발연구원	연구용역사업	69,615,472	108,163,930	
		한국남동발전(주)	현장기술연구개발과제	133,477,136	43,596,100	
		한국보건산업진흥원	보건의료기술연구개발사업	40,883,648	37,568,727	
		한국보건의료인국가시험원	연구용역사업	60,890,380	64,805,826	
		한국식품연구원	2016 연구용역	8,441,342	7,497,306	
		한국언론진흥재단	연구용역사업	29,958,845	30,027,027	
		한국연구재단	원천기술개발사업	75,834,191	62,867,442	
		한국의약품안전관리원	연구용역사업	44,667,200	95,065,540	
		한국전자기술연구원	용역연구사업	17,152,818	17,152,818	
		한국전자통신연구원	연구용역사업	102,888,352	102,916,909	
		한국조세재정연구원	연구용역사업	25,728,998	25,909,091	
		한국지방재정공제회	연구용역사업	60,035,214	64,126,123	
		한국한의학연구원	연구용역사업	39,141,585	15,369,818	
		한국해양과학기술원 부설 극지연구소	연구용역사업	15,369,819	1,350,959	
		한국해양과학기술원 부설 선박해양플랜트연구소	연구용역사업	-	42,882,546	
		한국환경공단	연구용역사업	16,392,375	2,788,665	

과 목		교부처	내 역	금 액	당기현금수령액	비 고	
			소계	3,608,278,848	3,348,900,703		
연구수익	산업체수익	헬스케어소재센터	효능평가부(RIC)	732,600	-		
		소계		732,600	-		
교육운영수익	교육운영수익	한국연구재단(산업체)	3단계 산학연협력 선도대학 육성사업(LINC 3.0)	31,017,000	-		
		소계		31,017,000	-		
기타산학협력수익	기타산학협력수익	(사)한국대학박물관협회	연구용역사업	88,384,229	51,444,235		
		(재)경남연구원	일반용역	7,710,281	7,710,281		
		(재)대웅재단	연구용역사업	30,733,397	-		
		(재)춘천레저·태권도조직위원회	2025 시민레저이벤트 느린레저 3종 챌린지 운영 용역	18,302,000	18,302,000		
		(주) 시지바이오	연구용역사업	7,967,267	26,800,000		
		(주)강스템바이오텍	연구용역사업	389,276	5,579,623		
		(주)고바이오랩	임상시험 위탁연구	3,432,170	-		
		(주)나노엔텍	임상시험 위탁연구	17,724,273	20,317,500		
		(주)나인비	임상시험 위탁연구	-	3,589,246	-	11,122,174
		(주)네오크레마	연구용역사업	29,545,000	29,545,000		
		(주)네추럴웨이	연구용역사업	-	-	1	
		(주)넥스트바이오메디컬	임상시험 위탁연구	-	-	4,250,000	
		(주)녹십자웰빙	연구용역사업	21,097,509	-		
		(주)뉴라이브	임상시험 위탁연구	8,237	-		
		(주)뉴라클사이언스	임상시험 위탁연구	32,082,012	40,963,766		

과 목		교부처	내 역	금 액	당기현금수령액	비 고
기타산학협력수익	기타산학협력수익	(주)다림바이오텍	임상시험 위탁연구	17,444,865	49,137,498	
		(주)다림티센	연구용역사업	11,303,689	25,262,500	
		(주)대기하이텍	연구용역사업	7,800,000	9,334,000	
		(주)더웨이헬스케어	연구용역사업	26,499,822	-	
		(주)덴티움	임상시험 위탁연구	90,940,238	89,583,333	
		(주)딥슨바이오	임상시험 위탁연구	86,839,660	141,208,001	
		(주)레티마크	연구용역사업	14,656,579	11,996,158	
		(주)리젠바이오텍	연구용역사업	-	20	
		(주)메디오젠	임상시험 위탁연구	4,092,310	30,970,000	
		(주)메디헬프라인	연구용역사업	172,900	-	
		(주)바이오니아	임상시험 위탁연구	23,865,975	625,000	
		(주)보령바이오파마	연구용역사업	6,059,023	-	
		(주)셀리드	임상시험 위탁연구	139,408,717	31,149,275	
		(주)셀트리온	임상시험 위탁연구	189,217,519	147,520,167	
		(주)셀트리온제약	연구용역사업	11,650,495	2,698,889	
		(주)심유	연구용역사업	600,000	-	
		(주)아리바이오	연구용역사업	300,000	21,014,779	
		(주)아스트로젠	임상시험 위탁연구	5,225,653	-	
		(주)에스알파테라퓨틱스	임상시험 위탁연구	39,598,231	44,219,487	
		(주)에스앤지바이오텍	연구용역사업	8,784,929	2,581,666	

과 목		교부처	내 역	금 액	당기현금수령액	비 고
기타산학협력수익	기타산학협력수익	(주)에이아이트릭스	임상시험 위탁연구	10,136,500	- 1,850,000	
		(주)엑스알텍	임상시험 위탁연구	251,990	-	
		(주)엔테로바이움	임상시험 위탁연구	12,471,621	-	
		(주)엠아이텍	임상시험 위탁연구	340,909	4,886,364	
		(주)오상헬스케어	임상시험 위탁연구	40,547,840	-	
		(주)와이브레인	연구용역사업	723,489	-	
		(주)와이지-원	연구용역사업	19,928,000	-	
		(주)이노시스	임상시험 위탁연구	4,192,600	-	
		(주)인성메디칼	연구용역사업	2,000,000	14,000,000	
		(주)인투인월드	연구용역사업	2,500,000	1,612,500	
		(주)제트바이오텍	연구용역사업	-	984,000	
		(주)젬백스앤카엘(GemVax & KAEL Co. . Ltd)	연구용역사업	16,483,441	-	
		(주)지에스메디칼	연구용역사업	17,175,141	29,166,666	
		(주)지엔티파마	임상시험 위탁연구	22,846,524	-	
		(주)클리니컬인사이트	임상시험 위탁연구	250,000	3,583,333	
		(주)파마리서치	연구용역사업	24,859,590	91,000,000	
		(주)팜스빌	임상시험 위탁연구	53,317,866	- 1,621,131	
		(주)프롬바이오	임상시험 위탁연구	32,487,093	26,875,000	
		(주)한국로슈	연구용역사업	3,175,970	5,493,200	
		(주)휴온스메디케어	임상시험 위탁연구	70,488,459	57,202,194	

과 목		교부처	내 역	금 액	당기현금수령액	비 고
기타산학협력수익	기타산학협력수익	BIO KOREA	연구용역사업	-	-	3,408,755
		DKSH코리아	임상시험 위탁연구	-	-	6,000,000
		EVER Neuro Pharma	연구용역사업	-	-	451,742
		KOICA	방글라데시 사이버안전을 위한 디지털수사역량확산사업 PMC용역	560,546		17,314,405
		LG화학	연구용역사업	7,462,500		6,913,500
		National Institutes of Health	연구용역사업	81,423,520		74,948,674
		Novo Nordisk Fonden	연구용역사업	103,041,274		100,986,235
		Rohto Pharmaceutical Co., Ltd.	연구용역사업	1,572,000		-
		Worldwide Clinical Trials	임상시험 위탁연구	12,470,953		14,416,200
		가톨릭대학교 대전성모병원	연구용역사업	16,033,971		16,057,102
		가톨릭대학교 서울성모병원	임상시험 위탁연구	6,005,700		814,394
		가톨릭대학교 성빈센트병원	임상시험 위탁연구	2,400,000		-
		강동경희대학교병원	연구용역사업	600,000		-
		강동성심병원	임상시험 위탁연구	14,044,467		-
		강원대학교산학협력단	연구용역사업	15,151,515		16,969,697
		강원도교육청	학술연구용역사업	761,943,315		777,750,922
		강원도청	도내 대학 협업 소방안전 영상콘텐츠 제작	1,715,680		1,584,316
		강원심장학회	임상시험 위탁연구	384,091		4,071,970
		건국대학교병원	임상시험 위탁연구	2,103,924		2,747,222
		게르베코리아	연구용역사업	3,020,310		-

과 목		교부처	내 역	금 액	당기현금수령액	비 고
기타산학협력수익	기타산학협력수익	경동제약(주)	연구용역사업	73,414,564	-	
		고려대부속안산병원	연구용역사업	1,500,000	-	
		고려대학교 구로병원	연구용역사업	3,225,000	3,225,000	
		고려대학교 산학협력단	연구용역사업	3,396,400	-	
		고려대학교구로병원	임상시험 위탁연구	15,630,582	22,953,252	
		고려대학교의료원	임상시험 위탁연구	990,000	- 1,470,000	
		고려인삼학회	연구용역사업	39,446,031	42,712,340	
		고려제약	연구용역사업	-	- 862,500	
		국제백신연구소	임상시험 위탁연구	78,301,008	137,847,233	
		글락소스미스클라인	연구용역사업	173,590,489	132,799,665	
		길리어드사이언스코리아 유한회사	임상시험 위탁연구	1,895,625	- 312,375	
		네오뉴트라(주)	연구용역사업	2,282,505	- 14,606,544	
		노바티스	연구용역사업	25,306,487	28,731,167	
		노보노디스크제약	임상시험 위탁연구	89,117,060	150,235,300	
		노보텍래버러토리코리아 주식회사	연구용역사업	38,552,968	- 965,700	
		노보텍아시아코리아	연구용역사업	25,604,127	12,479,907	
		녹십자	연구용역사업	61,124,524	88,427,556	
		다이이찌산쿄	연구용역사업	6,424,165	11,914,000	
		당뇨병학연구재단	연구용역사업	13,540,475	33,746,557	
		대웅바이오제약(주)	임상시험 위탁연구	3,151,810	-	

과 목		교부처	내 역	금 액	당기현금수령액	비 고
기타산학협력수익	기타산학협력수익	대웅제약	연구용역사업	229,182,523	418,551,117	
		대원제약	임상시험 위탁연구	230,822,270	242,115,860	
		대한간학회	연구용역사업	350,000	- 70,071	
		대한당뇨병학회	연구용역사업	627,839	- 2,424,242	
		대한상부위장관, 헬리코박터학회	연구용역사업	9,454,025	28,409,075	
		대한소아내분비학회	연구용역사업	472,727	20,000,000	
		대한소화기내시경연구재단	임상시험 위탁연구	54,000	-	
		대한소화기학회	연구용역사업	12,624,617	9,290,806	
		대한심부전학회	연구용역사업	9,460,499	-	
		대한천식알레르기학회	연구용역사업	19,520,515	27,272,727	
		대한치매학회	임상시험 위탁연구	-	871,200	
		대한파킨슨병및이상운동질환학회	임상시험 위탁연구	8,193,884	3,278,750	
		대한항암요법연구회	연구용역사업	8,623,886	- 4,019,861	
		동국제약(주)	연구용역사업	61,541,360	88,910,067	
		동아에스티	연구용역사업	282,521,359	120,415,651	
		동아제약	연구용역사업	-	- 44,501	
		동해시청	일반용역	-	- 445,454	
		동화약품주식회사	임상시험 위탁연구	63,829,045	32,522,187	
		드림씨아이에스	임상시험 위탁연구	685,227	1,032,000	
		디오메디칼	연구용역사업	10,129,167	1,062,500	

과 목		교부처	내 역	금 액	당기현금수령액	비 고
기타산학협력수익	기타산학협력수익	디티앤씨알오	임상시험 위탁연구	16,955,570	18,812,500	
		라이트팜텍	임상시험 위탁연구	55,103,901	19,747,345	
		마이크로엑스	연구용역사업	4,567,505	-	
		메드페이스	임상시험 위탁연구	71,473,151	281,836,871	
		메디언스 주식회사	연구용역사업	5,011,273	4,499,537	
		명문제약(주)	임상시험 위탁연구	42,169,670	81,115,651	
		명인제약	연구용역사업	2,740,810	-	
		바디텍메드(주)	연구용역사업	2,348,807	- 4,278	
		바이엘	연구용역사업	69,243,020	96,210,320	
		바이오포유	효능평가부(RIC)	9,090,909	9,090,909	
		바이오헬스케어소재ICC(RIC)	바이오헬스케어소재ICC(RIC)	9,487,272	- 570,455	
		바이젠셀	연구용역사업	5,826,095	26,487,376	
		벤티브코리아	연구용역사업	13,205,450	103,666,667	
		밸런스치과병원	임상시험 위탁연구	3,061,700	-	
		베링거인겔하임	임상시험 위탁연구	7,346,630	12,135,030	
		베이진	연구용역사업	381,150	5,419,570	
		부광약품	임상시험 위탁연구	3,948,837	- 1	
		부산대학교 산학협력단	연구용역사업	-	- 1,818,182	
		분당서울대학교병원	연구용역사업	6,177,844	4,556,251	
		뷰노	임상시험 위탁연구	44,199,672	46,411,042	

과 목		교부처	내 역	금 액	당기현금수령액	비 고
기타산학협력수익	기타산학협력수익	브라코이미징코리아 유한회사	연구용역사업	4,558,551	-	
		비온드메디슨	임상시험 위탁연구	59,212,314	40,312,500	
		사노피-아벤티스	연구용역사업	28,177,798	62,253,533	
		사단법인 루트임팩트	연구용역사업	25,810,084	80,050,000	
		사단법인 서울와이더블유씨에이	연구용역사업	16,402,818	8,576,409	
		산업체(재직자교육)	지역사회갈등전환센터 운영수입(재직자교육 등) - 수익	8,640,000	-	
		삼성서울병원	임상시험 위탁연구	3,572,930	4,644,000	
		삼성전자(주)	자문용역사업	10,278,928	10,278,928	
		삼양식품(주)	연구용역사업	95,455,000	98,605,000	
		삼양홀딩스	임상시험 위탁연구	70,875	1,015,875	
		삼일제약	임상시험 위탁연구	43,413,916	166,400,000	
		삼진제약	연구용역사업	122,431,920	70,919,375	
		서울대학교병원	연구용역사업	169,480,554	196,951,392	
		서울대학교치과병원 혁신의료기기 실증지원센터	연구용역사업	13,504,000	-	
		서울시립보라매병원	연구용역사업	10,223,640	-	
		서울시청	연구용역사업	257,289,880	308,595,615	
		서울아산병원	연구용역사업	7,053,015	20,323,541	
		세종충남대학교병원	임상시험 위탁연구	-	3,300,000	
		세준에프앤비	연구용역사업	30,303,636	30,303,636	
		센트럴메디컬서비스	임상시험 위탁연구	13,833,821	17,010,000	

과 목		교부처	내 역	금 액	당기현금수령액	비 고
기타산학협력수익	기타산학협력수익	소리바이오	효능평가부(RIC)	28,000,000	29,600,000	
		솔브레인홀딩스 주식회사	자문용역사업	18,939,498	31,439,503	
		스크립스코리아항체연구원	임상시험 위탁연구	5,900,000	-	
		시네오스헬스코리아 유한회사	연구용역사업	179,707,963	114,293,293	
		신풍제약(주)	임상시험 위탁연구	34,706,607	12,905,800	
		심장학연구재단	임상시험 위탁연구	5,459,532	13,030,303	
		심장혈관연구재단	임상시험 위탁연구	780,303	- 225,759	
		씨제닉	임상시험 위탁연구	-	5,000,000	
		씨어스테크놀로지	임상시험 위탁연구	4,097,900	7,614,583	
		씨제이헬스케어	연구용역사업	4,014	-	
		씨지인바이츠(주)	임상시험 위탁연구	31,487,264	29,184,294	
		아스트라제네카	임상시험 위탁연구	1,218,850	1,791,667	
		아이엔씨리서치사우스코리아 유한회사	임상시험 위탁연구	9,869,486	-	
		아이콘클리니컬리서치	임상시험 위탁연구	25,418,652	36,494,626	
		아이큐비아	임상시험 위탁연구	136,563,198	25,939,228	
		아주약품(주)	임상시험 위탁연구	63,258,111	57,376,312	
		아진약품	임상시험 위탁연구	4,059,000	4,071,970	
		아토플렉스(주)	임상시험 위탁연구	2,644,536	6,916,667	
		안국약품(주)	임상시험 위탁연구	53,170,577	236,778,750	
		알렉시온	임상시험 위탁연구	13,944,147	26,017,682	

과 목		교부처	내 역	금 액	당기현금수령액	비 고
기타산학협력수익	기타산학협력수익	알리코제약(주)	임상시험 위탁연구	36,149,114	87,199,800	
		알보젠코리아주식회사	연구용역사업	5,571,590	-	
		알피니언메디칼시스템(주)	연구용역사업	39,971,663	37,500,000	
		암젠	임상시험 위탁연구	67,016,815	215,415,611	
		애드파마	임상시험 위탁연구	46,237,608	206,110,806	
		애보트	연구용역사업	443,944	- 34,000	
		양구군청	연구용역사업	16,973,818	16,973,814	
		에리슨제약(주)	연구용역사업	1,278,000	1,191,600	
		에메랄드클리닉트라이얼즈아시아퍼서픽리미티드(영업소)	연구용역사업	125,601,064	198,040,765	
		에스디바이오센서	임상시험 위탁연구	28,855,263	- 2,352,000	
		에스케이바이오사이언스(주)	연구용역사업	18,256,740	-	
		에스케이케미칼(주)	연구용역사업	48,596,739	- 7,775,103	
		에이치엘비생명과학(주)	연구용역사업	396,300	-	
		에이치케이이노엔(주)	임상시험 위탁연구	339,287,204	370,106,576	
		엑세스바이오코리아	임상시험 위탁연구	1,450,000	-	
		엔도비전	연구용역사업	7,091,945	18,181,818	
		엘씨다이아그나스틱스	임상시험 위탁연구	21,413,220	21,500,000	
		엘앤씨바이오	임상시험 위탁연구	75,000	-	
		엘지화학	연구용역사업	8,840,670	24,062,500	
		연세대학교 의료원	임상시험 위탁연구	17,137,000	71,752,600	

과 목		교부처	내 역	금 액	당기현금수령액	비 고
기타산학협력수익	기타산학협력수익	연세대학교원주세브란스기독병원	연구용역사업	2,394,410	-	
		연세대학교의과대학세브란스병원	연구용역사업	-	200,000	
		연세의료원 세브란스 병원	연구용역사업	10,437,894	11,157,197	
		연세의료원 세브란스병원	임상시험 위탁연구	2,603,225	3,538,542	
		영남대학교산학협력단	임상시험 위탁연구	7,000,000	32,004,479	
		오르카메디칼	임상시험 위탁연구	8,752,035	8,959,050	
		오스템임플란트(주)	임상시험 위탁연구	37,795,189	8,958,333	
		오스템카디오(주)	임상시험 위탁연구	21,417,076	13,697,917	
		오토텔릭바이오	임상시험 위탁연구	19,712,460	4,586,400	
		온코닉 테라퓨틱스 주식회사	임상시험 위탁연구	63,162,052	24,185,152	
		움트	임상시험 위탁연구	29,738,743	68,950,603	
		웰스바이오 주식회사	임상시험 위탁연구	1,467,000	-	
		유영제약	연구용역사업	56,755,298	86,386,770	
		유유헬스케어	효능평가부(RIC)	5,000,000	11,000,000	
		유한양행	학술연구용역사업	174,476,217	80,974,575	
		이연제약(주)	임상시험 위탁연구	396,364	10,535,000	
		이화여자대학교 산학협력단	임상시험 위탁연구	1,854,000	3,354,000	
		인스팜텍	효능평가부(RIC)	27,000,000	27,000,000	
		인스팜텍,퓨어캠	효능평가부(RIC)	18,193,000	22,800,000	
		인제보건소	연구용역사업	4,447,540	48,690,000	

과 목		교부처	내 역	금 액	당기현금수령액	비 고
기타산학협력수익	기타산학협력수익	인하대병원	연구용역사업	-	240,000	
		일동제약	연구용역사업	25,875	18,500	
		일성 유한책임회사	임상시험 위탁연구	2,007,788	1	
		일성아이에스(주)	연구용역사업	32,577,400	37,878,788	
		일양약품	임상시험 위탁연구	56,694,684	65,417,247	
		재단법인 신장학연구재단	임상시험 위탁연구	5,991,266	-	
		재단법인 한백문화유산연구원	연구용역사업	2,084,000	2,084,000	
		전남대학교병원	연구용역사업	4,000,000	5,280,000	
		정선군청	연구용역사업	16,977,507	16,977,507	
		제이더블유중외제약	임상시험 위탁연구	147,875,884	184,788,954	
		제이시스템디칼	임상시험 위탁연구	32,750,000	69,650,000	
		제이어스 주식회사	임상시험 위탁연구	7,350,000	4,071,970	
		제이에스케이바이오메드(주)	임상시험 위탁연구	-	1,583,333	
		제이투에이치바이오텍(주)	임상시험 위탁연구	49,531,346	24,682,512	
		제일약품	임상시험 위탁연구	205,300,715	55,974,848	
		종근당	연구용역사업	209,486,618	109,699,934	
		(주)레티마크	연구용역사업	2,622,700	-	
		주식회사 CMG제약	임상시험 위탁연구	18,822,591	72,555,251	
		주식회사 가이아비티(GAIABT, Inc)	연구용역사업	8,326,354	3,659,354	
		주식회사 글라세움	임상시험 위탁연구	86,016,757	99,960,664	

과 목		교부처	내 역	금 액	당기현금수령액	비 고
기타산학협력수익	기타산학협력수익	주식회사 뉴냅스	임상시험 위탁연구	-	1,946,208	
		주식회사 뉴로그린	임상시험 위탁연구	6,400,000	39,416,667	
		주식회사 뉴로이어즈	임상시험 위탁연구	3,797,000	-	
		주식회사 다림양행	임상시험 위탁연구	7,503,653	-	1,715,000
		주식회사 다산제약	임상시험 위탁연구	-	-	50,160,000
		주식회사 다원	임상시험 위탁연구	17,185,934	-	17,918,100
		주식회사 도터	임상시험 위탁연구	16,200,000	-	-
		주식회사 리솔	임상시험 위탁연구	-	-	39,600,000
		주식회사 마인즈에이아이	임상시험 위탁연구	20,943,997	-	2,366,210
		주식회사 메디컬에이아이	연구용역사업	552,454	-	-
		주식회사 메디크로	임상시험 위탁연구	208,255,071	-	266,488,901
		주식회사 바이오메듀스	연구용역사업	-	-	7,502,291
		주식회사 보령	임상시험 위탁연구	76,293,405	-	40,198,929
		주식회사 보이노시스	연구용역사업	4,800,000	-	7,575,909
		주식회사 브라운머스킷	연구용역사업	5,555,660	-	18,667,000
		주식회사 슈퍼러닝	연구용역사업	7,575,910	-	7,575,910
		주식회사 스누빛	임상시험 위탁연구	5,043,750	-	4,927,083
		주식회사 시너인	연구용역사업	13,334,000	-	4,266,000
		주식회사 씨엔알리서치	임상시험 위탁연구	6,157,335	-	14,190,668
		주식회사 아이엠비디엑스	임상시험 위탁연구	40,000,000	-	-

과 목		교부처	내 역	금 액	당기현금수령액	비 고
기타산학협력수익	기타산학협력수익	주식회사 알이케이	연구용역사업	6,252,000	6,252,000	
		주식회사 에이투젠	임상시험 위탁연구	4,883,250	6,662,850	
		주식회사 엠아이제이	연구용역사업	-	190,909	
		주식회사 온코마스터	임상시험 위탁연구	2,961,615	1,422,225	
		주식회사 유스케어팜	임상시험 위탁연구	122,540	-	
		주식회사 유유제약	연구용역사업	11,198,955	10,715,909	
		주식회사 이에프엠	연구용역사업	-	7,840,000	
		주식회사 이온셀	연구용역사업	4,167,000	500,000	
		주식회사 인터포	연구용역사업	-	8,485,000	
		주식회사 제노스	연구용역사업	26,412,499	38,105,501	
		주식회사 제마헬스케어	임상시험 위탁연구	5,405,223	816,027	
		주식회사 젠바디	임상시험 위탁연구	34,782,553	5,000,000	
		주식회사 지노맥스	연구용역사업	-	10,000,000	
		주식회사 지씨셀	연구용역사업	53,105,859	-	
		주식회사 지오맥스소프트	연구용역사업	60,876,721	59,019,839	
		주식회사 진큐어	연구용역사업	65,673,171	56,332,769	
		주식회사 풍전비철	연구용역사업	22,036,367	22,364,250	
		주식회사 하이(Haii)	연구용역사업	5,000,000	5,000,000	
		주식회사녹십자엠에스	임상시험 위탁연구	30,939,986	3,126,000	
		주식회사지노믹트리	임상시험 위탁연구	2,500,000	704,000	

과 목		교부처	내 역	금 액	당기현금수령액	비 고
기타산학협력수익	기타산학협력수익	(주)아리바이오	연구용역사업	16,643,960	18,181,818	
		(주)엔도비전	연구용역사업	16,000,000	20,000,000	
		주영엔에스(주)	임상시험 위탁연구	17,841,567	-	
		지멘스헬시니어스	임상시험 위탁연구	2,535,594	2,956,250	
		지안메디칼	연구용역사업	-	3,760,000	
		진양제약(주)	임상시험 위탁연구	5,653,220	18,443,332	
		철원군청	연구용역사업	15,437,636	15,437,636	
		춘천문화원	춘천학 강좌 프로그램 운영 용역	12,865,364	12,865,364	
		춘천시청	춘천 사직단 복원 고증 학술연구 용역	41,802,364	33,614,638	
		코스맥스엔에스 주식회사(COSMAX NS.INC.)	연구용역사업	54,545,913	54,545,913	
		코스와이어	임상시험 위탁연구	24,324,683	19,135,000	
		코오롱제약(주)	임상시험 위탁연구	8,096,342	9,116,073	
		큐라클	임상시험 위탁연구	27,736,045	- 3,619,875	
		큐라티스	임상시험 위탁연구	11,449,210	103,335,309	
		클립스비엔씨	연구용역사업	8,688,353	-	
		태웅메디칼	임상시험 위탁연구	627,051	5,106,250	
		태준제약	임상시험 위탁연구	97,984,370	286,634,000	
		테라베스트	연구용역사업	2,303,170	-	
		파렉셀	임상시험 위탁연구	316,026,041	821,920,492	
		파로스	임상시험 위탁연구	9,103,273	-	

과 목		교부처	내 역	금 액	당기현금수령액	비 고
기타산학협력수익	기타산학협력수익	파마수티컬리서치	연구용역사업	183,458,968	120,792,717	
		파머수티컬리서치어소시에이츠코리아(유)	연구용역사업	8,526,641	7,759,071	
		파미셀 주식회사	연구용역사업	35,130,907	3,225,000	
		포스코홀딩스 주식회사	연구용역사업	4,817,091	5,360,000	
		포트리아코리아 유한회사	연구용역사업	250,010,893	187,764,550	
		플코스킨	임상시험 위탁연구	16,050,000	17,916,667	
		피피디디벨럽먼트피티이엘티디 한국지점	임상시험 위탁연구	2,251,070	10,684,875	
		피피디코리아	연구용역사업	455,164,292	304,922,747	
		피피씨코리아	연구용역사업	2,979,090	713,000	
		하나제약	연구용역사업	8,747,934	- 840,471	
		한국교육환경보호원	연구용역사업	18,867,925	18,867,925	
		한국다케다제약	연구용역사업	157,500	2,600,700	
		한국릴리	연구용역사업	273,837,549	342,958,436	
		한국망막학회	연구용역사업	10,853,212	-	
		한국머크	연구용역사업	14,118,500	-	
		한국물학회	임상시험 위탁연구	427,132	-	
		한국베링거인겔하임(주)	임상시험 위탁연구	25,336,295	50,319,506	
		한국보건산업진흥원	국산의료기기 사용자 평가 지원사업	192,905,674	118,785,559	
		한국산텐제약(주)	연구용역사업	8,094,750	7,290,750	
		한국아스트라제네카(주)	임상시험 위탁연구	100,527,934	221,935,534	

과 목		교부처	내 역	금 액	당기현금수령액	비 고
기타산학협력수익	기타산학협력수익	한국애브비	임상시험 위탁연구	106,826,101	168,960,401	
		한국안센	임상시험 위탁연구	37,277,900	108,578,266	
		한국에자이주식회사	임상시험 위탁연구	5,829,150	- 1,432,500	
		한국엘러간(주)	연구용역사업	6,974,633	2,639,663	
		한국엠에스디 유한회사	연구용역사업	239,660,366	79,863,763	
		한국오스카제약	임상시험 위탁연구	213,085,356	398,322,976	
		한국유나이티드제약(주)	연구용역사업	55,188,798	48,957,738	
		한국유방암학회	임상시험 위탁연구	946,250	4,206,250	
		한국지질동맥경화학회	임상시험 위탁연구	6,138,333	-	
		한국교와하코기린	임상시험 위탁연구	-	3,600,000	
		한국투자증권(주)	연구용역사업	2,500,000	30,000,000	
		한국파스퇴르연구소	연구용역사업	63,067,396	40,000,000	
		한국팜비오	연구용역사업	3,253,600	-	
		한국푸엔코	연구용역사업	10,283,694	5,576,563	
		한국화이자제약	임상시험 위탁연구	82,486,041	9,782,285	
		한독	연구용역사업	2,280,039	538,489	
		한독테바	연구용역사업	5,497,874	8,815,000	
		한림대학교산학협력단	연구용역사업	-	- 672,727	
		한림제약(주)	연구용역사업	47,958,997	46,018,226	
		한미사이언스(주)	임상시험 위탁연구	1,159,089	17,350,000	

과 목		교부처	내 역	금 액	당기현금수령액	비 고
기타산학협력수익	기타산학협력수익	한미약품(주)	연구용역사업	167,964,839	281,094,067	
		한화제약(주)	임상시험 위탁연구	26,984,471	15,854,262	
		헬프트라이알	임상시험 위탁연구	9,729,860	48,858,000	
		현대약품(주)	임상시험 위탁연구	21,817,377	41,305,425	
		현대에이디엠바이오 주식회사	임상시험 위탁연구	6,131,500	44,056,250	
		현대엔지비(주)	임상시험 위탁연구	14,128,378	- 1,770,833	
		화천군보건의료원	연구용역사업	17,913,649	17,924,529	
		환인제약(주)	임상시험 위탁연구	15,992,550	8,546,250	
		효능평가부(RIC)	효능평가부(RIC)	-	10,500,000	
		휴젤	용역연구사업	-	- 6,271,675	
			소계	12,278,834,503	13,612,742,407	
총계				15,918,862,951	16,961,643,110	

기술이전수익 명세서

한림대학교산학협력단

(단위 : 원)

과 목	거 래 처	내 역	금 액	비 고
지식재산권이전수익	(주)뷰브레인헬스케어	기술료 입금 ((주)뷰브레인헬스케어) - 윤지혜	2,400,000	
	(주)뷰브레인헬스케어	기술료 입금 ((주)뷰브레인헬스케어) - 윤지혜	2,000,000	
	(주)뷰브레인헬스케어	기술료 입금 ((주)뷰브레인헬스케어) - 윤지혜	1,500,000	
	(주)뷰브레인헬스케어	기술료 입금 ((주)뷰브레인헬스케어) - 윤지혜	1,800,000	
	(주)샘터사	기술료 입금 ((주)샘터사) - 이승환	6,000,000	
	(주)아리바이오	기술료 수입 - 아리바이오 (손종희/춘천 신경과)	10,000,000	
	미로아이티 주식회사	기술료 입금 (미로아이티(주)) - 김의직	7,000,000	
	슈미트헬스코리아(유)	기술료 입금 (슈미트헬스코리아(유)) - 권형주	15,000,000	
	엠팩토리	기술료 입금 (엠팩토리) - 이정민	9,200,000	
	주식회사 더캣코리아	기술료 입금 (더캣코리아) - 서동기	2,000,000	
	주식회사 더캣코리아	기술료 입금 (더캣코리아) - 서동기	340,000	
	주식회사 더픽트	기술료 입금 ((주)더픽트) - 이승환	10,000,000	
	주식회사 디티지코리아	기술료 수입- 디티지코리아(이상수 춘천/정형외과)	10,000,000	
	주식회사 메디브	기술료 수입-메디브(김철호 춘천/신경과)	11,818,182	
	주식회사 브이더블유원	기술료 수입- 브이더블유원(김철호 춘천/신경과)	8,000,000	
	주식회사 스위스엠바스	기술료 수입 - 스위스엠바스_(이윤재/강남 응급의학과)	7,000,000	
	주식회사 예지엑스	기술료 수입 - 예지엑스_(이윤재/강남 응급의학과)	1,000,000	
	주식회사 예지엑스	기술료 수입 - 예지엑스_(이윤재/강남 응급의학과)	500,000	

과 목	거 래 처	내 역	금 액	비 고
지식재산권이전수익	주식회사 예지엑스	기술료 수입- 예지엑스(이윤재 강남/응급의학과)	13,500,000	
	주식회사 피플앤드테크놀로지	기술료 수입-피플앤드테크놀로지(이미연_한림)	60,000,000	
	(주)아리바이오	(주)아리바이오 기술료 미수금(10-2025-0013822)	15,000,000	
	소계		194,058,182	-
노하우이전수익	(주)딥슨바이오	기술료 수입-딥슨바이오(10회차-김재호)	2,000,000	
	(주)딥슨바이오	기술료 수입-딥슨바이오(11회차-김재호)	2,000,000	
	(주)딥슨바이오	기술료 수입-딥슨바이오(12회차 김재호 동탄/신경과)	2,000,000	
	(주)딥슨바이오	기술료 수입-딥슨바이오(1회차 김재호, 딥슨바이오)	2,000,000	
	(주)딥슨바이오	기술료 수입-딥슨바이오(2회차 김재호, 딥슨바이오)	2,000,000	
	(주)딥슨바이오	기술료 수입-딥슨바이오(4회차-김재호)	2,000,000	
	(주)딥슨바이오	기술료 수입-딥슨바이오(5회차-김재호)	2,000,000	
	(주)딥슨바이오	기술료 수입-딥슨바이오(6회차-김재호)	2,000,000	
	(주)딥슨바이오	기술료 수입-딥슨바이오(7회차-김재호)	2,000,000	
	(주)딥슨바이오	기술료 수입-딥슨바이오(8회차-김재호)	2,000,000	
	(주)딥슨바이오	기술료 수입-딥슨바이오(9회차-김재호)	2,000,000	
	(주)시지바이오	기술료 수입- 시지바이오(김석우 한림)	8,020,891	
	(주)아미뉴	기술료 입금 ((주)아미뉴) - 정효석	2,727,273	
	(주)엘애피솔루션	주식회사 엘애피솔루션 미수금(노하우)/2025.02.11일자 계산서 발급건(3월 내 입금예정)	13,636,364	
	(주)오엑스솔루션	기술료 입금 ((주)오엑스솔루션) - 안재목, 박지현	6,000,000	
(주)화성	기술료 입금 ((주)화성) - 서규원	4,500,000		

과 목	거 래 처	내 역	금 액	비 고
노하우이전수익	농담부루어리 농업회사법인 주식회사	기술료 입금 (농담부루어리(주)) - 정효석	2,727,273	
	농업회사법인 채향원(주)	농업회사법인 채향원 주식회사 미수금(노하우)/2025.02.23일자 계산서 발급건(3월 내 입금예정)	2,727,273	
	로컬포레스트	기술료 입금 (로컬포레스트) - 박지현	2,727,273	
	리카모먼츠	리카 모먼츠 미수금(노하우)/2025.01.19자 계산서 발급건(3월 내 입금예정)	2,727,273	
	블루웨이 코퍼레이션	기술료 입금 (블루웨이코퍼레이션) - 신범주	13,636,364	
	애니딩스	기술료 입금 (애니딩스) - 윤석기	4,090,909	
	에이델	기술료 입금 (에이델) - 김건희	3,000,000	
	에이델	기술료 입금 (에이델) - 김건희	4,090,909	
	에인미코스메틱	기술료 입금 (에인미코스메틱) - 정효석	4,500,000	
	인투브이에스 주식회사	기술료 입금 (인투브이에스(주)) - 서규원	6,000,000	
	주식회사 나무기술	기술료 입금 ((주)나무기술) - 박지현, 안재목	10,000,000	
	주식회사 뉴로이어즈	기술료 입금 (주식회사 뉴로이어즈) - 정효석	13,000,000	
	주식회사 뉴젠헬스케어	기술료 입금 ((주)뉴젠헬스케어) - 심재훈	20,000,000	
	주식회사 뉴젠헬스케어	기술료 입금 (주식회사 뉴젠헬스케어) - 심재훈	4,000,000	
	주식회사 더픽트	기술료 입금 ((주)더픽트) - 김건희	5,454,545	
	주식회사 델라루즈코스메틱	기술료 입금 (델라루즈코스메틱) - 정효석	6,000,000	
	주식회사 델라루즈코스메틱	기술료 입금 (주식회사 델라루즈코스메틱) - 정효석	2,727,273	
	주식회사 메디포	기술료 수입- (주)메디포(강남 김혜원)	3,000,000	
	주식회사 벤치컴퍼니 춘천점	기술료 입금 ((주)벤치컴퍼니) - 정효석	2,727,273	
	주식회사 아이노클	기술료 수입-아이노클(홍지영, 춘천/호흡기-알레르기과)	5,000,000	

과 목	거 래 처	내 역	금 액	비 고
노하우이전수익	주식회사 아이오테드	기술료 수입-아이오테드(LLM, 전진평/원동욱)	13,636,364	
	주식회사 아이오테드	기술료 입금 (주식회사 아이오테드) - 원동욱	10,000,000	
	주식회사 제이엔지(JNG)	기술료 입금 (주식회사 제이엔지) - 정효석	7,500,000	
	주식회사 지원바이오	기술료 입금 ((주)지원바이오) - 정효석	5,454,545	
	주식회사 지텍	기술료 입금 ((주)지텍) - 서규원	2,727,273	
	주식회사 테크로드	기술료 입금 (주식회사 테크로드) - 임순성	10,000,000	
	주식회사 헬스브릿지	기술료 입금 ((주)헬스브릿지) - 고희석	4,000,000	
	주신에코솔루션	기술료 입금 (주신에코솔루션(주)) - 서규원	15,000,000	
	주신에코솔루션	기술료 입금 (주신에코솔루션(주)) - 서규원	6,000,000	
	케이론테크	기술료 입금 (케이론테크) - 송성호	4,000,000	
	타이니젬	기술료 입금 (타이니젬) - 박지현	2,727,273	
	하립골	기술료 입금 (하립골) - 정효석	2,727,273	
	허니스토리	기술료 입금 (허니스토리) - 정효석	2,727,273	
	허니스토리	허니스토리 미수금(노하우)/2025.02.11일자 계산서 발급건(3월 내 입금예정)	2,727,273	
	협동조합 민동산역새보존회	기술료 입금 (협동조합 민동산역새보존회) - 윤석기	5,454,545	
화천군민박펜션협회	기술료 입금 (화천군민박펜션협회) - 박지현	2,727,273		
소계			272,429,985	-
합 계			466,488,167	

지원금 연구 및 교육운영 수익 명세서

한림대학교산학협력단

(단위 : 원)

과 목	교부처	내 역	금 액	당기현금수량액	비 고	
연구수익	정부연구수익	강원도청	SW중심대학(한림대학교)	42,000,000	42,000,000	
		강원특별자치도청	선도연구센터지원사업	150,000,000	150,000,000	
		경찰청	과학적 범죄수사 고도화 기술 개발	756,727,986	766,343,409	
		과학기술사업화진흥원	과학치안 공공연구성과 실용화 촉진 시범사업(단기 치안R&D 기술실용화)	77,871,298	168,219,000	
		교육부	강원 RISE 사업	2,017,521,705	2,017,521,705	
		국립수목원	2010 연구용역	-	-	1,518,340
		국립암센터	암정복추진연구개발사업	16,907,000	-	
		농림수산식품기술기획평가원	고부가가치식품기술개발사업	110,957,130	130,070,990	
		농촌진흥청	농업정책지원기술개발	106,928,100	106,928,100	
		민군협력진흥원	민군겸용기술개발사업	300,957,737	300,938,119	
		범부처방역연계감염병연구개발재단	범부처감염병방역체계고도화R&D	115,390,580	117,454,000	
		범부처재생의료기술개발사업단	범부처 재생의료기술개발사업	53,595,739	94,919,520	
		범부처전주기의료기기연구개발사업단	의료공공복지 구현 및 사회문제 해결	805,891,055	574,255,481	
		산림청	산림과학기술개발사업(1/3)	-	-	8,319
		산업자원부	지역산업기술개발사업	-	-	197,351
		우주항공청	차세대중형위성개발	80,140,257	45,000,000	

과 목		교부처	내 역	금 액	당기현금수령액	비 고
연구수익	정부연구수익	정보통신기획평가원	양자인터넷 핵심원천기술개발	2,097,450,016	1,582,846,000	
		정보통신산업진흥원	IT/SW창의연구과정	-	-	5,726,899
		중소기업기술정보진흥원	지역혁신선도기업육성(R&D)	36,077,098		26,477,098
		지식경제부	2009연구용역	-	-	193,188
		춘천시청	2008연구용역(춘천리포트4)	250,000,000		250,000,000
		한국기초과학지원연구원	신진연구자 인프라 지원 사업	241,230,000		231,000,000
		한국로봇산업진흥원	AI·5G 기반 대규모 로봇 융합모델 실증사업	-	-	5
		한국보건산업진흥원	뇌신경계질환 임상현장 문제해결 기술개발	6,994,242,044		3,809,991,504
		한국산업기술기획평가원	차세대지능형반도체기술개발(설계.제조)	522,872,569		532,034,209
		한국산업기술진흥원	이공계전문가기술지원서포터즈사업	189,322,502		226,314,447
		한국산업기술평가관리원	0	23,000,000		23,000,000
		한국식품연구원	공동연구사업	84,500,460		84,531,000
		한국연구재단	우수신진연구지원사업 외	18,980,565,872		20,532,843,191
		한국조달연구원	공공혁신수요 기반 혁신제품 기술개발(R&D)	17,363,800		100,000,000
		한국지능정보사회진흥원	초거대AI 확산 생태계 조성사업	-	-	2,062,430
해양수산부	빅데이터 기반 해양 바이러스 제어 및 마린바이오틱스 개발	242,695,010		234,651,530		
소 계				34,314,207,958	32,137,632,771	
연구수익	산업체연구수익	JTEKT	연구용역사업		-	485,670

과 목		교부처	내 역	금 액	당기현금수령액	비 고
연구수익	산업체연구수익	메이커월드주식회사	연구용역사업		- 61,000	
		바디텍메트(주)	건강관리서비스 통합 서비스 운영		13,000,000	
		(주)더존비즈온	연구용역사업		26,000,000	
		소 계			-	38,453,330
교육운영수익	교육운영수익	KOICA	2021 KOICA 글로벌연수 한국어를 활용한 개도국 개발협력 인재양성사업	187,847,719	204,064,582	
		강원특별자치도청	지역이공계 여성인재양성사업	47,855,000	47,855,000	
		교육부	강원 RISE 사업	351,134,920	351,134,920	
		춘천시	3단계 산학협력 선도대학 육성사업(LINC 3.0)	5,268,500	-	
		한국국제교류재단	공공외교 역량강화대학지원사업	22,200,592	22,868,574	
		한국보건산업진흥원	의료인공지능 융합인재양성사업	414,856,203	1,703,621,150	
		한국산업기술진흥원	첨단반도체소부장 인재양성 부트캠프	1,101,626,045	1,081,968,345	
		한국연구재단	4단계 BK21 사업	1,188,797,546	1,010,676,238	
		소 계			3,319,586,525	4,422,188,809
기타지원금수익	기타지원금수익	(재)강원테크노파크	반도체 연구개발 지원사업	361,135,603	362,743,108	
		(재)정헌재단	학술연구비지원사업	58,333,000	58,333,000	
		KOICA	YP사업	312,647,428	434,486,189	
		강원도청	연구용역사업	541,668,541	305,349,947	
		강원정보문화산업진흥원	연구용역사업	200,965,842	229,844,033	

과 목		교부처	내 역	금 액	당기현금수령액	비 고
기타지원금수익	기타지원금수익	강원특별자치도	창업보육센터운영지원사업	25,478,740	25,478,740	
		교육부	강원 RISE 사업	4,932,155,313	4,932,155,313	
		도시바재단	국제학술교류지원사업	59,290,547	67,455,848	
		동해시청	2025 동해 마이크로캠퍼스 운영	51,593,660	51,593,660	
		메드페이스	연구용역사업	1,444,646	658,034	
		범석학술장학재단	연구용역사업	2,418,914	32,727,274	
		보건복지부	민간경상보조사업	1,386,040,257	1,448,539,760	
		서울경제진흥원	연구용역사업	22,224,860	22,224,860	
		수도권매립지관리공사	폐자원에너지화 특성화대학원사업	164,379,474	166,700,000	
		인제군청	2025년 인제군 어린이급식관리지원센터 운영사업(이나라도움)	116,926,230	116,926,230	
		인제보건소	연구용역사업	38,000,000	38,000,000	
		정보통신산업진흥원	정보통신·방송 연구개발사업	59,953,020	59,700,420	
		질병관리청	연구용역사업	161,760,339	150,426,561	
		춘천시청	정책연구과제	303,561,334	303,687,520	
		한국건강증진개발원	연구용역사업	96,789,895	74,858,754	
		한국산업기술진흥원	산업혁신인재성장지원(R&D)	210,765,150	210,452,150	
		한국산업단지공단	스마트제조고급인력양성사업	540,095,460	713,637,000	
한국연구재단	대학창의적자산실용화지원사업	29,995,780	26,699,845			

한림대학교산학협력단

(단위 : 원)

과 목	교부처	내 역	금 액	당기현금수령액	비 고
	소 계	9,677,624,033	9,832,678,246		
합 계	47,311,418,516	46,430,953,156			

간접비수익명세서

한림대학교산학협력단

(단위 : 원)

과 목	교부처	내 역	금 액	비 고
산학협력연구수익	한국전자통신연구원	연구용역사업	2,058,000	
	한국전자통신연구원	연구용역사업	4,116,000	
	한국연구재단	원천기술개발사업	10,001,000	
	한국연구재단	원천기술개발사업	4,870,000	
	국가기술표준원	학술용역	2,529,000	
	한국전자기술연구원	용역연구사업	1,029,000	
	한국남동발전(주)	현장기술연구개발과제	8,063,000	
	한국보건의료인국가시험원	연구용역사업	996,900	
	한국보건의료인국가시험원	연구용역사업	2,121,836	
	질병관리청 국립보건연구원	학술연구용역사업	6,355,000	
	질병관리청 국립보건연구원	학술연구용역사업	3,406,168	
	질병관리청 국립보건연구원	학술연구용역사업	2,305,100	
	한국보건의료인국가시험원	연구용역사업	1,363,500	
	한국환경공단	연구용역사업	167,399	
	보건복지부	연구용역사업	631,838	

과 목	교부처	내 역	금 액	비 고
산학협력연구수익	국립생물자원관	연구용역사업	24,205,000	
	국립생물자원관	연구용역사업	6,919,000	
	질병관리청	연구용역사업	1,543,000	
	국립식량과학원 식품자원개발부	연구용역사업	668,000	
	국립정신건강센터	연구용역사업	1,069,811	
	중소기업기술정보진흥원	창업성장기술개발(R&D)	2,861,000	
	중소기업기술정보진흥원	중소기업기술혁신개발사업	3,093,000	
	중소기업기술정보진흥원	중소기업기술혁신개발사업	7,734,000	
	중소기업기술정보진흥원	중소기업기술혁신개발사업	7,734,000	
	한국개발연구원	연구용역사업	1,543,000	
	한국개발연구원	연구용역사업	1,000,000	
	(재) 한국지방행정연구원	연구용역사업	1,286,279	
	한국개발연구원	연구용역사업	1,287,273	
	(재) 한국지방행정연구원	연구용역사업	1,286,400	
	식품의약품안전처 식품의약품안전평가원	연구용역사업	15,437,000	
	한국지방재정공제회	연구용역사업	1,029,150	

과 목	교부처	내 역	금 액	비 고
산학협력연구수익	한국개발연구원	연구용역사업	771,869	
	한국개발연구원	연구용역사업	1,029,150	
	(재) 한국지방행정연구원	연구용역사업	1,286,400	
	감사원	연구용역사업	1,543,739	
	한국언론진흥재단	연구용역사업	1,791,155	
	국립국어원	연구용역사업	14,408,205	
	국립국어원	연구용역사업	6,020,096	
	한국지방재정공제회	연구용역사업	1,286,000	
	(재) 한국지방행정연구원	연구용역사업	1,286,400	
	국립국어원	연구용역사업	5,660,000	
	대검찰청	연구용역사업	1,636,364	
	한국지방재정공제회	연구용역사업	1,286,000	
	한국해양과학기술원 부설 극지연구소	위탁연구사업	2,812,000	
	한국개발연구원	연구용역사업	1,800,182	
	한국해양과학기술원 부설 선박해양플랜트연구소	연구용역사업	2,572,000	
한국개발연구원	연구용역사업	1,543,000		

과 목	교부처	내 역	금 액	비 고
산학협력연구수익	중소기업기술정보진흥원	중소기업기술혁신개발사업	11,822,000	
	중소기업기술정보진흥원	창업성장기술개발(R&D)	2,861,000	
	중소기업기술정보진흥원	창업성장기술개발(R&D)	1,578,000	
	중소기업기술정보진흥원	중소기업기술혁신개발사업	9,368,000	
	한국한의학연구원	연구용역사업	2,812,000	
	한국식품연구원	식품 기능성평가 지원사업	1,499,000	
	국립재활원	연구용역사업	3,599,000	
	한국연구재단	미래유망융합기술파이오니어사업	1,826,000	
	식품의약품안전처	연구용역사업	810,400	
	한국의약품안전관리원	연구용역사업	2,058,000	
	한국보건산업진흥원	보건의료기술연구개발사업	1,705,000	
	한국보건산업진흥원	연구중심병원육성R&D	6,187,000	
	한국보건산업진흥원	뇌신경계질환 임상현장 문제해결 기술개발	2,812,000	
	질병관리청	학술연구용역사업	5,145,797	
	질병관리청	학술연구용역사업	9,005,144	
	질병관리청	학술연구용역사업	7,719,930	

과 목	교부처	내 역	금 액	비 고
산학협력연구수익	질병관리청	학술연구용역사업	12,288,164	
	질병관리청 국립보건연구원	학술연구용역사업	3,601,993	
	질병관리청 국립보건연구원	학술연구용역사업	3,842,000	
	질병관리청 국립보건연구원	학술연구용역사업	13,550,937	
	국가과학기술연구회	글로벌 TOP 전략연구단 지원사업	8,859,000	
	질병관리청 국립보건연구원	일반용역	514,200	
소 계			288,906,779	
기타산학협력수익	(사)한국대학박물관협회	연구용역사업	2,564,856	
	(재)경남연구원	일반용역	463,000	
	(재)춘천레저·태권도조직위원회	2025 시민레저이벤트 느린레저 3종 챌린지 운영 용역	1,098,000	
	(주) 시지바이오	임상시험 위탁연구	1,250,000	
	(주)강스템바이오텍	연구용역사업	648,793	
	(주)나노엔텍	임상시험 위탁연구	2,362,500	
	(주)네오크레마	연구용역사업	2,955,000	
	(주)뉴라클사이언스	임상시험 위탁연구	4,763,228	
	(주)다림바이오텍	임상시험 위탁연구	5,713,662	

과 목	교부처	내 역	금 액	비 고
기타산학협력수익	(주)다림티센	연구용역사업	2,937,500	
	(주)대기하이텍	연구용역사업	1,666,000	
	(주)덴티움	임상시험 위탁연구	10,416,667	
	(주)딥슨바이오	임상시험 위탁연구	6,374,999	
	(주)레티마크	연구용역사업	2,500,000	
	(주)바이오니아	임상시험 위탁연구	625,000	
	(주)셀리드	임상시험 위탁연구	16,901,951	
	(주)셀트리온	임상시험 위탁연구	22,095,833	
	(주)셀트리온제약	연구용역사업	313,824	
	(주)아리바이오	연구용역사업	1,545,300	
	(주)에스알파테라퓨틱스	임상시험 위탁연구	7,598,843	
	(주)에이아이트릭스	임상시험 위탁연구	1,250,000	
	(주)엠아이텍	임상시험 위탁연구	568,181	
	(주)인성메디칼	연구용역사업	2,500,000	
	(주)인투인월드	연구용역사업	187,500	
(주)지에스메디칼	연구용역사업	5,833,334		

과 목	교부처	내 역	금 액	비 고
기타산학협력수익	(주)클리니컬인사이트	임상시험 위탁연구	416,667	
	(주)파마리서치	연구용역사업	18,200,000	
	(주)팜스빌	임상시험 위탁연구	827,107	
	(주)프롬바이오	임상시험 위탁연구	3,125,000	
	(주)한국로슈	임상시험 위탁연구	562,000	
	(주)휴온스메디케어	임상시험 위탁연구	6,651,417	
	EVER Neuro Pharma	연구용역사업	451,742	
	LG화학	연구용역사업	862,500	
	National Institutes of Health	연구용역사업	12,785,439	
	Novo Nordisk Fonden	연구용역사업	6,956,000	
	Worldwide Clinical Trials	임상시험 위탁연구	1,921,404	
	가톨릭대학교 대전성모병원	연구용역사업	1,856,534	
	가톨릭대학교 서울성모병원	임상시험 위탁연구	94,697	
	강원대학교산학협력단	연구용역사업	3,030,303	
	강원도교육청	학술연구용역사업	42,557,806	
강원도청	도내 대학 협업 소방안전 홍보 영상 제작	102,502		

과 목	교부처	내 역	금 액	비 고
기타산학협력수익	강원심장학회	임상시험 위탁연구	473,485	
	건국대학교병원	임상시험 위탁연구	319,444	
	고려대학교 구로병원	연구용역사업	375,000	
	고려대학교구로병원	임상시험 위탁연구	2,617,838	
	고려대학교의료원	임상시험 위탁연구	750,000	
	고려인삼학회	연구용역사업	2,514,932	
	고려제약	연구용역사업	862,500	
	국제백신연구소	임상시험 위탁연구	12,152,779	
	글락소스미스클라인	임상시험 위탁연구	14,661,255	
	길리어드사이언스코리아 유한회사	임상시험 위탁연구	159,375	
	노바티스	연구용역사업	3,340,833	
	노보노디스크제약	임상시험 위탁연구	5,382,500	
	노보텍래버러토리코리아 주식회사	연구용역사업	1,372,500	
	노보텍아시아코리아	임상시험 위탁연구	6,090,201	
	녹십자	임상시험 위탁연구	3,371,534	
다이이찌산쿄	연구용역사업	1,700,000		

과 목	교부처	내 역	금 액	비 고
기타산학협력수익	당뇨병학연구재단	연구용역사업	11,707,988	
	대웅제약	임상시험 위탁연구	35,953,470	
	대원제약	임상시험 위탁연구	26,640,675	
	대한당뇨병학회	연구용역사업	1,515,151	
	대한상부위장관, 헬리코박터학회	연구용역사업	5,681,834	
	대한소화기학회	연구용역사업	1,572,830	
	대한파킨슨병및이상운동질환학회	임상시험 위탁연구	381,250	
	대한항암요법연구회	연구용역사업	62,500	
	동국제약(주)	임상시험 위탁연구	6,405,624	
	동아에스티	연구용역사업	19,871,262	
	동화약품주식회사	임상시험 위탁연구	3,680,243	
	드림씨아이에스	임상시험 위탁연구	120,000	
	디오메디칼	연구용역사업	3,437,500	
	디티앤씨알오	임상시험 위탁연구	2,187,500	
	라이트팜텍	임상시험 위탁연구	3,137,554	
메드페이스	임상시험 위탁연구	18,065,416		

과 목	교부처	내 역	금 액	비 고
기타산학협력수익	명문제약(주)	임상시험 위탁연구	9,432,053	
	바이엘	연구용역사업	9,014,658	
	바이젠셀	연구용역사업	4,196,864	
	벤티브코리아	연구용역사업	3,333,333	
	베링거잉겔하임	임상시험 위탁연구	1,411,050	
	베이진	연구용역사업	518,750	
	부광약품	임상시험 위탁연구	1	
	분당서울대학교병원	연구용역사업	677,083	
	뷰노	임상시험 위탁연구	7,418,958	
	비온드메디슨	임상시험 위탁연구	4,687,500	
	사노피-아벤티스	임상시험 위탁연구	9,062,295	
	사단법인 루트임팩트	연구용역사업	2,450,000	
	사단법인 서울와이더블유씨에이	연구용역사업	514,500	
	삼성서울병원	임상시험 위탁연구	540,000	
	삼성전자(주)	자문용역사업	1,635,982	
	삼양식품(주)	연구용역사업	9,545,000	

과 목	교부처	내 역	금 액	비 고
기타산학협력수익	삼양홀딩스	임상시험 위탁연구	118,125	
	삼일제약	임상시험 위탁연구	16,000,000	
	삼진제약	연구용역사업	11,322,625	
	서울대학교병원	연구용역사업	18,082,349	
	서울시청	연구용역사업	18,524,872	
	서울아산병원	임상시험 위탁연구	2,715,923	
	세준에프앤비	연구용역사업	6,060,000	
	센트럴메디컬서비스	임상시험 위탁연구	750,000	
	솔브레인홀딩스 주식회사	자문용역사업	3,787,770	
	시네오스헬스코리아 유한회사	연구용역사업	13,289,917	
	신풍제약(주)	임상시험 위탁연구	4,595,000	
	심장학연구재단	임상시험 위탁연구	1,515,151	
	심장혈관연구재단	임상시험 위탁연구	189,395	
	씨어스테크놀로지	임상시험 위탁연구	885,417	
	씨지인바이츠(주)	임상시험 위탁연구	3,393,522	
아스트라제네카	임상시험 위탁연구	208,333		

과 목	교부처	내 역	금 액	비 고
기타산학협력수익	아이콘클리니컬리서치	임상시험 위탁연구	4,092,936	
	아이큐비아	임상시험 위탁연구	4,416,035	
	아주약품(주)	임상시험 위탁연구	9,648,769	
	아진약품	임상시험 위탁연구	473,485	
	아토플렉스(주)	임상시험 위탁연구	2,083,333	
	안국약품(주)	임상시험 위탁연구	19,051,250	
	알렉시온	임상시험 위탁연구	3,024,027	
	알리코제약(주)	임상시험 위탁연구	9,877,000	
	알피니언메디칼시스템(주)	연구용역사업	7,500,000	
	암젠	임상시험 위탁연구	22,062,303	
	애드파마	임상시험 위탁연구	18,377,497	
	애보트	연구용역사업	23,240	
	양구군청	연구용역사업	1,018,000	
	에리슨제약(주)	연구용역사업	180,000	
	에메랄드클리니컬트라이얼즈아시아퍼시픽리미티드(영업소)	연구용역사업	18,945,518	
	에스디바이오센서	임상시험 위탁연구	1,200,000	

과 목	교부처	내 역	금 액	비 고
기타산학협력수익	에스케이케미칼(주)	연구용역사업	7,132,469	
	에이치케이이노엔(주)	임상시험 위탁연구	26,447,199	
	엘씨다이아그나스틱스	임상시험 위탁연구	2,500,000	
	엘지화학	임상시험 위탁연구	2,937,500	
	연세대학교 의료원	임상시험 위탁연구	5,645,000	
	연세대학교의과대학세브란스병원	연구용역사업	200,000	
	연세의료원 세브란스 병원	연구용역사업	1,297,348	
	연세의료원 세브란스병원	임상시험 위탁연구	3,088,542	
	영남대학교산학협력단	임상시험 위탁연구	5,000,521	
	오르카메디칼	임상시험 위탁연구	1,041,750	
	오스템임플란트(주)	임상시험 위탁연구	1,041,667	
	오스템카디오(주)	임상시험 위탁연구	1,302,083	
	오토텔릭바이오	임상시험 위탁연구	2,340,000	
	온코닉 테라퓨틱스 주식회사	임상시험 위탁연구	6,590,581	
	움트	임상시험 위탁연구	8,017,512	
	유영제약	연구용역사업	13,312,500	

과 목	교부처	내 역	금 액	비 고
기타산학협력수익	유한양행	학술연구용역사업	25,252,718	
	이연제약(주)	임상시험 위탁연구	1,225,000	
	이화여자대학교 산학협력단	임상시험 위탁연구	390,000	
	일성아이에스(주)	연구용역사업	7,575,757	
	일양약품	임상시험 위탁연구	12,954,459	
	재단법인 한백문화유산연구원	연구용역사업	416,000	
	정선군청	연구용역사업	1,018,000	
	제이더블유중외제약	임상시험 위탁연구	21,368,963	
	제이시스메디칼	임상시험 위탁연구	3,750,000	
	제이어스 주식회사	임상시험 위탁연구	473,485	
	제이에스케이바이오메드(주)	임상시험 위탁연구	1,583,333	
	제이투에이치바이오텍(주)	임상시험 위탁연구	7,947,180	
	제일약품	임상시험 위탁연구	6,992,683	
	종근당	연구용역사업	23,395,090	
	주식회사 CMG제약	임상시험 위탁연구	5,625,517	
	주식회사 가이아비티(GAIABT, Inc)	연구용역사업	833,000	

과 목	교부처	내 역	금 액	비 고
기타산학협력수익	주식회사 글라세움	임상시험 위탁연구	16,136,510	
	주식회사 뉴로그린	임상시험 위탁연구	4,583,333	
	주식회사 다림양행	임상시험 위탁연구	875,000	
	주식회사 다원	임상시험 위탁연구	2,083,500	
	주식회사 마인즈에이아이	임상시험 위탁연구	1,207,250	
	주식회사 메디크로	임상시험 위탁연구	45,291,988	
	주식회사 바이오메듀스	연구용역사업	1,515,000	
	주식회사 보령	임상시험 위탁연구	8,815,471	
	주식회사 보이노시스	연구용역사업	1,515,000	
	주식회사 브라운머스킷	연구용역사업	3,333,000	
	주식회사 슈퍼러닝	연구용역사업	1,515,000	
	주식회사 스누빛	임상시험 위탁연구	572,917	
	주식회사 시너인	연구용역사업	2,666,000	
	주식회사 씨엔알리서치	임상시험 위탁연구	3,058,333	
	주식회사 알이케이	연구용역사업	1,248,000	
주식회사 에이투젠	임상시험 위탁연구	774,750		

과 목	교부처	내 역	금 액	비 고
기타산학협력수익	주식회사 온코마스터	임상시험 위탁연구	725,625	
	주식회사 유유제약	연구용역사업	2,484,091	
	주식회사 이에프엠	연구용역사업	1,400,000	
	주식회사 인터포	연구용역사업	1,515,000	
	주식회사 제노스	임상시험 위탁연구	2,354,166	
	주식회사 제마헬스케어	임상시험 위탁연구	416,340	
	주식회사 젠바디	임상시험 위탁연구	5,000,000	
	주식회사 지오맥스소프트	연구용역사업	4,614,000	
	주식회사 진큐어	연구용역사업	11,266,600	
	주식회사 풍전비철	연구용역사업	1,635,750	
	주식회사 하이(Haii)	연구용역사업	1,000,000	
	주식회사 녹십자엠에스	임상시험 위탁연구	3,750,000	
	지멘스헬시니어스	임상시험 위탁연구	343,750	
	철원군청	연구용역사업	926,000	
	춘천문화원	춘천학 강좌 프로그램 운영 용역	771,000	
	춘천시청	2025년 상반기 주민 건강리더 발굴 프로그램 운영 용역	2,351,000	

과 목	교부처	내 역	금 액	비 고
기타산학협력수익	코스맥스엔에스 주식회사(COSMAX NS,INC.)	연구용역사업	5,454,000	
	코스와이어	임상시험 위탁연구	2,225,000	
	코오롱제약(주)	임상시험 위탁연구	2,534,426	
	큐라클	임상시험 위탁연구	1,846,875	
	태웅메디칼	임상시험 위탁연구	593,750	
	태준제약	임상시험 위탁연구	8,050,000	
	파렉셀	임상시험 위탁연구	82,438,347	
	파마수티컬리서치	연구용역사업	18,211,676	
	파머수티컬리서치어소시에이츠코리아(유)	연구용역사업	1,203,768	
	파미셀 주식회사	연구용역사업	375,000	
	포스코홀딩스 주식회사	연구용역사업	140,000	
	포트리아코리아 유한회사	연구용역사업	38,914,933	
	플코스킨	임상시험 위탁연구	2,083,333	
	피피디디벨롭먼트피티이엘티디 한국지점	임상시험 위탁연구	696,250	
	피피디코리아	연구용역사업	35,753,834	
	피피씨코리아	연구용역사업	175,000	

과 목	교부처	내 역	금 액	비 고
기타산학협력수익	하나제약	임상시험 위탁연구	895,833	
	한국교육환경보호원	연구용역사업	1,132,075	
	한국다케다제약	연구용역사업	262,500	
	한국릴리	연구용역사업	29,691,864	
	한국베링거인겔하임(주)	임상시험 위탁연구	4,975,856	
	한국보건산업진흥원	국산의료기기 사용자 평가 지원사업	7,403,000	
	한국산텐제약(주)	연구용역사업	941,250	
	한국아스트라제네카(주)	임상시험 위탁연구	19,785,678	
	한국애브비	임상시험 위탁연구	18,460,579	
	한국얀센	임상시험 위탁연구	12,157,246	
	한국에자이주식회사	임상시험 위탁연구	1,432,500	
	한국엘러간(주)	연구용역사업	306,937	
	한국엠에스디 유한회사	연구용역사업	14,469,693	
	한국오츠카제약	임상시험 위탁연구	1,450,104	
	한국유나이티드제약(주)	연구용역사업	5,447,027	
한국유방암학회	임상시험 위탁연구	593,750		

과 목	교부처	내 역	금 액	비 고
기타산학협력수익	한국투자증권(주)	연구용역사업	3,000,000	
	한국파스퇴르연구소	연구용역사업	2,000,000	
	한국푸엔코	연구용역사업	648,437	
	한국화이자제약	임상시험 위탁연구	8,831,997	
	한독	연구용역사업	62,615	
	한독테바	연구용역사업	1,025,000	
	한림제약(주)	연구용역사업	8,424,655	
	한미사이언스(주)	임상시험 위탁연구	1,250,000	
	한미약품(주)	연구용역사업	35,778,333	
	한화제약(주)	임상시험 위탁연구	3,023,336	
	헬프트라이알	임상시험 위탁연구	2,550,000	
	현대약품(주)	임상시험 위탁연구	2,568,421	
	현대에이디엠바이오 주식회사	임상시험 위탁연구	1,093,750	
	현대엔지비(주)	임상시험 위탁연구	1,770,833	
	화천군보건의료원	연구용역사업	1,075,471	
	환인제약(주)	임상시험 위탁연구	993,750	

과 목	교부처	내 역	금 액	비 고
소 계			1,428,588,794	
지원금연구수익	경찰청	사이버범죄 수사단서 통합분석 및 추론시스템 개발	103,643,000	
	과학기술사업화진흥원	과학치안 공공연구성과 실용화 촉진 시범사업(단기 치안R&D 기술실용화)	11,601,000	
	과학기술사업화진흥원	과학치안 공공연구성과 실용화 촉진 시범사업(단기 치안R&D 기술실용화)	14,540,000	
	과학기술사업화진흥원	연구관리 혁신서비스 개발	4,640,000	
	농림수산식품기술기획평가원	감염병위기대응기술개발	12,375,000	
	농림수산식품기술기획평가원	고부가가치식품기술개발사업	5,754,000	
	농촌진흥청	농업정책지원기술개발	12,100,000	
	농촌진흥청	농업정책지원기술개발	8,972,000	
	민군협력진흥원	민군겸용기술개발사업	76,186,000	
	범부처방역연계감염병연구개발재단	범부처감염병방역체계고도화R&D	14,073,500	
	범부처방역연계감염병연구개발재단	범부처감염병방역체계고도화R&D	16,072,500	
	범부처재생의료기술개발사업단	범부처 재생의료기술개발사업	10,175,392	
	범부처재생의료기술개발사업단	재생의료 원천기술 개발	1,364,877	
	범부처전주기의료기기연구개발사업단	의료공공복지 구현 및 사회문제 해결	91,949,000	
	범부처전주기의료기기연구개발사업단	의료공공복지 구현 및 사회문제 해결	18,765,000	

과 목	교부처	내 역	금 액	비 고
지원금연구수익	범부처전주기의료기기연구개발사업단	의료공공복지 구현 및 사회문제 해결	28,147,000	
	우주항공청	차세대중형위성개발	5,000,000	
	정보통신기획평가원	SW중심대학(한림대학교)	290,024,412	
	정보통신기획평가원	양자인터넷 핵심원천기술개발	46,407,000	
	정보통신기획평가원	양자인터넷 핵심원천기술개발	16,247,000	
	중소기업기술정보진흥원	지역혁신선도기업육성(R&D)	6,187,000	
	중소벤처기업부	중소기업산학협력센터 간접비	807,000	
	한국기초과학지원연구원	신진연구자 인프라 지원 사업	12,061,000	
	한국보건산업진흥원	감염병 예방치료 기술개발사업	11,601,000	
	한국보건산업진흥원	감염병 예방치료 기술개발사업	15,469,000	
	한국보건산업진흥원	글로벌 의사과학자 양성사업	2,410,900	
	한국보건산업진흥원	글로벌 의사과학자 양성사업	1,546,900	
	한국보건산업진흥원	뇌신경계질환 임상현장 문제해결 기술개발	11,601,000	
	한국보건산업진흥원	다기관-멀티모달 연합학습 기반 의료인공지능 기술 시범모델 개발	11,601,000	
	한국보건산업진흥원	다기관-멀티모달 연합학습 기반 의료인공지능 기술 시범모델 개발	15,469,000	
한국보건산업진흥원	보건의료기술연구개발사업	21,656,000		

과 목	교부처	내 역	금 액	비 고
지원금연구수익	한국보건산업진흥원	보건의료기술연구개발사업	21,656,000	
	한국보건산업진흥원	보건의료기술연구개발사업	21,038,000	
	한국보건산업진흥원	보건의료기술연구개발사업	23,977,000	
	한국보건산업진흥원	소아질환극복연구개발사업	23,203,000	
	한국보건산업진흥원	소아질환극복연구개발사업	30,938,000	
	한국보건산업진흥원	실사용데이터기반의임상연구지원사업	48,418,000	
	한국보건산업진흥원	의료현장감염대응역량고도화기술개발사업	4,640,000	
	한국보건산업진흥원	이종장기 연구개발사업	15,469,000	
	한국보건산업진흥원	이종장기 연구개발사업	30,938,000	
	한국보건산업진흥원	임상현장수요연계형중개연구	3,712,000	
	한국보건산업진흥원	저출산극복기술개발사업	6,961,000	
	한국보건산업진흥원	저출산극복기술개발사업	9,281,000	
	한국보건산업진흥원	코로나19 후유증 조사연구 사업	187,652,000	
	한국보건산업진흥원	포스트코로나시대 적정수혈을 위한 의료기술개발	4,691,000	
	한국보건산업진흥원	포스트코로나시대 적정수혈을 위한 의료기술개발	6,567,000	
한국보건산업진흥원	피부기반기술개발사업	24,750,000		

과 목	교부처	내 역	금 액	비 고
지원금연구수익	한국보건산업진흥원	피부기반기술개발사업	15,469,000	
	한국보건산업진흥원	한국형 ARPA-H 프로젝트	250,986,000	
	한국보건산업진흥원	한국형 ARPA-H 프로젝트	7,734,000	
	한국보건산업진흥원	혁신성장 피부건강 기반기술개발	951,600	
	한국보건산업진흥원	환자-의사가 함께하는 의사결정 모형개발 및 실증연구	4,988,000	
	한국보건산업진흥원	환자중심 의료기술 최적화 연구사업단	54,719,000	
	한국보건산업진흥원	환자중심 의료기술 최적화 연구사업단	13,210,000	
	한국보건산업진흥원	환자중심 의료기술 최적화 연구사업단	3,867,000	
	한국보건산업진흥원	환자혈액관리 임상연구	76,937,000	
	한국산업기술기획평가원	국가표준기술력향상	6,187,000	
	한국산업기술기획평가원	멀티오믹스/디지털 통합분석기반전단계암정밀예측,진단플랫폼개발및제품화	6,187,000	
	한국산업기술기획평가원	바이오기술개발사업	26,271,000	
	한국산업기술기획평가원	바이오산업핵심기술개발사업	24,394,000	
	한국산업기술기획평가원	산업기술R&D연구기획사업(R&D)	6,180,000	
	한국산업기술기획평가원	우수기업연구소육성사업(ATC+)	23,456,000	
한국산업기술기획평가원	차세대지능형반도체기술개발(설계.제조)	2,815,000		

과 목	교부처	내 역	금 액	비 고
지원금연구수익	한국산업기술기획평가원	차세대지능형반도체기술개발(설계·제조)(R&D)	7,734,000	
	한국산업기술진흥원	규제자유특구 혁신사업육성	23,822,000	
	한국식품연구원	공동연구사업	15,469,000	
	한국연구재단	[IRIS] 중견연구지원사업(이공분야)	12,705,000	
	한국연구재단	[IRIS] 중견연구지원사업(이공분야)	32,025,000	
	한국연구재단	[IRIS] 중견연구지원사업(이공분야)	32,025,000	
	한국연구재단	[IRIS] 중견연구지원사업(이공분야)	39,345,000	
	한국연구재단	[IRIS] 중견연구지원사업(이공분야)	30,831,000	
	한국연구재단	[IRIS] 중견연구지원사업(이공분야)	27,999,000	
	한국연구재단	[IRIS] 중견연구지원사업(이공분야)	30,780,000	
	한국연구재단	[IRIS] 중견연구후속(이공분야)	12,705,000	
	한국연구재단	Post-Doc. 성장형 연구지원사업	2,380,000	
	한국연구재단	Post-Doc. 성장형 연구지원사업	10,382,770	
	한국연구재단	개인기초연구지원사업(생애기본연구_기본연구)	9,471,000	
	한국연구재단	개인기초연구지원사업(생애기본연구_기본연구)	7,761,000	
한국연구재단	개인기초연구지원사업(생애기본연구_기본연구)	9,471,000		

과 목	교부처	내 역	금 액	비 고
지원금연구수익	한국연구재단	개인기초연구지원사업(생애기본연구_기본연구)	9,471,000	
	한국연구재단	개척연구사업	10,063,000	
	한국연구재단	국가아젠다 기초연구사업	24,705,000	
	한국연구재단	국가아젠다 기초연구사업	24,705,000	
	한국연구재단	글로벌인문사회융합연구지원사업	27,450,000	
	한국연구재단	글로벌인문사회융합연구지원사업	30,195,000	
	한국연구재단	글로벌R&D 지원사업	17,789,000	
	한국연구재단	글로벌R&D 지원사업	17,789,000	
	한국연구재단	글로벌R&D 지원사업	17,789,000	
	한국연구재단	기본연구	7,761,000	
	한국연구재단	기본연구	7,761,000	
	한국연구재단	기본연구	7,761,000	
	한국연구재단	기본연구	7,761,000	
	한국연구재단	기본연구	7,276,000	
	한국연구재단	기본연구	7,761,000	
	한국연구재단	기본연구	6,286,000	

과 목	교부처	내 역	금 액	비 고
지원금연구수익	한국연구재단	기초연구실지원사업	94,773,901	
	한국연구재단	기초연구실지원사업	62,549,000	
	한국연구재단	기초연구실지원사업	49,244,032	
	한국연구재단	기초연구실지원사업	45,081,375	
	한국연구재단	미래도전연구지원사업	15,469,000	
	한국연구재단	미래유망융합기술파이오니어사업	194,970,000	
	한국연구재단	미래유망융합기술파이오니어사업	20,883,000	
	한국연구재단	바이오의료기술개발사업	17,016,000	
	한국연구재단	생애 첫 연구사업	1,500,000	
	한국연구재단	생애 첫 연구사업	1,500,000	
	한국연구재단	생애 첫 연구사업	1,500,000	
	한국연구재단	생애 첫 연구사업	1,500,000	
	한국연구재단	석사과정생연구장려금	285,000	
	한국연구재단	석사과정생연구장려금	268,117	
	한국연구재단	석사과정생연구장려금	285,000	
	한국연구재단	석사과정생연구장려금	268,117	

과 목	교부처	내 역	금 액	비 고
지원금연구수익	한국연구재단	석사과정생연구장려금	285,000	
	한국연구재단	석사과정생연구장려금	285,000	
	한국연구재단	석사과정생연구장려금	285,000	
	한국연구재단	석사과정생연구장려금	285,000	
	한국연구재단	선도연구센터지원사업	134,469,017	
	한국연구재단	세종과학펠로우십	13,087,000	
	한국연구재단	세종과학펠로우십	11,965,000	
	한국연구재단	세종과학펠로우십	2,023,670	
	한국연구재단	세종과학펠로우십	13,725,000	
	한국연구재단	세종과학펠로우십	6,119,434	
	한국연구재단	신진연구자지원사업	4,620,000	
	한국연구재단	신진연구자지원사업	2,745,000	
	한국연구재단	신진연구지원사업	11,389,000	
	한국연구재단	우수신진연구사업	21,945,000	
	한국연구재단	우수신진연구사업	12,705,000	
한국연구재단	우수신진연구사업	12,705,000		

과 목	교부처	내 역	금 액	비 고
지원금연구수익	한국연구재단	우수신진연구사업	21,945,000	
	한국연구재단	우수신진연구사업	12,705,000	
	한국연구재단	우수신진연구사업	32,025,000	
	한국연구재단	우수신진연구사업	32,025,000	
	한국연구재단	우수신진연구사업	36,608,000	
	한국연구재단	우수신진연구사업	30,118,000	
	한국연구재단	우수신진연구사업	12,705,000	
	한국연구재단	우수신진연구사업	12,705,000	
	한국연구재단	우수신진연구사업	12,705,000	
	한국연구재단	우수신진연구사업	12,705,000	
	한국연구재단	우수신진연구사업	12,705,000	
	한국연구재단	우수신진연구사업	12,705,000	
	한국연구재단	우수신진연구사업	12,705,000	
	한국연구재단	우수신진연구사업	22,875,000	
	한국연구재단	우수신진연구사업	29,744,000	
한국연구재단	우수신진연구사업	28,028,000		

과 목	교부처	내 역	금 액	비 고
지원금연구수익	한국연구재단	우수신진연구사업	29,744,000	
	한국연구재단	우수학자지원사업	3,750,000	
	한국연구재단	원천기술개발사업	7,909,000	
	한국연구재단	원천기술개발사업	34,264,000	
	한국연구재단	원천기술개발사업	9,590,800	
	한국연구재단	원천기술개발사업	6,180,048	
	한국연구재단	원천기술개발사업	2,475,000	
	한국연구재단	이공학개인지초연구지원사업(기본연구)	2,146,000	
	한국연구재단	이공학개인지초연구지원사업(지역대학)	8,629,000	
	한국연구재단	이공학개인지초연구지원사업(지역대학)	8,629,000	
	한국연구재단	이공학개인지초연구지원사업(지역대학)	2,345,000	
	한국연구재단	이공학개인지초연구지원사업(지역대학)	9,382,000	
	한국연구재단	이공학개인지초연구지원사업(지역대학)	9,382,000	
	한국연구재단	이공학개인지초연구지원사업(지역대학)	2,157,000	
	한국연구재단	이공학개인지초연구지원사업(지역대학)	2,157,000	
	한국연구재단	이공학개인지초연구지원사업(지역대학)	2,157,000	

과 목	교부처	내 역	금 액	비 고
지원금연구수익	한국연구재단	인문사회연구소지원사업	47,580,000	
	한국연구재단	인문사회학술연구교수(A유형)	1,000,000	
	한국연구재단	인문사회학술연구교수(A유형)	1,000,000	
	한국연구재단	인문사회학술연구교수(A유형)	1,000,000	
	한국연구재단	인문사회학술연구교수(A유형)	1,000,000	
	한국연구재단	인문사회학술연구교수(A유형)	1,000,000	
	한국연구재단	인문사회학술연구교수(A유형)	1,000,000	
	한국연구재단	인문사회학술연구교수(A유형)	1,000,000	
	한국연구재단	인문사회학술연구교수(A유형)	1,000,000	
	한국연구재단	인문사회학술연구교수(A유형)	1,000,000	
	한국연구재단	인문사회학술연구교수(A유형)	188,405	
	한국연구재단	인문사회학술연구교수(B유형)	1,000,000	
	한국연구재단	인문사회학술연구교수(B유형)	1,000,000	
	한국연구재단	인문사회학술연구교수(B유형)	1,000,000	
	한국연구재단	인문한국3.0지원사업	46,806,040	
	한국연구재단	인문한국3.0지원사업	36,685,575	

과 목	교부처	내 역	금 액	비 고
지원금연구수익	한국연구재단	인문한국플러스(HK+)지원사업	30,000,000	
	한국연구재단	일반공동연구지원사업(인문사회)	23,076,000	
	한국연구재단	일반공동연구지원사업(인문사회)	6,862,000	
	한국연구재단	중견연구(창의연구형)	5,673,000	
	한국연구재단	중견연구사업	22,194,000	
	한국연구재단	중견연구사업	16,638,000	
	한국연구재단	중견연구사업(창의연구형)	5,673,000	
	한국연구재단	중견연구사업(창의연구형)	5,673,000	
	한국연구재단	중견연구사업(창의연구형)	5,673,000	
	한국연구재단	중견연구사업(창의연구형)	5,673,000	
	한국연구재단	중견연구사업(창의연구형)	5,673,000	
	한국연구재단	중견연구사업(창의연구형)	5,673,000	
	한국연구재단	중견연구자지원사업	11,473,000	
	한국연구재단	중견연구자지원사업	11,473,000	
	한국연구재단	중견연구자지원사업	11,473,000	
한국연구재단	중견연구자지원사업	15,311,000		

과 목	교부처	내 역	금 액	비 고
지원금연구수익	한국연구재단	중견연구자지원사업	40,425,000	
	한국연구재단	중견연구자지원사업	16,401,000	
	한국연구재단	중견연구자지원사업	12,705,000	
	한국연구재단	중견연구자지원사업	5,775,000	
	한국연구재단	중견연구자지원사업	16,162,000	
	한국연구재단	중견연구자지원사업	28,875,000	
	한국연구재단	중견연구자지원사업	31,185,000	
	한국연구재단	중견연구자지원사업	10,517,000	
	한국연구재단	중견연구자지원사업	16,401,000	
	한국연구재단	중견연구자지원사업	32,025,000	
	한국연구재단	중견연구자지원사업	32,025,000	
	한국연구재단	중견연구자지원사업(신진중견연계)	12,705,000	
	한국연구재단	중견연구자지원사업(인문사회)	1,155,000	
	한국연구재단	중견연구자지원사업(인문사회)	3,660,000	
	한국연구재단	중견연구자지원사업(인문사회)	3,660,000	
한국연구재단	중견연구자지원사업(인문사회)	3,660,000		

과 목	교부처	내 역	금 액	비 고
지원금연구수익	한국연구재단	중견연구자지원사업(인문사회)	2,745,000	
	한국연구재단	중견연구자지원사업(인문사회)	2,745,000	
	한국연구재단	중견연구자지원사업(인문사회)	2,745,000	
	한국연구재단	중견연구자지원사업(인문사회)	2,745,000	
	한국연구재단	중점연구소지원사업	70,000,000	
	한국연구재단	중점연구소지원사업	70,000,000	
	한국연구재단	학문균형발전지원사업(보호연구)	5,609,000	
	한국연구재단	학문균형발전지원사업(지역대학)	2,345,000	
	한국연구재단	학문균형발전지원사업(지역대학)	9,382,000	
	한국연구재단	학문균형발전지원사업(지역대학)	9,382,000	
	한국연구재단	학문균형발전지원사업(지역대학)	9,382,000	
	한국연구재단	학문균형발전지원사업(지역대학)	2,157,000	
	한국연구재단	학문균형발전지원사업(창의도전연구)	3,283,000	
	한국연구재단	학문균형발전지원사업(창의도전연구)	3,283,000	
	한국연구재단	학문균형발전지원사업(창의도전연구)	3,283,000	
	한국연구재단	학문균형발전지원사업(창의도전연구)	3,283,000	

과 목	교부처	내 역	금 액	비 고
지원금연구수익	한국연구재단	학문균형발전지원사업(창의도전연구)	3,333,000	
	한국연구재단	학문균형발전지원사업(창의도전연구)	3,333,000	
	한국연구재단	학문균형발전지원사업(창의도전연구)	833,000	
	한국연구재단	학문균형발전지원사업(창의도전연구)	833,000	
	한국연구재단	학문균형발전지원사업(창의도전연구)	2,282,673	
	한국연구재단	학문균형발전지원사업(창의도전연구)	3,283,000	
	한국연구재단	학문균형발전지원사업(창의도전연구)	3,283,000	
	한국연구재단	학문균형발전지원사업(창의도전연구)	3,283,000	
	한국연구재단	학문균형발전지원사업(창의도전연구)	3,333,000	
	한국연구재단	학문균형발전지원사업(창의도전연구)	3,333,000	
	한국연구재단	학문균형발전지원사업(창의도전연구)	3,333,000	
	한국연구재단	학문후속세대지원사업(박사과정생연구장려금)	476,000	
	한국연구재단	학문후속세대지원사업(박사과정생연구장려금)	476,000	
	한국연구재단	학문후속세대지원사업(박사과정생연구장려금)	1,000,000	
	한국연구재단	학문후속세대지원사업(박사과정생연구장려금)	1,000,000	
	한국연구재단	학문후속세대지원사업(박사과정생연구장려금)	500,000	

과 목	교부처	내 역	금 액	비 고
지원금연구수익	한국연구재단	학문후속세대지원사업(박사과정생연구장려금)	500,000	
	한국연구재단	학문후속세대지원사업(박사과정생연구장려금)	500,000	
	한국연구재단	학문후속세대지원사업(박사과정생연구장려금)	595,000	
	한국연구재단	학문후속세대지원사업(박사과정생연구장려금)	595,000	
	한국연구재단	학문후속세대지원사업(박사과정생연구장려금)	595,000	
	한국연구재단	학문후속세대지원사업(박사과정생연구장려금)	595,000	
	한국연구재단	학문후속세대지원사업(박사과정생연구장려금)	595,000	
	한국연구재단	학문후속세대지원사업(박사과정생연구장려금)	595,000	
	한국연구재단	학문후속세대지원사업(박사과정생연구장려금)	1,190,000	
	한국연구재단	학문후속세대지원사업(박사과정생연구장려금)	595,000	
	한국연구재단	학문후속세대지원사업(박사과정생연구장려금)	595,000	
	한국연구재단	학문후속세대지원사업(박사후국내연수)	2,857,000	
	한국연구재단	학문후속세대지원사업(박사후국내연수)	2,857,000	
	한국연구재단	학문후속세대지원사업(박사후국내연수)	2,857,000	
	한국연구재단	학문후속세대지원사업(박사후국내연수)	1,428,000	
한국연구재단	학문후속세대지원사업(박사후국내연수)	1,428,000		
한국연구재단	학문후속세대지원사업(박사후국내연수)	2,571,000		

과 목	교부처	내 역	금 액	비 고
지원금연구수익	한국연구재단	학문후속세대지원사업(박사후국내연수)	2,571,000	
	한국연구재단	학문후속세대지원사업(박사후국내연수)	2,857,000	
	한국연구재단	학문후속세대지원사업(박사후국내연수)	2,857,000	
	한국연구재단	한우물파기 기초연구	28,875,000	
	한국연구재단	한우물파기 기초연구	24,705,000	
	한국연구재단	핵융합선도기술개발사업	37,530,000	
	한국연구재단	혁신형 미래의료연구센터 육성사업	249,826,000	
	해양수산부	빅데이터 기반 해양 바이러스 제어 및 마린바이오틱스 개발	710,320	
	해양수산부	빅데이터 기반 해양 바이러스 제어 및 마린바이오틱스 개발	42,230,000	
소 계			4,903,158,375	
교육운영수익	KOICA	KOICA 시민사회협력사업 캄보디아 프놈펜 디지털교육분야 역량강화	11,200,000	
	한국국제교류재단	공공외교 역량강화대학 지원사업	1,250,000	
	한국보건산업진흥원	2025년 의료인공지능특화융합인재양성사업	75,000,000	
	한국보건산업진흥원	2026년 의료인공지능특화융합인재양성사업	100,000,000	
	한국산업기술진흥원	첨단반도체소부장 인재양성 부트캠프	71,000,000	
	한국연구재단	4단계 BK21 사업	39,168,808	

과 목	교부처	내 역	금 액	비 고
교육운영수익	한국연구재단	인문사회 융합인재양성사업(HUSS)	12,930,000	
소 계			310,548,808	
기타지원금수익	(재)강원테크노파크	중앙 특이적 신규 CD155 항체를 이용한 T세포 활성 삼중항체 플랫폼 및 고품압 타겟 선도물질 개발	2,380,000	
	(재)강원테크노파크	차세대 반도체 소재기반 다중 모달리티 센서 핵심기술 및 IoT 헬스 모니터링 연동기기 개발	2,667,000	
	(재)강원테크노파크	[3차]강원 남부내륙권 디지털헬스케어 혁신센터 조성사업(Part 1. 리빙랩 운영)	9,000,000	
	(재)강원테크노파크	[2차] 강원 남부내륙권 디지털헬스케어 혁신센터 조성사업(Part 2. 원격협진 운영)	2,500,000	
	(재)정헌재단	멀티 모달 기반의 AI의사 대화형 문진 시스템 연구	11,667,000	
	KOICA	2025 키르기스스탄 추이 주 교내 위생환경 개선 프로젝트 봉사단사업 / 2연차	4,965,207	
	KOICA	2026 키르기스스탄 추이 주 교내 위생환경 개선 프로젝트 봉사단사업 / 3연차	3,446,837	
	강원도청	(e나라도움)2025년 강원특별자치도 통합건강증진사업지원단 위탁운영	10,750,000	
	강원도청	2025년 찾아가는 상담실 운영 용역	21,509,000	
	교육부	(e나라도움)1차년도 강원 RISE 사업(그 밖의 사업운영경비)	137,966,238	
	교육부	(e나라도움)1차년도 강릉원주대RISE 사업_한림대(참여)	300,000	
	교육부	(e나라도움)1차년도 연세대미래RISE사업_한림대(참여)	3,976,130	
	메드페이스	시험 NEF-301을 완료한 IGA 신장병증 환자에서 NEFECON 투여의 유효성 및 안전성을 평가하는 공개 연장(OLE)시험 (2021-02-012)	313,173	
	범석학술장학재단	난치성 알레르기 호흡기질환의 면역학적 특성 및 바이오마커 탐색	1,636,363	

과 목	교부처	내 역	금 액	비 고
기타지원금수익	범석학술장학재단	안구 이온영동 및 전기천공을 활용한 유리체강 내 주입 약물의 망막 표적전달 및 치료효과 증진 연구	1,636,363	
	보건복지부	금연캠프-2025년 지역금연 민간보조사업	14,941,940	
	보건복지부	생활터 금연환경조성-2025 지역금연지원센터	13,883,300	
	서울경제진흥원	생성형 AI 기반 뷰티 패션 융복합 시뮬레이션 기술 개발	3,403,000	
	서울경제진흥원	[1차]위암을 대상으로 한 액체생검기반 개인 맞춤형 미세잔존암 진단기술개발 및 임상실용화	9,281,000	
	수도권매립지관리공사	가연성 폐자원에너지화	13,300,000	
	인제군청	(e나라도움)2025년 인제군 어린이급식관리지원센터 운영사업	5,000,000	
	인제보건소	2025년 스마트 헬스업 서비스 용역	2,000,000	
	질병관리청	2025년 만성질환 사업기획 및 건강조사 전문가 실무교육과정(FMTP)	1,594,129	
	질병관리청	2025년 지역 보건사업 우수사례 발굴 역량강화 교육과정	825,244	
	질병관리청	2025년 중소병원 감염관리 자문시스템 운영	3,283,010	
	춘천시청	(보탬e)통합 돌봄 수요 확대에 따른 인력 수급 불균형 완화 방안	1,500,000	
	춘천시청	(보탬e)춘천 Station C와 연계된 글로벌 임팩트 창업캠프 Hub 구축 연구	1,500,000	
	춘천시청	(보탬e)대학생·유학생 마약류 예방교육 운영 연구	1,500,000	
	춘천시청	(보탬e)소상공인 경쟁력 강화를 위한 생성형 AI 활용방안에 대한 연구	1,500,000	
한국건강증진개발원	2024-2025년도 보건진료 전담공무원 직무교육	3,000		

한림대학교산학협력단

(단위 : 원)

과 목	교부처	내 역	금 액	비 고
기타지원금수익	한국건강증진개발원	2025-2026년도 보건진료 전담공무원 직무교육	2,228,256	
	한국산업기술진흥원	첨단나노소재 전문인력양성	24,545,000	
	한국산업단지공단	강원후평스마트그린산단 스마트제조고급인력양성사업	71,363,000	
소 계			386,364,190	
합 계			7,317,566,946	

기부금수익명세서

한림대학교산학협력단

(단위 : 원)

과 목		기부처 또는 기부자	내 역	금 액	비 고	
기부금수익	지정기부금	김미순	생명교육 발전기금 기부금(김미순)	100,000	생사학연구소	
		김인숙	생명교육 발전기금 기부금(김인숙)	500,000	생사학연구소	
		라파이비인후과	연구력향상기금 기부금 입금(강남 이비인후과 박상철)	1,000,000	의료원산학협력단	
		정연서	연구력향상기금 기부금 입금(강남 혈액종양내과 김정환)	5,000,000	의료원산학협력단	
		다인이비인후과병원	연구력향상기금 기부금 입금(춘천 이비인후과 박찬흠)	2,000,000	의료원산학협력단	
합 계				8,600,000		

간접비 지출내역서

당기 2025년 3월 1일부터 2026년 2월 28일까지

전기 2024년 3월 1일부터 2025년 2월 28일까지

(단위:원)

구분	당기			전기		
	국가연구개발사업	기타사업	계	국가연구개발사업	기타사업	계
I. 기초 간접비 자원 잔액	9,175,649,414	5,379,740,991	14,555,390,405	9,419,464,925	4,194,046,554	13,613,511,479
II. 간접비 수익 (간접비계정 이체액)	5,665,080,023	1,904,347,395	7,569,427,418	5,871,222,902	2,027,806,825	7,899,029,727
III. 간접비 지출내역	5,739,674,350	669,211,391	6,408,885,741	5,897,331,988	635,922,140	6,533,254,128
1. 인력지원비	3,521,648,689	493,027,467	4,014,676,156	3,410,684,391	550,776,409	3,961,460,800
1) 연구지원인력인건비	3,120,628,389	320,566,310	3,441,194,699	2,847,769,891	360,766,340	3,208,536,231
2) 연구개발능력성과급	401,020,300	172,461,157	573,481,457	562,914,500	190,010,069	752,924,569
3) 연구개발준비금	-	-	-	-	-	-
2. 연구지원비	1,623,958,383	3,530,660	1,627,489,043	1,765,680,279	3,592,710	1,769,272,989
1) 기관 공통비용	572,368,137	3,530,660	575,898,797	507,324,966	3,592,710	510,917,676
2) 사업단·연구단 운영비	237,504,735	-	237,504,735	139,575,262	-	139,575,262
3) 기반시설·장비구축·운영비	198,000,000	-	198,000,000	300,000,000	-	300,000,000
4) 연구실안전관리비	51,734,940	-	51,734,940	52,608,850	-	52,608,850
5) 학생산재보험료	17,074,860	-	17,074,860	-	-	-
6) 연구보안관리비	-	-	-	200,000	-	200,000
7) 연구윤리활동비	35,907,200	-	35,907,200	36,090,154	-	36,090,154
8) 연구활동지원금	511,368,511	-	511,368,511	729,881,047	-	729,881,047
3. 성과활용지원비	128,931,419	21,632,210	150,563,629	116,082,561	13,231,618	129,314,179
1) 과학문화활동비	28,000,000	-	28,000,000	26,600,000	-	26,600,000
2) 지식재산권 출원·등록비	100,931,419	21,632,210	122,563,629	89,482,561	13,231,618	102,714,179
4. 기타지원비	270,359,194	108,644,514	379,003,708	115,568,038	55,921,173	171,489,211
1) 기타지원비	270,359,194	108,644,514	379,003,708	115,568,038	55,921,173	171,489,211
5. 간접비 재원으로 취득한 자산	194,776,665	42,376,540	241,684,205	489,316,719	12,400,230	501,716,949
1) 간접비 자원 취득자산	194,776,665	42,376,540	236,954,205	489,316,719	12,400,230	501,716,949
IV. 간접비 학교회계전출금	51,834,004	43,362,909	95,196,913	217,706,425	206,190,248	423,896,673
V. 기말 간접비 자원 잔액(I + II - III - IV)	9,049,221,083	6,571,514,086	15,620,735,169	9,175,649,414	5,379,740,991	14,555,390,405

합계잔액시산표

당기2025년3월1일부터 2026년2월28일까지

회계구분:산학협력단

회계코드:전체

(단위:원)

차변		관(항)목		대변	
잔액	합계	코드번호	계정과목	합계	잔액
99,808,163,907	301,728,194,880	10000	[자산]	224,499,795,950	22,579,764,977
57,387,760,847	257,890,862,361	11000	<유동자산>	200,503,101,514	-
57,387,760,847	257,890,862,361	11100	(당좌자산)	200,503,101,514	-
43,006,085,522	230,441,245,904	11102	현금및현금성자산	187,435,160,382	-
12,405,395,678	23,557,615,625		단기금융상품	11,152,219,947	-
803,105,904	1,523,618,447	11107	미수금	720,512,543	-
147,785,041	452,740,707	11109	미수수익	304,955,666	-
-	18,432,554	11110	가지급금	18,432,554	-
829,179,844	1,111,228,470	11111	선급금	282,048,626	-
134,136,100	421,074,630	11113	선급법인세	286,938,530	-
13,405,340	42,083,260	11114	선급지방세	28,677,920	-
48,667,418	322,822,764	11115	부가세대급금	274,155,346	-
42,420,403,060	43,837,332,519	12000	<비유동자산>	23,996,694,436	22,579,764,977
5,910,800,000	5,910,800,000	12100	(투자자산)	-	-
5,910,800,000	5,910,800,000	12103	출자금		
-			기타투자자산		
31,475,932,091	32,049,181,571	12200	(유형자산)	23,153,014,457	22,579,764,977
-		12204	건축물		-
		12205	건축물감가상각누계액		-
29,281,624,589	29,378,342,649	12206	기계기구	96,718,060	-
-	40,468,420	12207	감가상각누계액(기계기구)	20,851,207,376	20,810,738,956

(단위:원)

차변		관(항)목		대변	
잔액	합계	코드번호	계정과목	합계	잔액
2,026,748,857	2,028,801,857	12208	집기비품	2,053,000	-
-	-	12209	감가상각누계액(집기비품)	1,601,467,376	1,601,467,376
-	-	12210	차량운반구	-	-
-	-	12211	차량운반구감가상각누계액	-	-
-	434,010,000	12212	건설중인자산	434,010,000	-
167,558,645	167,558,645	12213	기타유형자산	-	-
-	-	12214	감가상각누계액(기타유형자산)	167,558,645	167,558,645
1,016,517,859	1,387,801,754	12300	(무형자산)	371,283,895	-
620,407,488	865,769,813	12301	지식재산권	245,362,325	-
396,110,371	522,031,941		기타무형자산	125,921,570	
4,017,153,110	4,489,549,194	12400	(기타비유동자산)	472,396,084	-
1,000,000	1,000,000	12405	보증금	-	-
3,118,259,935	3,518,259,935	12401	연구기금	400,000,000	
897,893,175	970,289,259	12404	기타기금	72,396,084	
-	39,889,384,506	20000	[부채]	73,521,750,700	33,632,366,194
-	38,382,353,254	21000	<유동부채>	67,785,885,215	29,403,531,961
-	38,382,353,254	21100	(유동부채)	67,785,885,215	29,403,531,961
-	417,807,916	21102	미지급금	947,759,552	529,951,636
-	2,203,124,000	21103	선수금	4,919,268,000	2,716,144,000
-	4,014,586,008	21104	예수금	4,139,278,310	124,692,302
-	2,756,070,194	21105	제세예수금	2,813,666,554	57,596,360
-	1,841,427,400	21106	부가세예수금	2,172,155,246	330,727,846
-	-	21107	미지급비용	-	-
-	25,583,868,080	21108	선수수익	51,228,287,897	25,644,419,817
-	1,565,469,656	21109	가수금	1,565,469,656	-

(단위:원)

차변		관(항)목		대변	
잔액	합계	코드번호	계정과목	합계	잔액
-	1,507,031,252	22000	<비유동부채>	5,735,865,485	4,228,834,233
-	1,507,031,252	22100	(비유동부채)	5,735,865,485	4,228,834,233
-		22101	임대보증금		-
-	1,507,031,252	22102	퇴직급여충당부채	5,735,865,485	4,228,834,233
-	13,057,285,940	30000	[기본금]	54,981,527,673	41,924,241,733
-	9,084,720,049	32000	<적립금>	15,364,094,175	6,279,374,126
-	472,396,084	32100	(적립금)	4,488,549,194	4,016,153,110
-	400,000,000	32101	연구적립금	3,518,259,935	3,118,259,935
-	72,396,084	32104	기타적립금	970,289,259	897,893,175
-	8,612,323,965	32200	(고유목적사업준비금)	10,875,544,981	2,263,221,016
-	8,612,323,965	32201	고유목적사업준비금	10,875,544,981	2,263,221,016
-	3,972,565,891	33000	<운영차익>	39,617,433,498	35,644,867,607
-	3,972,565,891	33100	(처분전운영차익)	39,617,433,498	35,644,867,607
-	3,972,565,891	33101	전기이월운영차익	39,617,433,498	35,644,867,607
-	46,119,335,522	50000	[운영수익]	120,371,317,913	74,251,982,391
-	24,999,662,053	51000	<산학협력수익>	41,523,792,480	16,524,130,427
-	11,266,451,503	51600	(연구수익)	14,875,462,951	3,609,011,448
-	1,047,457,122	51601	정부연구수익	4,655,735,970	3,608,278,848
-	10,218,994,381	51602	산업체연구수익	10,219,726,981	732,600
-		05111	산학협력연구수익		-
-		512000	(교육운영수익)	31,017,000	31,017,000
-		51201	교육운영수익	31,017,000	31,017,000
-		51700	(기술이전수익)	466,488,167	466,488,167
-		51701	지식재산권이전수익	194,058,182	194,058,182
-		51702	노하우이전수익	272,429,985	272,429,985
-		05131	지적재산권운영.이전수익		-

(단위:원)

차변		관(항)목		대변	
잔액	합계	코드번호	계정과목	합계	잔액
-	-	51400	(설비자산사용료수익)	138,779,309	138,779,309
-	-	51401	설비자산사용료수익	91,405,422	91,405,422
-	-	51402	임대료수익	47,373,887	47,373,887
-	13,733,210,550	51500	(기타산학협력수익)	26,012,045,053	12,278,834,503
-	13,733,210,550	51501	기타산학협력수익	26,012,045,053	12,278,834,503
-	19,472,701,873	52000	<지원금수익>	66,784,120,389	47,311,418,516
-	16,092,328,934	52500	(연구수익)	50,406,536,892	34,314,207,958
-	16,047,564,736	52501	정부연구수익	50,361,772,694	34,314,207,958
-	44,764,198	52502	산업체연구수익	44,764,198	-
-	-	05211	교육과학기술부지원금	-	-
-	-	05212	기타국고지원금	-	-
-	-	05213	지자체지원금	-	-
-	1,754,075,483	52600	(교육운영수익)	5,073,662,008	3,319,586,525
-	1,754,075,483	52601	교육운영수익	5,073,662,008	3,319,586,525
-	1,626,297,456	52700	(기타지원금수익)	11,303,921,489	9,677,624,033
-	1,626,297,456	52701	기타지원금수익	11,303,921,489	9,677,624,033
-	763,024,634	63000	<간접비수익>	8,080,591,580	7,317,566,946
-	1,328,288	63100	(산학협력수익)	1,718,823,861	1,717,495,573
-	-	63101	산학협력연구수익	288,906,779	288,906,779
-	-	63102	산학협력교육운영수익	-	-
-	1,328,288	63103	기타산학협력수익	1,429,917,082	1,428,588,794
-	761,696,346	63200	(지원금수익)	6,361,767,719	5,600,071,373
-	592,325,215	63201	지원금연구수익	5,495,483,590	4,903,158,375
-	40,411,499	63202	지원금교육운영수익	350,960,307	310,548,808
-	128,959,632	63203	기타지원금수익	515,323,822	386,364,190
-	-	53000	<전입및기부금수익>	1,999,441,878	1,999,441,878

(단위:원)

차변		관(항)목		대변	
잔액	합계	코드번호	계정과목	합계	잔액
-	-	53100	(전입금수익)	1,990,841,878	1,990,841,878
-	-	53101	학교법인전입금	1,990,841,878	1,990,841,878
-	-	53200	(기부금수익)	8,600,000	8,600,000
-	-	53201	일반기부금		-
-	-	53202	지정기부금	8,600,000	8,600,000
		53203	현물기부금		-
-	883,946,962	54000	<운영외수익>	1,983,371,586	1,099,424,624
-	883,946,962	54100	(운영외수익)	1,983,371,586	1,099,424,624
-	812,546,211	54101	이자수익	1,745,918,671	933,372,460
-		54106	외환차익	-	-
-	33,565,753	54108	유형자산처분이익	67,131,506	33,565,753
-	37,834,998	54112	기타운영외수익	170,321,409	132,486,411
72,580,191,388	74,983,715,715	40000	[운영비용]	2,403,524,327	-
16,360,695,979	16,572,793,044	41000	<산학협력비>	212,097,065	-
3,638,141,669	3,650,925,949	41100	(산학협력연구비)	12,784,280	-
2,078,211,667	2,078,569,637	41101	인건비	357,970	-
107,519,853	108,019,853	41103	학생인건비	500,000	-
16,363,637	16,363,637	41104	연구시설장비비		-
612,018,576	620,824,816	41106	연구활동비	8,806,240	-
753,625,382	756,745,452	41105	연구재료비	3,120,070	-
70,402,554	70,402,554	41107	연구수당	-	-
-		41108	위탁연구개발비	-	-
-		04112	연구제경비		-
31,017,000	31,017,000	41200	(교육운영비)	-	-
31,017,000	31,017,000	41201	인건비	-	-
-		41202	교육과정개발비	-	-

(단위:원)

차변		관(항)목		대변	
잔액	합계	코드번호	계정과목	합계	잔액
-		41203	장학금	-	-
-		41204	실험실습비	-	-
-	-	41205	기타교육운영비	-	-
532,489,503	532,489,503	41700	(지식재산권비용)	-	-
49,046,217	49,046,217	41701	지식재산권실시·양도비	-	-
483,443,286	483,443,286	41702	산학협력보상금	-	-
4,000,000	4,000,000		(학교시설사용료)	-	-
4,000,000	4,000,000		학교시설사용료	-	-
12,155,047,807	12,354,360,592	41600	(기타산학협력비)	199,312,785	-
2,678,718,090	2,680,189,760	41601	인건비	1,471,670	-
9,476,329,717	9,674,170,832	85501	기타산학협력비	197,841,115	-
42,577,119,235	43,605,230,349	42000	<지원금사업비>	1,028,111,114	-
32,283,897,469	32,433,192,554	42100	(연구비)	149,295,085	-
9,470,813,213	9,511,341,290	42101	인건비	40,528,077	-
3,953,472,402	3,960,433,522	42103	학생인건비	6,961,120	-
211,607,540	211,607,540	42104	연구시설장비비	-	-
8,861,507,731	8,959,916,209	42106	연구활동비	98,408,478	-
6,584,393,609	6,587,391,019	42105	연구재료비	2,997,410	-
2,813,829,945	2,814,229,945	42107	연구수당	400,000	-
388,273,029	388,273,029	42108	위탁연구개발비	-	-
-		04212	연구제경비		-
2,706,070,409	2,881,775,896	42200	(교육운영비)	175,705,487	-
574,336,201	575,409,841	42201	인건비	1,073,640	-
298,748,629	299,498,605	42202	교육과정개발비	749,976	-
563,819,317	563,819,317	42203	장학금	-	-
500,142,139	505,521,139	42204	실험실습비	5,379,000	-

(단위:원)

차변		관(항)목		대변	
잔액	합계	코드번호	계정과목	합계	잔액
769,024,123	937,526,994	42205	기타교육운영비	168,502,871	-
7,587,151,357	8,290,261,899	42300	(기타지원금사업비)	703,110,542	-
3,535,474,557	3,539,257,142	42301	인건비	3,782,585	-
4,051,676,800	4,751,004,757	86301	기타지원금사업비	699,327,957	-
5,891,486,640	6,949,604,129	62000	<간접비사업비>	1,058,117,489	-
4,014,735,288	4,613,802,957	62100	(인력지원비)	599,067,669	-
3,441,253,831	4,040,321,500	62101	인건비	599,067,669	-
573,481,457	573,481,457	62102	연구개발능력성과급	-	-
1,627,912,559	2,078,297,510	62200	(연구지원비)	450,384,951	-
575,898,797	779,353,513	62201	기관공통비용	203,454,716	-
237,928,251	293,772,048	62202	사업단 또는 연구단 운영비	55,843,797	-
198,000,000	244,472,295	62203	기반시설 장비구축 운영비	46,472,295	-
51,734,940	63,877,574	62204	연구실안전관리비	12,142,634	-
17,074,860	21,082,476	62205	학생산재보험료	4,007,616	-
-	-	62206	연구보안관리비	-	-
35,907,200	44,334,928	62207	연구윤리활동비	8,427,728	-
511,368,511	631,404,676	62207	연구활동지원금	120,036,165	-
245,933,793	253,916,833	62300	(성과활용지원비)	7,983,040	-
28,000,000	34,571,840	62301	과학문화활동비	6,571,840	-
217,933,793	219,344,993	62302	지식재산권출원등록비	1,411,200	-
2,905,000	3,586,829	62400	(기타지원비)	681,829	-
2,905,000	3,586,829	62401	기타지원비	681,829	-
6,815,912,699	6,834,343,319	43000	<일반관리비>	18,430,620	-
6,815,912,699	6,834,343,319	43100	(일반관리비)	18,430,620	-
1,433,472,330	1,445,270,060	43122	인건비	11,797,730	-
2,862,023,594	2,862,023,594	43111	감가상각비	-	-

(단위:원)

차변		관(항)목		대변	
잔액	합계	코드번호	계정과목	합계	잔액
300,686,999	300,686,999	43123	무형자산상각비	-	-
-	-	43112	대손상각비	-	-
2,219,729,776	2,226,362,666	04311	일반제경비	6,632,890	-
-	-	04312	퇴직급여	-	-
-	-	04313	복리후생비	-	-
-	-	04314	여비교통비	-	-
-	-	04315	교육훈련비	-	-
-	-	04316	소모품비	-	-
-	-	04317	리스임차료	-	-
-	-	04318	업무추진비	-	-
-	-	04319	회의비	-	-
-	-	0431A	지급수수료	-	-
-	-	0431B	세금과공과	-	-
-	-	0431F	출판인쇄비	-	-
-	-	0431G	홍보비	-	-
-	-	0431H	수선비	-	-
-	-	0431I	학교회계전출금	-	-
-	-	0431J	기타관리운영경비	-	-
-	-	0431P	연구진흥비	-	-
57,603,926	144,371,965	44000	<운영외비용>	86,768,039	-
57,603,926	144,371,965	44100	(운영외비용)	86,768,039	-
-	-	44103	외환차손	-	-
-	-	04415	유형자산처분손실	-	-
57,603,926	144,371,965	44108	기타운영외비용	86,768,039	-

(단위:원)

차변		관(항)목		대변	
잔액	합계	코드번호	계정과목	합계	잔액
877,372,909	877,372,909		<학교회계전출금>	-	-
877,372,909	877,372,909		(학교회계전출금)	-	-
877,372,909	877,372,909		학교회계전출금	-	-
172,388,355,295	475,777,916,563		합계	475,777,916,563	172,388,355,295